



GEMEINDE FRAUBRUNNEN

Abteilung Finanzen

Bericht Jahresrechnung 2023

Nach HRM2

(gemäss Art. 30 Direktionsverordnung über den Finanzhaushalt der Gemeinden FHDV [BSG 170.511])

INHALTSVERZEICHNIS

1	BERICHTERSTATTUNG	4
2	ECKDATEN	15
2.1	Übersicht	15
2.2	Selbstfinanzierung / Finanzierungsergebnis	16
2.3	Gestufte Erfolgsausweise	17
2.3.1	Gesamter Haushalt	17
2.3.2	Allgemeiner Haushalt	18
2.3.3	Wasserversorgung	19
2.3.4	Abwasserentsorgung	20
2.3.5	Abfall	21
2.3.6	Feuerwehr	22
3	BILANZ	23
4	FUNKTIONEN	25
4.1	Erfolgsrechnung	25
4.2	Investitionsrechnung	34
5	SACHGRUPPEN	35
5.1	Erfolgsrechnung	35
5.2	Investitionsrechnung	36
6	GELDFLUSSRECHNUNG	37
7	FINANZKENNZAHLEN	40
7.1	Gesamthaushalt	40
7.2	Allgemeiner Haushalt	41
7.3	Spezialfinanzierung Wasserversorgung	41
7.4	Spezialfinanzierung Abwasserentsorgung	42
7.5	Spezialfinanzierung Abfall	42
7.6	Spezialfinanzierung Feuerwehr	43

7.7 Kommentar Finanzkennzahlen	43
8 ANTRAG DER EXEKUTIVE.....	45
9 BESTÄTIGUNGSBERICHT	47
10 GENEHMIGUNG DER JAHRESRECHNUNG	48
11 ANHANG	49
11.1 Regelwerk	49
11.1.1 Angewendetes Regelwerk.....	49
11.1.2 Bewertung Finanzvermögen	49
11.1.3 Bewertung Verwaltungsvermögen.....	50
11.1.4 Aktivierungsgrenzen.....	50
11.1.5 Bestehendes Verwaltungsvermögen.....	50
11.2 Grundlagen der Jahresrechnung	51
11.3 Eigenkapitalnachweis	52
11.4 Rückstellungsspiegel.....	53
11.5 Beteiligungsspiegel.....	54
11.6 Gewährleistungsspiegel.....	60
11.7 Anlagespiegel.....	61
11.8 Kreditkontrolle	64
11.8.1 Verpflichtungskredite für Investitionen.....	64
11.8.2 Nachkredite.....	68
11.9 Weitere massgebende Angaben.....	74
12 DETAILS ZUR RECHNUNG	76
12.1 Bilanz	76
12.2 Erfolgsrechnung nach Funktionen	83
12.3 Erfolgsrechnung nach Sachgruppen.....	117
12.4 Investitionsrechnung nach Funktionen.....	124
12.5 Investitionsrechnung nach Sachgruppen	130

1 Berichterstattung

1.1 Bericht

Allgemeines

Die Jahresrechnung 2023 wurde nach dem Rechnungsmodell HRM2 gemäss Art. 70 Gemeindegesetz (GG, BSG 170.11) erstellt. Zum Einsatz gelangte das EDV System Abacus der Firma Talus Informatik AG.

Ergebnisse

Nach HRM2 muss das Ergebnis des Gesamthaushalts von der Gemeindeversammlung genehmigt werden.

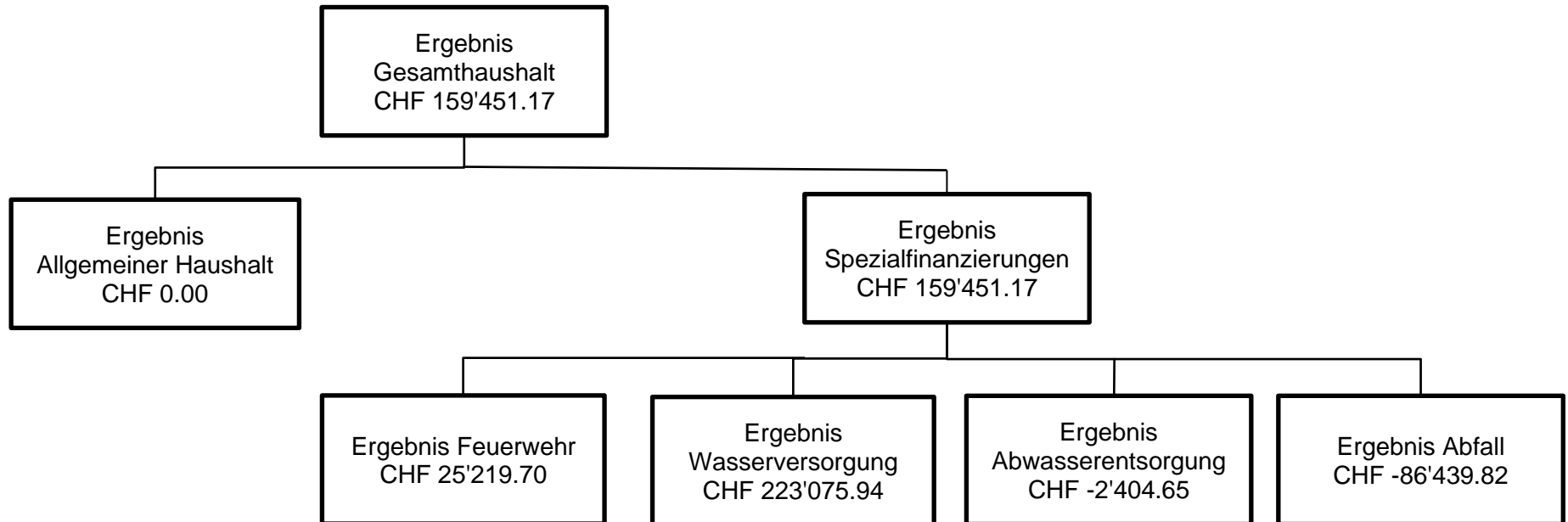

1.1.1 Erfolgsrechnung

Ergebnis Gesamthaushalt

Der Gesamthaushalt schliesst mit einem Ertragsüberschuss von CHF 159'451.17 ab. Budgetiert war ein Aufwandüberschuss von CHF 517'085.00. Die Besserstellung gegenüber dem Budget 2023 beträgt CHF 676'536.17.

Begründung (ohne Finanzaufwand/-ertrag): Der betriebliche Ertrag schliesst um CHF 1'372'569.86 höher ab. Höhere Erträge sind beim Fiskalertrag und bei den Entgelten zu finden. Die Entnahmen aus Fonds und Spezialfinanzierungen und der Transferertrag schliessen im Rahmen des Budgetwertes ab.

Der betriebliche Aufwand schliesst um CHF 637'670.17 tiefer ab. In allen Bereichen ausser bei den Abschreibungen und bei den Einlagen Fonds und Spezialfinanzierungen liegen die Beträge unter dem budgetierten Aufwand.

Die Differenz zum Ergebnis des Allgemeinen Haushalts entspricht den Ergebnissen der Spezialfinanzierung Wasser, Abwasser, Abfall und Feuerwehr. Die einzelnen Positionen sind nachstehend erläutert.

Ergebnis Allgemeiner Haushalt

Der Allgemeine Haushalt schliesst mit CHF 0.00 ab. Der eigentliche Ertragsüberschuss von CHF 1'458'745.26 ist gemäss den rechtlichen Bestimmungen zusätzlich abzuschreiben und in die finanzpolitische Reserve einzulegen. Budgetiert war ein Aufwandüberschuss von CHF 222'600.00. Die Besserstellung gegenüber dem Budget 2023 beträgt vor Verbuchung der zusätzlichen Abschreibungen CHF 1'681'345.26.

Begründung: Der betriebliche Aufwand schliesst mit Minderaufwendungen von CHF 334'544.75 ab. Grössere Differenzen sind beim Personal- sowie beim Sach- und Betriebsaufwand zu finden.

Beim betrieblichen Ertrag fällt vor allem der Bereich Fiskalertrag höher aus. Gesamthaft resultieren Steuermehrerträge von CHF 1'303'030.25. Bei den Entgelten resultiert ein höher und beim Transferertrag ein leicht geringerer Ertrag.

Das Ergebnis aus Finanzierung schliesst mit CHF 663'875.63 ab. Gegenüber dem Budget 2023 resultiert ein Mehrertrag von CHF 125'155.63. Die Verzinsung von kurz- und langfristigen Finanzverbindlichkeiten fällt im Total über dem budgetierten Betrag aus, da die Zinsen stark angestiegen sind. Die Verzugszinsen auf Steuern sowie die Zinsen langfristiger Finanzanlagen fallen höher aus. Bei den Wertberichtigungen wurden die Marktwertanpassungen der BKW Aktien vorgenommen sowie die Liegenschaft Waldweg 1 in Zauggenried aufgrund des höheren amtlichen Wertes aufgewertet.

Als ausserordentliche Aufwendungen sind die zusätzlichen Abschreibungen von CHF 1'458'745.26 ersichtlich. Der ausserordentliche Ertrag von CHF 79'508.83 resultiert aus der Auflösung Neubewertungsreserve und aus der Entnahme Grabfonds.

Die Kommentare beziehen sich auf den Gesamthaushalt (Auswertung Sachgruppe 4-stellig)

Personalaufwand

Der Personalaufwand liegt mit CHF 183'576.15 unter dem Budgetwert. Die Tag- und Sitzungsgelder fallen im Rahmen des Budgets 2023 aus. Der Lohnaufwand des Verwaltungs- und Betriebspersonals wurde erneut durch Stellenmutationen bzw. Vakanzen beeinflusst, weshalb dieser unter dem budgetierten Wert ausfällt. Weiter konnten Taggelder aus Versicherungsleistungen vereinnahmt werden. Der Sold der Feuerwehr fällt ebenfalls geringer aus. Die Löhne für die Betreuung der Tageschule fallen geringer aus. Hingegen ist beim Lohnaufwand für den Schülertransport eine Kostensteigerung ersichtlich. Neu wurde eine Administrationsstelle für die Koordination des Schülertransportes geschaffen, weshalb das Budget

2023 überschritten wurde bzw. ein Nachkredit gesprochen wurde. Die Löhne der Lehrkräfte beinhalten den freiwilligen Schulsport, welcher aufgrund der hohen Nachfrage über dem Budgetwert ausfällt.

Der Aufwand der Sozialversicherungen ist eine Folge des Lohnaufwandes. Der übrige Personalaufwand schliesst mit Minderaufwendungen von CHF 16'789.40 ab. Geplante Weiterbildungen und Kurse sowie Anlässe wurden teilweise nicht besucht und haben nicht stattgefunden.

Sach- und übriger Betriebsaufwand

Der Sach- und übrige Betriebsaufwand liegt um CHF 381'802.67 unter dem Budget. Im Bereich Material- und Warenaufwand liegen die Aufwendungen durchwegs unter dem budgetierten Betrag. Grössere Differenzen sind bei den Lehrmitteln und bei den Lebensmitteln zu finden.

Bei den nicht aktivierbaren Anlagen sind die grössten Differenzen bei den immateriellen Anlagen zu finden. Die Beschaffung der neuen Schulverwaltungssoftware konnte massiv günstiger beschafft werden.

Bei Ver- und Entsorgung Liegenschaften Verwaltungsvermögen schliessen die Aufwendungen für die Energie und Heizmaterial unter den Budgetwerten ab.

Bei den Dienstleistungen und Honorare liegen die Kosten um CHF 251'054.02 unter dem Budget. Grössere Differenzen sind bei den Dienstleistung Dritter, beim Internetauftritt, bei den Tageskarten der SBB, bei den Baubewilligungsgebühren sowie bei den Planung/Projektierung Dritter und bei den Honoraren an externe Berater zu finden. Projekte wurden im Budget 2023 geplant, jedoch nicht umgesetzt. Die Anzahl der Tageskarten der SBB wurde reduziert. Die Aufwendungen bei den SF Wasserversorgung, Abwasserentsorgung sowie die Abfuhrkosten liegen unter dem Budgetwert.

Der bauliche Unterhalt schliesst mit CHF 28'788.85 über dem geplanten Budgetwert ab. Hier gilt zu erwähnen, dass bei den Schulliegenschaften ein grösserer Wasserschaden zu reparieren war und die Versicherung nicht alle Kosten übernommen hat. Zudem waren noch Brandschutzmassnahmen aus der GVB-Kontrolle abzuschliessen. Deshalb liegt der Aufwand beim Unterhalt Hochbauten, Gebäude mit CHF 161'300.80 über dem Budget.

Der Aufwand beim Unterhalt Mobilien und immaterielle Anlagen fällt um CHF 20'200.35 über dem budgetierten Betrag aus. Eine grosse Abweichung ist in der SF Wasserversorgung ersichtlich. Die Kosten konnten aus dem Werterhalt entnommen werden. Der Unterhalt für Hard- und Software fallen geringer aus, dies mehrheitlich aufgrund der günstigeren Beschaffung der Schulverwaltungssoftware.

Die Mieten, Leasing, Pachten und Benützungsgebühren fallen ebenfalls mit CHF 19'746.50 geringer als budgetiert ab. Für die Mieten von Maschinen und Geräten fallen tiefere Kosten an.

Bei den Spesenentschädigungen sind die Reisekosten und Spesen geringer ausgefallen.

Die Wertberichtigungen wurden aufgrund der Pauschalbetrachtung bei den Steuern und aufgrund der effektiven Debitorenausständen vorgenommen. Die Abschreibungen/Forderungsverluste von allg. Gemeindesteuern fallen im Rahmen des budgetierten Betrages aus.

Beim übrigen Betriebsaufwand wurde der Gemeinderatskredit nicht ausgeschöpft.

Abschreibungen

Die Abschreibungen fallen um CHF 16'540.35 höher aus. Die Abschreibungen des bestehenden Verwaltungsvermögens betragen CHF 675'468.00. Die Abschreibungsdauer ist auf 12 Jahre seit der Einführung von HRM2 festgelegt. Grundlage für die Berechnung der Abschreibungen bilden die Investitionen und die Inbetriebnahme der Anlagen. Fallen die Investitionen geringer aus oder die Anlagen werden noch nicht in Betrieb genommen, wirkt sich dies entsprechend auf die Abschreibungen aus.

Es wurden ausserplanmässige Abschreibungen Hochbauten VV und Mobiliar VV im Betrag von Total CHF 52'204.00 vorgenommen, welche auf das nicht mehr existierende Kindergartenprovisorium bei der Gemeindeschreiberei zurückzuführen sind.

Finanzaufwand

Der Finanzaufwand schliesst im Rahmen des Budgets ab. Aufgrund kurzfristiger Darlehensaufnahme und die steigenden Zinsen sind höhere Verzinsungen kurzfristiger Finanzverbindlichkeiten angefallen. Hingegen fällt der Aufwand für die Verzinsung langfristiger Finanzverbindlichkeiten geringer aus, da im Budget 2023 mit längerfristigen Darlehen gerechnet wurde.

Der nicht bauliche Unterhalt schliesst unter dem Budgetwert ab.

Im Jahr 2023 wurden keine Negativzinsen mehr verrechnet, weshalb der übrige Finanzaufwand geringer ausfällt.

Einlage in Fonds und SF

Bei den Einlagen handelt es sich um die Einlagen in den Werterhalt der SF Wasserversorgung und Abwasserentsorgung. Die Anschlussgebühren Wasser und Abwasser müssen zwingend in den Werterhalt eingelegt werden. Diese werden an die ordentlichen Einlagen angerechnet. Die Anschlussgebühren sind in diesem Jahr höher ausgefallen als budgetiert. Diese Position beeinflusst den Allgemeinen Haushalt nicht.

Transferaufwand

Die Minderaufwendungen betragen CHF 111'619.45. Die Entschädigung an den Kanton für Gehaltskosten fällt höher aus. Diese Kosten sind abhängig von der Anzahl Schüler. Ausser den Beiträgen an die Musikschulen fallen die Aufwendungen der Entschädigungen an Gemeinden und Gemeindeverbände unter dem Budgetwert aus. Der Lastenausgleich neue Aufgabenteilung liegt gering über dem budgetierten Betrag. Die Lastenanteile Ergänzungsleistung, Familienzulagen, Sozialhilfe und öffentlicher Verkehr fallen geringer aus. Die Beiträge an den Zweckverband Schwimmbad Messen sowie an den Gemeindeverband ARA Limpachtal liegen über dem Budget. Grössere positive Abweichungen sind bei den Beiträgen an die Jugendarbeit REKJA und bei den Betreuungsgutscheinen zu finden.

Der übrige Transferaufwand beinhaltet das Bewässerungsprojekt der Flurgenossenschaft Büren zum Hof, welches verzögert umgesetzt werden kann.

Ausserordentlicher Aufwand

Systembedingte zusätzliche Abschreibungen müssen vorgenommen werden, wenn der Allgemeine Haushalt einen Ertragsüberschuss ausweist und die ordentlichen Abschreibungen kleiner als die Nettoinvestitionen sind. Im Rechnungsjahr 2023 resultiert im Allgemeinen Haushalt ein Ertragsüberschuss von CHF 1'458'745.26 und die ordentlichen Abschreibungen sind kleiner als die Nettoinvestitionen. Deshalb sind die zusätzlichen Abschreibungen gemäss Art. 84 GV zwingend vorzunehmen. Gemäss Art. 85 GV entsprechen die zusätzlichen Abschreibungen der Differenz Nettoinvestitionen zu ordentlichen Abschreibungen, aber höchstens dem Ertragsüberschuss.

Interne Verrechnungen

Die internen Verrechnungen beeinflussen das Rechnungsergebnis nicht und werden mit der Sachgruppe 49 wiederum ausgeglichen.

Fiskalertrag

Die Einnahmen aus Steuern liegen um CHF 1'303'030.25 über dem Budget. Die Einkommenssteuern der natürlichen Personen fallen um CHF 649'981.60 höher aus. Hingegen liegen die passiven Steuerauscheidungen Einkommen/Vermögen und die pauschalen Steueranrechnungen über dem Budgetbetrag (Belastung). Die Vermögenssteuern fallen unter dem Budgetwert aus. Bei den Gewinnsteuern der juristischen Personen ist ein Mehrertrag von CHF 292'819.10 vorhanden.

Bei den übrigen direkten Steuern fallen die Liegenschaftssteuern und die Vermögensgewinnsteuern höher aus. Hier positiv relevant sind die Grundstückgewinnsteuern und die Steuern aus Sonderveranlagung. Ebenfalls der Eingang aus abgeschriebenen Steuern fällt höher aus.

Entgelte

Der Mehrertrag gegenüber dem Budget liegt bei CHF 144'259.61. Die Ersatzabgaben Feuerwehr und die Gebühren für Amtshandlungen fallen höher aus. Bei den Benützungsgebühren und Dienstleistungen fallen die einmaligen Anschlussgebühren der Bereiche SF Wasserversorgung und SF Abwasserentsorgung ins Gewicht, welche abhängig von der Bautätigkeit sind. Ebenfalls die wiederkehrenden Gebühren fallen höher aus. Bei der SF Abfall können erhöhte Erträge verbucht werden. Die Verkäufe der SBB-Tageskarten fallen gewinnbringend aus. Die weiteren Verkaufserlöse beinhalten mehrheitlich den Holzverkauf. Bei den Rückerstattungen ist ersichtlich, dass weniger Elternbeiträge Verpflegung Tagesschule vereinnahmt werden konnten. Im Bereich Friedhof konnten mehr Bestattungskosten verrechnet werden. Die Bussen betreffen die SF Feuerwehr.

Finanzertrag

Der Finanzertrag schliesst mit Mehrerträgen von CHF 120'469.85 ab. Bei den Verzugszinsen auf Steuern resultiert ein Mehrertrag von CHF 15'134.35. Aus einer Geldanlage konnte ein Zins erwirtschaftet werden. Der Liegenschaftsertrag FV liegt im Rahmen des Budgetwertes. Bei der Wertberichtigung Anlagen FV wurde bei den BKW-Aktien eine Berichtigung von CHF 27'600.00 vorgenommen. Beim Waldweg in Zauggenried hat sich der amtliche Wert verändert, weshalb die Liegenschaft um CHF 80'080.00 aufgewertet wurde. Die Vergütung der Genossenschaft Elektra sowie die Pacht- und Mietzinse Liegenschaften VV fallen im Rahmen des Budgets aus.

Entnahmen Fonds und Spezialfinanzierungen

Die Entnahmen beinhalten die WE SF Wasserversorgung und SF Abwasserentsorgung (Unterhaltsarbeiten und Abschreibungen). Die Entnahmen aus den Fonds sind tiefer als budgetiert.

Transferertrag

Der Transferertrag schliesst mit einem Minderertrag von CHF 47'704.40 ab. Der Anteil an der direkten Bundessteuer beträgt CHF 35'369.60 und liegt CHF 12'369.60 über dem budgetierten Wert. Im Jahr 2023 konnte kein Zusatzbeitrag Gehaltskosten des Kantons für auswärtige Schulbesuche geltend gemacht werden. Aufgrund von weniger ausgestellten Betreuungsgutscheinen fällt auch der Anteil des Kantons in diesem Bereich geringer aus. Vom Anzeiger Fraubrunnen gibt es keine Rabattauszahlung mehr, weshalb der Ertrag geringer ausfällt. Der geografisch-topografische Zuschuss sowie der Disparitätenabbau und der Kantonsbeitrag an die Tagesschule fallen höher aus.

Ausserordentlicher Ertrag

Hier ist die Abschreibung der Neubewertungsreserve über 5 Jahre z.G. des Bilanzüberschusses verbucht sowie die Entnahme des Grabfonds. Erstmals wurde die 1. Rate Entnahme aus der SF Übertragung VV nach Art. 85a GV z.G. der SF Wasserversorgung mit CHF 106'036.94 verbucht.

Interne Verrechnungen

Die internen Verrechnungen beeinflussen das Rechnungsergebnis nicht und werden mit der Sachgruppe 39 wiederum ausgeglichen.

1.1.2 Spezialfinanzierungen (SF)

SF Wasserversorgung

Die SF Wasserversorgung (Funktion 7101) schliesst mit einem Ertragsüberschuss von CHF 223'075.94 ab. Budgetiert wurde ein Ertragsüberschuss von CHF 181'600.00. Die Besserstellung gegenüber dem Budget beträgt CHF 41'475.94.

Das Eigenkapital (Rechnungsausgleich) der SF Wasserversorgung beträgt CHF 2'585'521.52 (Konto 29001.10).

Der Bestand des Werterhalts beläuft sich auf CHF 2'792'532.33 (Konto 29301.10).

SF Abwasserentsorgung

Die SF Abwasserentsorgung (Funktion 7201) schliesst mit einem Aufwandüberschuss von CHF 2'404.65 ab. Budgetiert wurde ein Aufwandüberschuss von CHF 220'700.00. Die Besserstellung gegenüber dem Budget beträgt CHF 218'295.35.

Das Eigenkapital (Rechnungsausgleich) der SF Abwasserentsorgung beträgt CHF 443'395.23 (Konto 29002.20).

Der Bestand des Werterhalts beläuft sich auf CHF 5'647'179.35 (Konto 29302.20).

SF Abfall

Die SF Abfallentsorgung (Funktion 7301) schliesst mit einem Aufwandüberschuss von CHF 86'439.82 ab. Budgetiert wurde ein Aufwandüberschuss von CHF 155'000.00. Die Besserstellung gegenüber dem Budget beträgt CHF 68'560.18.

Das Eigenkapital (Rechnungsausgleich) der SF Abfallentsorgung beträgt CHF 408'052.39 (Konto 29003.30).

SF Übertragung Verwaltungsvermögen

Bildung der SF gemäss Art. 85a GV aus der Übertragung der Leitungen des Reservoirs an die Emmental Trinkwasser (ETW). Aus dieser Spezialfinanzierung ist nach einer Sperrfrist von 5 Jahren nach der Einlage über eine Dauer von 16 Jahren ein gleichbleibender Betrag zu entnehmen. Die Entnahme erfolgt zu Gunsten der Wasserversorgung. Die erste Entnahme in der Höhe von CHF 106'036.94 wurde mit der Jahresrechnung 2023 verbucht.

1.1.3 Übrige Spezialfinanzierungen (SF) mit Gemeindereglement

SF Feuerwehr

Die SF Feuerwehr (Funktion 1500) schliesst mit einem Ertragsüberschuss von CHF 25'219.70 ab. Budgetiert wurde ein Aufwandüberschuss von CHF 100'385.00. Die Besserstellung gegenüber dem Budget beträgt CHF 125'604.70.

Das Eigenkapital (Rechnungsausgleich) der SF Feuerwehr beträgt CHF 1'285'336.44 (Konto 29000.00).

Die SF Feuerwehr wird als zweiseitige Spezialfinanzierung geführt.

1.1.4 Investitionsrechnung

Aktivierungsgrenze

Die Aktivierungsgrenze für den allgemeinen Haushalt liegt bei CHF 50'000.00. Bei den SF Wasserversorgung und SF Abwasserentsorgung liegt die Aktivierungsgrenze bei CHF 30'000.00 (gemäss Art. 79a GV).

Investitionsrechnung

Es wurden Nettoinvestitionen von CHF 3'911'188.80 getätigt. Budgetiert waren Nettoinvestitionen von CHF 4'766'000.00. Die Investitionseinnahmen betragen CHF 75'416.10. Grössere Abweichungen sind in den folgenden Bereichen zu verzeichnen:

- Feuerwehr; CHF +76'865.15
Letzter Teil Ersatzbeschaffung Atemschutzfahrzeug.
- Schulliegenschaften; CHF -449'967.25
Ausgaben Schulraumprojekt M1 und M2 geringer ausgefallen als geplant.
- Sport; CHF -641'119.00
Erste Rate an das Darlehen Zweckverband Schwimmbad Region Messen bereits im Jahr 2022 erfolgt. Im Jahr 2023 wurde die zweite Rate sowie die erste Rückzahlungstranche verbucht.
Verschiebung Projekt Sportclub Grafenried und deshalb geplante Ausgaben nicht ausgeschöpft.
- Gemeindestrassen; CHF +571'587.30
Beträge und Projektablauf schwierig einzuschätzen. Teilweise höhere Ausgaben für laufende Projekte.
- SF Wasserversorgung; CHF -130'376.80
Beträge und Projektablauf schwierig einzuschätzen.
- SF Abwasserentsorgung; CHF -132'470.70
Beträge und Projektablauf schwierig einzuschätzen.
- Übriger Umweltschutz; CHF -100'000.00
Bau neue Gräber Friedhof Grafenried im Jahr 2023 nicht umgesetzt. Im Jahr 2024 erneut geplant.

1.1.5 Bilanz

Die Bilanzsumme beträgt per 31.12.2023 CHF 31'143'337.76. Davon beläuft sich das Finanzvermögen auf CHF 13'100'536.99. Gegenüber dem Eröffnungswert entspricht dies einer Abnahme von CHF 493'480.45. Die flüssigen Mittel haben sich um CHF 1'594'689.87 verringert. Die Forderungen haben um CHF 995'011.28 erhöht. Die Wertberichtigungen auf Forderungen wurden im Bereich der Steuern pauschal und im Bereich der Debitoren pauschal sowie effektiv vorgenommen. Neu ist erstmals das Festgeld mit CHF 2'045.90 bilanziert. Die Vorräte Abfallmarken/Abfallsäcke sind mit CHF 13'986.99 bilanziert. Die BKW Aktien wurden um CHF 27'600.00 dem Marktwert angepasst. Die Sachanlagen Finanzvermögen haben sich

um CHF 80'080.00 durch die Aufwertung der Liegenschaft Waldweg 1 in Zauggenried verändert. Das Verwaltungsvermögen hat sich um die Nettoinvestitionen und die Abschreibungen verändert. Das Darlehen an den Zweckverband Schwimmband Region Messen ist mit CHF 1'108'800.00 bilanziert.

Das Fremdkapital beträgt CHF 6'338'894.20 und hat sich um CHF 659'886.99 erhöht. Neu wurden Depotgelder des Jugendparlaments Region Fraubrunnen bilanziert. Kurzfristig wurde ein Darlehen über CHF 1.0 Mio. für ein halbes Jahr aufgenommen. Als Refinanzierung wurden je CHF 500'000.00 bei der Postfinance und bei der ARA Region Fraubrunnen aufgenommen. Die Verbindlichkeiten ggü. Legaten und Stiftungen haben sich um CHF 10'216.50 verringert.

Das Eigenkapital (SG 29) beträgt per 31.12.2023 CHF 24'804'443.56. Hier inbegriffen sind nebst den Spezialfinanzierungen im EK und den Vorfinanzierungen die finanzpolitische Reserve sowie die Neubewertungs- und Schwankungsreserve. Der Bilanzwert per 31.12.2023 der finanzpolitischen Reserve beträgt CHF 3'471'305.37 und hat sich um die zusätzlichen Abschreibungen von CHF 1'458'745.26 erhöht.

Das massgebende Eigenkapital (299) beläuft sich unverändert auf CHF 6'293'606.86.

1.1.6 Nachkredite

Es werden nur Nachkredite grösser als CHF 5'000.00 aufgeführt.

Total	CHF	984'934.33
-------	-----	------------

davon:

gebunden	CHF	1'092'463.72
GR Kompetenz	CHF	104'248.10
zu beschliessen	CHF	0.00

Die Differenz Total Nachkredite zu gebunden und GR-Kompetenz beträgt CHF 211'777.49. Dieser Betrag ergibt sich aus den nicht ausgeschöpften Nachkrediten (Minuspositionen).

Die gebundenen Nachkredite beinhalten Personalkosten inkl. Löhne, ausserplanmässige Abschreibungen, Gehaltskosten an den Kanton, Musikschulbeiträge, DL Dritter für baulichen Unterhalt (Brandschutzmassnahmen/Wasserschaden/Friedhof), Tag- und Sitzungsgelder für Projekte, Beiträge an Verbände, Interne Verrechnungen, Unterhalt Tiefbauten und deren Apparate, Einlage Anschlussgebühren SF Wasserversorgung und Abwasserentsorgung, Wertberichtigungen auf Steuerforderungen, Lastenausgleich neue Aufgabenteilung und Verzinsung kurzfristige Finanzverbindlichkeiten.

Die Nachkredite in der Kompetenz des Gemeinderates beinhalten Auslagen für DL Dritter, Aus- und Weiterbildungen sowie übrigen Personalaufwand, Anschaffungen, Honorare, Entschädigung an den Kanton, Unterhalt von Anlagen, Strassen und Fahrzeugen und Beiträge an private Organisationen,

Details können der Nachkredittabelle entnommen werden.

1.2 Spezialfinanzierungen (gebührenfinanzierte Bereiche)

(Art. 30 Bst. b FHDV)

SF Wasserversorgung

	Rechnungsjahr 2023	Budget 2023	Rechnung 2022
Erfolg	223'075.94	181'600.00	102'836.81
Verwaltungsvermögen per 31.12.2023	3'423'546.60		3'151'793.20
Bestand Werterhalt per 31.12.2023	2'792'532.33		2'766'894.23
Eigenkapital SF per 31.12.2023	2'585'521.52		2'362'445.58

SF Abwasserentsorgung

	Rechnungsjahr 2023	Budget 2023	Rechnung 2022
Erfolg	-2'404.65	-220'700.00	37'922.82
Verwaltungsvermögen per 31.12.2023	1'538'740.10		928'372.85
Bestand Werterhalt per 31.12.2023	5'647'179.35		5'603'614.10
Eigenkapital SF per 31.12.2023	443'395.23		445'799.88

SF Abfall

	Rechnungsjahr 2023	Budget 2023	Rechnung 2022
Erfolg	-86'439.82	-155'000.00	-50'084.91
Verwaltungsvermögen per 31.12.2023	0.00		0.00
Bestand Werterhalt per 31.12.2023	0.00		0.00
Eigenkapital SF per 31.12.2023	408'052.39		494'492.21

2 ECKDATEN

2.1 Übersicht

	Rechnung 2023	Budget 2023	Rechnung 2022
Jahresergebnis ER Gesamthaushalt	159'451.17	-517'085.00	135'864.97
Jahresergebnis ER Allgemeiner Haushalt	0.00	-222'600.00	0.00
Jahresergebnis gesetzliche Spezialfinanzierungen	159'451.17	-294'485.00	135'864.97
Steuerertrag natürliche Personen	13'434'015.70	12'832'000.00	12'329'685.70
Steuerertrag juristische Personen	1'045'126.40	751'000.00	935'552.90
Liegenschaftssteuer	1'085'582.30	980'000.00	1'007'845.30
Nettoinvestitionen	3'911'188.80	4'766'000.00	2'581'497.67
Bestand Finanzvermögen	13'100'536.99		13'594'017.44
Bestand Verwaltungsvermögen Gesamthaushalt	18'042'800.77		15'387'552.32
Bestand Verwaltungsvermögen Allgemeiner Haushalt	12'807'424.07		11'086'223.52
Bestand Verwaltungsvermögen Spezialfinanzierungen	5'235'376.70		4'301'328.80
Fremdkapital	6'338'894.20		5'679'007.21
Eigenkapital	24'804'443.56		23'302'562.55
Reserven	3'471'305.37		2'012'560.11
Bilanzüberschuss/-fehlbetrag	6'293'606.86		6'293'606.86

2.2 Selbstfinanzierung / Finanzierungsergebnis

		Rechnung 2023	Budget 2023	Rechnung 2022
Ergebnis Gesamthaushalt	90	159'451.17	-517'085.00	135'864.97
Abschreibung Verwaltungsvermögen	33	1'255'940.35	1'239'400.00	1'144'030.74
Einlagen in Fonds und Spezialfinanzierungen	35	459'987.75	437'200.00	450'825.10
Entnahmen aus Fonds und Spezialfinanzierungen	45	-390'784.40	-417'800.00	-375'374.75
Wertberichtigung Darlehen Verwaltungsvermögen	364	0.00	0.00	0.00
Wertberichtigung Beteiligungen Verwaltungsvermögen	365	0.00	0.00	0.00
Abschreibungen Investitionsbeiträge	366	0.00	0.00	0.00
Zusätzliche Abschreibungen	383	0.00	0.00	0.00
Einlagen in das Eigenkapital	389	1'458'745.26	0.00	641'052.52
Entnahmen aus dem Eigenkapital	489	-185'545.77	-185'660.00	-79'724.23
Aufwertung Verwaltungsvermögen	4490	0.00	0.00	0.00
Selbstfinanzierung		2'757'794.36	556'055.00	1'916'674.35
Nettoinvestitionen				
Investitionsausgaben	590	3'986'604.90	5'678'000.00	2'704'946.67
Investitionseinnahmen	690	75'416.10	912'000.00	123'449.00
Nettoinvestitionen		3'911'188.80	4'766'000.00	2'581'497.67
Finanzierungsergebnis		-1'153'394.44	-4'209'945.00	-664'823.32

2.3 Gestufte Erfolgsausweise

2.3.1 Gesamter Haushalt

	Rechnung 2023	Budget 2023	Rechnung 2022
Betrieblicher Aufwand			
30 Personalaufwand	3'620'168.85	3'803'745.00	3'489'429.20
31 Sach- und übriger Betriebsaufwand	4'681'447.33	5'063'250.00	4'052'119.40
33 Abschreibungen Verwaltungsvermögen	1'255'940.35	1'239'400.00	1'144'030.74
35 Einlagen Fonds und Spezialfinanzierungen	459'987.75	437'200.00	450'825.10
36 Transferaufwand	9'965'485.55	10'077'105.00	9'967'857.60
37 Durchlaufende Beiträge	0.00	0.00	0.00
Betrieblicher Aufwand	19'983'029.83	20'620'700.00	19'104'262.04
Betrieblicher Ertrag			
40 Fiskalertrag	16'546'830.25	15'243'800.00	15'051'831.90
41 Regalien und Konzessionen	0.00	0.00	0.00
42 Entgelte	2'558'399.61	2'414'140.00	2'573'227.57
43 Verschiedene Erträge	0.00	0.00	0.00
45 Entnahmen Fonds u. Spezialfinanzierungen	390'784.40	417'800.00	375'374.75
46 Transferertrag	1'255'790.60	1'303'495.00	1'340'364.75
47 Durchlaufende Beiträge	0.00	0.00	0.00
Betrieblicher Ertrag	20'751'804.86	19'379'235.00	19'340'798.97
ERGEBNIS AUS BETRIEBLICHER TÄTIGKEIT	768'775.03	-1'241'465.00	236'536.93
34 Finanzaufwand	29'194.22	33'880.00	66'981.62
44 Finanzertrag	693'069.85	572'600.00	527'637.95
ERGEBNIS AUS FINANZIERUNG	663'875.63	538'720.00	460'656.33
Operatives Ergebnis	1'432'650.66	-702'745.00	697'193.26
38 Ausserordentlicher Aufwand	1'458'745.26	0.00	641'052.52
48 Ausserordentlicher Ertrag	185'545.77	185'660.00	79'724.23
AUSSERORDENTLICHES ERGEBNIS	-1'273'199.49	185'660.00	-561'328.29
GESAMTERGEBNIS ERFOLGSRECHNUNG	159'451.17	-517'085.00	135'864.97

2.3.2 Allgemeiner Haushalt

	Rechnung 2023	Budget 2023	Rechnung 2022
Betrieblicher Aufwand			
30 Personalaufwand	3'494'399.75	3'640'885.00	3'363'548.65
31 Sach- und übriger Betriebsaufwand	3'607'366.90	3'774'500.00	3'099'271.72
33 Abschreibungen Verwaltungsvermögen	1'134'970.60	1'109'100.00	1'031'721.74
35 Einlagen Fonds und Spezialfinanzierungen	0.00	0.00	0.00
36 Transferaufwand	9'341'333.00	9'388'130.00	9'334'343.80
37 Durchlaufende Beiträge	0.00	0.00	0.00
Betrieblicher Aufwand	17'578'070.25	17'912'615.00	16'828'885.91
Betrieblicher Ertrag			
40 Fiskalertrag	16'546'830.25	15'243'800.00	15'051'831.90
41 Regalien und Konzessionen	0.00	0.00	0.00
42 Entgelte	538'626.20	569'640.00	582'852.02
43 Verschiedene Erträge	0.00	0.00	0.00
45 Entnahmen Fonds u. Spezialfinanzierungen	0.00	3'000.00	0.00
46 Transferertrag	1'207'974.60	1'255'295.00	1'294'873.95
47 Durchlaufende Beiträge	0.00	0.00	0.00
Betrieblicher Ertrag	18'293'431.05	17'071'735.00	16'929'557.87
ERGEBNIS AUS BETRIEBLICHER TÄTIGKEIT	715'360.80	-840'880.00	100'671.96
34 Finanzaufwand	29'194.22	33'880.00	66'981.62
44 Finanzertrag	693'069.85	572'600.00	527'637.95
ERGEBNIS AUS FINANZIERUNG	663'875.63	538'720.00	460'656.33
Operatives Ergebnis	1'379'236.43	-302'160.00	561'328.29
38 Ausserordentlicher Aufwand	1'458'745.26	0.00	641'052.52
48 Ausserordentlicher Ertrag	79'508'83	79'560.00	79'724.23
AUSSERORDENTLICHES ERGEBNIS	-1'379'236.43	79'560.00	-561'328.29
GESAMTERGEBNIS ERFOLGSRECHNUNG	0.00	-222'600.00	0.00

2.3.3 Wasserversorgung

	Rechnung 2023	Budget 2023	Rechnung 2022
Betrieblicher Aufwand			
30 Personalaufwand	0.00	0.00	0.00
31 Sach- und übriger Betriebsaufwand	154'269.60	122'000.00	122'337.34
33 Abschreibungen Verwaltungsvermögen	76'869.80	81'100.00	74'246.00
35 Einlagen Fonds und Spezialfinanzierungen	186'810.75	164'000.00	177'648.10
36 Transferaufwand	0.00	0.00	0.00
37 Durchlaufende Beiträge	0.00	0.00	0.00
Betrieblicher Aufwand	417'950.15	367'100.00	374'231.44
Betrieblicher Ertrag			
40 Fiskalertrag	0.00	0.00	0.00
41 Regalien und Konzessionen	0.00	0.00	0.00
42 Entgelte	364'816.50	329'500.00	352'795.15
43 Verschiedene Erträge	0.00	0.00	0.00
45 Entnahmen Fonds u. Spezialfinanzierungen	161'172.65	101'100.00	124'273.10
46 Transferertrag	9'000.00	12'000.00	0.00
47 Durchlaufende Beiträge	0.00	0.00	0.00
Betrieblicher Ertrag	534'989.15	442'600.00	477'068.25
ERGEBNIS AUS BETRIEBLICHER TÄTIGKEIT	117'039.00	75'500.00	102'836.81
34 Finanzaufwand	0.00	0.00	0.00
44 Finanzertrag	0.00	0.00	0.00
ERGEBNIS AUS FINANZIERUNG	0.00	0.00	0.00
Operatives Ergebnis	117'039.00	75'500.00	102'836.81
38 Ausserordentlicher Aufwand	0.00	0.00	0.00
48 Ausserordentlicher Ertrag	106'036.94	106'100.00	0.00
AUSSERORDENTLICHES ERGEBNIS	106'036.94	106'100.00	0.00
GESAMTERGEBNIS ERFOLGSRECHNUNG	223'075.94	181'600.00	102'836.81

2.3.4 Abwasserentsorgung

	Rechnung 2023	Budget 2023	Rechnung 2022
Betrieblicher Aufwand			
30 Personalaufwand	0.00	0.00	0.00
31 Sach- und übriger Betriebsaufwand	330'358.85	473'400.00	318'862.03
33 Abschreibungen Verwaltungsvermögen	19'329.05	23'700.00	11'734.00
35 Einlagen Fonds und Spezialfinanzierungen	273'177.00	273'200.00	273'177.00
36 Transferaufwand	592'716.40	654'100.00	605'807.15
37 Durchlaufende Beiträge	0.00	0.00	0.00
Betrieblicher Aufwand	1'215'581.30	1'424'400.00	1'209'580.18
Betrieblicher Ertrag			
40 Fiskalertrag	0.00	0.00	0.00
41 Regalien und Konzessionen	0.00	0.00	0.00
42 Entgelte	983'564.90	890'000.00	989'624.55
43 Verschiedene Erträge	0.00	0.00	0.00
45 Entnahmen Fonds u. Spezialfinanzierungen	229'611.75	313'700.00	251'101.65
46 Transferertrag	0.00	0.00	6'776.80
47 Durchlaufende Beiträge	0.00	0.00	0.00
Betrieblicher Ertrag	1'213'176.65	1'203'700.00	1'247'503.00
ERGEBNIS AUS BETRIEBLICHER TÄTIGKEIT	-2'404.65	-220'700.00	37'922.82
34 Finanzaufwand	0.00	0.00	0.00
44 Finanzertrag	0.00	0.00	0.00
ERGEBNIS AUS FINANZIERUNG	0.00	0.00	0.00
Operatives Ergebnis	-2'404.65	-220'700.00	37'922.82
38 Ausserordentlicher Aufwand	0.00	0.00	0.00
48 Ausserordentlicher Ertrag	0.00	0.00	0.00
AUSSERORDENTLICHES ERGEBNIS	0.00	0.00	0.00
GESAMTERGEBNIS ERFOLGSRECHNUNG	-2'404.65	-220'700.00	37'922.82

2.3.5 Abfall

	Rechnung 2023	Budget 2023	Rechnung 2022
Betrieblicher Aufwand			
30 Personalaufwand	0.00	0.00	0.00
31 Sach- und übriger Betriebsaufwand	450'973.53	492'700.00	414'536.66
33 Abschreibungen Verwaltungsvermögen	0.00	0.00	7'100.00
35 Einlagen Fonds und Spezialfinanzierungen	0.00	0.00	0.00
36 Transferaufwand	28'712.30	30'800.00	22'757.80
37 Durchlaufende Beiträge	0.00	0.00	0.00
Betrieblicher Aufwand	479'685.83	523'500.00	444'394.46
Betrieblicher Ertrag			
40 Fiskalertrag	0.00	0.00	0.00
41 Regalien und Konzessionen	0.00	0.00	0.00
42 Entgelte	393'246.01	368'500.00	394'309.55
43 Verschiedene Erträge	0.00	0.00	0.00
45 Entnahmen Fonds u. Spezialfinanzierungen	0.00	0.00	0.00
46 Transferertrag	0.00	0.00	0.00
47 Durchlaufende Beiträge	0.00	0.00	0.00
Betrieblicher Ertrag	393'246.01	368'500.00	394'309.55
ERGEBNIS AUS BETRIEBLICHER TÄTIGKEIT	-86'439.82	-155'000.00	-50'084.91
34 Finanzaufwand	0.00	0.00	0.00
44 Finanzertrag	0.00	0.00	0.00
ERGEBNIS AUS FINANZIERUNG	0.00	0.00	0.00
Operatives Ergebnis	-86'439.82	-155'000.00	-50'084.91
38 Ausserordentlicher Aufwand	0.00	0.00	0.00
48 Ausserordentlicher Ertrag	0.00	0.00	0.00
AUSSERORDENTLICHES ERGEBNIS	0.00	0.00	0.00
GESAMTERGEBNIS ERFOLGSRECHNUNG	-86'439.82	-155'000.00	-50'084.91

2.3.6 Feuerwehr

	Rechnung 2023	Budget 2023	Rechnung 2022
Betrieblicher Aufwand			
30 Personalaufwand	125'769.10	162'860.00	125'880.55
31 Sach- und übriger Betriebsaufwand	138'478.45	200'650.00	97'111.65
33 Abschreibungen Verwaltungsvermögen	24'770.00	25'500.00	19'229.00
35 Einlagen Fonds und Spezialfinanzierungen	0.00	0.00	0.00
36 Transferaufwand	2'723.85	4'075.00	4'948.85
37 Durchlaufende Beiträge	0.00	0.00	0.00
Betrieblicher Aufwand	291'742.30	393'085.00	247'170.05
Betrieblicher Ertrag			
40 Fiskalertrag	0.00	0.00	0.00
41 Regalien und Konzessionen	0.00	0.00	0.00
42 Entgelte	278'146.00	256'500.00	253'646.30
43 Verschiedene Erträge	0.00	0.00	0.00
45 Entnahmen Fonds u. Spezialfinanzierungen	0.00	0.00	0.00
46 Transferertrag	38'816.00	36'200.00	38'714.00
47 Durchlaufende Beiträge	0.00	0.00	0.00
Betrieblicher Ertrag	316'962.00	292'700.00	292'360.30
ERGEBNIS AUS BETRIEBLICHER TÄTIGKEIT	25'219.70	-100'385.00	45'190.25
34 Finanzaufwand	0.00	0.00	0.00
44 Finanzertrag	0.00	0.00	0.00
ERGEBNIS AUS FINANZIERUNG	0.00	0.00	0.00
Operatives Ergebnis	25'219.70	-100'385.00	45'190.25
38 Ausserordentlicher Aufwand	0.00	0.00	0.00
48 Ausserordentlicher Ertrag	0.00	0.00	0.00
AUSSERORDENTLICHES ERGEBNIS	0.00	0.00	0.00
GESAMTERGEBNIS ERFOLGSRECHNUNG	25'219.70	-100'385.00	45'190.25

3 BILANZ

AKTIVEN

	Jahresrechnung per 31.12.2023	Jahresrechnung per 01.01.2023
FINANZVERMÖGEN		
100 Flüssige Mittel und kurzfristige Geldanlagen	3'560'951.62	5'155'641.49
101 Forderungen	7'143'908.08	6'148'896.80
102 Kurzfristige Finanzanlagen	2'045.90	0.00
104 Aktive Rechnungsabgrenzungen	0.00	0.00
106 Vorräte und angefangene Arbeiten	13'986.99	17'514.75
107 Finanzanlagen	180'703.00	153'103.00
108 Sachanlagen Finanzvermögen	2'198'941.40	2'118'861.40
109 Forderungen gegenüber Spezialfinanzierungen und Fonds im Fremdkapital	0.00	0.00
TOTAL FINANZVERMÖGEN	13'100'536.99	13'594'017.44
VERWALTUNGSVERMÖGEN		
140 Sachanlagen Verwaltungsvermögen	15'639'451.10	13'666'314.15
142 Immaterielle Anlagen	1'290'531.67	1'014'815.17
144 Darlehen	1'108'800.00	702'405.00
145 Beteiligungen, Grundkapitalien	4'018.00	4'018.00
146 Investitionsbeiträge	0.00	0.00
TOTAL VERWALTUNGSVERMÖGEN	18'042'800.77	15'387'552.32
AKTIVEN	31'143'337.76	28'981'569.76

PASSIVEN

	Jahresrechnung per 31.12.2023	Jahresrechnung per 01.01.2023
FREMDKAPITAL		
Kurzfristiges Fremdkapital		
200 Laufende Verbindlichkeiten	1'985'448.17	1'111'520.48
201 Kurzfristige Finanzverbindlichkeiten	1'200'000.00	1'200'000.00
204 Passive Rechnungsabgrenzungen	21'534.20	25'358.40
205 Kurzfristige Rückstellungen	30'000.00	30'000.00
Total kurzfristiges Fremdkapital	3'236'982.37	2'366'878.88
Langfristiges Fremdkapital		
206 Langfristige Finanzverbindlichkeiten	2'722'589.00	2'922'589.00
208 Langfristige Rückstellungen	70'000.00	70'000.00
209 Verbindlichkeiten gegenüber Spezialfinanzierungen und Fonds im Fremdkapital	309'322.83	319'539.33
Total langfristiges Fremdkapital	3'101'911.83	3'312'128.33
TOTAL FREMDKAPITAL	6'338'894.20	5'679'007.21
EIGENKAPITAL		
290 Verpflichtungen/Vorschüsse gegenüber Spezialfinanzierungen	6'312'859.64	6'259'445.41
292 Rücklagen der Globalbudgetbereiche	0.00	0.00
293 Vorfinanzierungen	8'450'236.68	8'381'286.33
294 Reserven	3'471'305.37	2'012'560.11
296 Neubewertungsreserve Finanzvermögen	276'435.01	355'663.84
299 Bilanzüberschuss/-fehlbetrag	6'293'606.86	6'293'606.86
TOTAL EIGENKAPITAL	24'804'443.56	23'302'562.55
PASSIVEN	31'143'337.76	28'981'569.76

4 FUNKTIONEN

4.1 Erfolgsrechnung

	Jahresrechnung 2023		Budget 2023		Jahresrechnung 2022	
	Aufwand	Ertrag	Aufwand	Ertrag	Aufwand	Ertrag
0 Allgemeine Verwaltung	2'365'781.74	155'817.35	2'427'970.00	154'300.00	2'229'700.62	185'215.61
Nettoergebnis		2'209'964.39		2'273'670.00		2'044'485.01
1 Öffentliche Ordnung und Sicherheit	606'732.76	488'900.60	690'765.00	561'785.00	540'396.15	487'084.05
Nettoergebnis		117'832.16		128'980.00		53'312.10
2 Bildung	6'355'832.15	601'946.15	6'010'180.00	705'920.00	5'825'909.75	711'602.65
Nettoergebnis		5'753'886.00		5'304'260.00		5'114'307.10
3 Kultur, Sport, Freizeit, Kirche	426'165.23	12'824.75	444'115.00	21'700.00	454'579.20	40'074.20
Nettoergebnis		413'340.48		422'415.00		414'505.00
4 Gesundheit	20'971.80	0.00	25'690.00	0.00	18'801.25	0.00
Nettoergebnis		20'971.80		25'690.00		18'801.25
5 Soziale Sicherheit	4'454'530.73	203'446.00	4'829'410.00	280'340.00	4'521'858.95	193'027.60
Nettoergebnis		4'251'084.73		4'549'070.00		4'328'831.35
6 Verkehr	1'640'337.35	216'194.45	1'809'500.00	197'125.00	1'513'510.99	180'263.55
Nettoergebnis		1'424'142.90		1'612'375.00		1'333'247.44
7 Umweltschutz und Raumordnung	2'721'283.32	2'396'314.32	2'900'180.00	2'561'660.00	2'541'806.21	2'231'383.16
Nettoergebnis		324'969.00		338'520.00		310'423.05
8 Volkswirtschaft	23'746.80	181'763.25	67'340.00	162'400.00	50'252.35	161'905.31
Nettoergebnis	158'016.45		95'060.00		111'652.96	
9 Finanzen und Steuern	3'286'698.07	17'644'873.08	1'779'530.00	16'339'450.00	2'452'400.09	15'958'659.43
Nettoergebnis	14'358'175.01		14'559'920.00		13'506'259.34	

4.1.1 Kommentar

0 Allgemeine Verwaltung

	Jahresrechnung 2023		Budget 2023		Jahresrechnung 2022	
	Aufwand	Ertrag	Aufwand	Ertrag	Aufwand	Ertrag
Nettoergebnis	2'365'781.74	155'817.35 2'209'964.39	2'427'970.00	154'300.00 2'273'670.00	2'229'700.62	185'215.61 2'044'485.01

- 0110 Legislative: Mehraufwendungen von CHF 9'479.80. Höherer Druck-, Publikations- und Portokosten sowie Kosten für die Gemeindeversammlung (Miete Soundanlage).
- 0120 Exekutive: Minderaufwendungen von CHF 34'435.05. Tieferer Tag- und Sitzungsgelder Kommissionen sowie geringeren Sozialversicherungsbeiträgen, tiefere Kosten für Kursbesuche sowie Druck- und Publikationskosten. GR-Kredit nicht vollumfänglich ausgeschöpft.
- 0220 Allgemeine Dienste: Minderaufwendungen von CHF 61'769.26. Lohnaufwand Verwaltung inkl. Sozialversicherungen aufgrund von Stellenmutationen tiefer ausgefallen, Kosten Publikationen aufgrund von Stellenvakanzen überschritten, Budget DL Dritter und Unterhalt Bürogeräte/immaterielle Anlagen nicht ausgeschöpft, Ertrag im Rahmen des budgetierten Betrages.
- 0290 Verwaltungliegenschaften: Mehraufwendungen von CHF 23'018.90. Geringere Kosten für Heizmaterial (Öl und Fernwärme), ausserplanmässige Abschreibungen Investitionen KIGA Gemeindeschreiberei aufgrund Umnutzung.

1 Öffentliche Ordnung und Sicherheit, Verteidigung

	Jahresrechnung 2023		Budget 2023		Jahresrechnung 2022	
	Aufwand	Ertrag	Aufwand	Ertrag	Aufwand	Ertrag
Nettoergebnis	606'732.76	488'900.60 117'832.16	690'765.00	561'785.00 128'980.00	540'396.15	487'084.05 53'312.10

- 1110 Polizei: Aufwendungen für Dienstleistung Dritter und Sicherheitsdienste geringer.

- 1400 Allg. Rechtswesen: Nettoertrag um CHF 11'678.19 höher als im Budget geplant. Gesamtaufwendungen fallen unter dem Budgetwert aus. Die Einbürgerungsgebühren sind mit CHF 6'861.00 höher als geplant.
- 1500 SF Feuerwehr: Mehrheitlich resultieren Minderaufwendungen. Die Erträge fallen bis auf die Bussen über den Budgetwerten aus.
- 1610 Militärische Verteidigung: Mehraufwendungen von CHF 8'635.85 Im Zusammenhang mit der Sanierung der Schiessstände Binnel + Brüggli hat die Gemeinde zusätzliche Kosten übernommen.
- 1620 Zivilschutz: Nettoaufwand im Rahmen des Budgets.

2 Bildung

	Jahresrechnung 2023		Budget 2023		Jahresrechnung 2022	
	Aufwand	Ertrag	Aufwand	Ertrag	Aufwand	Ertrag
Nettoergebnis	6'355'832.15	601'946.15 5'753'886.00	6'010'180.00	705'920.00 5'304'260.00	5'825'909.75	711'602.65 5'114'307.10

- 2110 Kindergarten: Mehraufwendungen für Anschaffungen und ausserplanmässige Abschreibungen Investitionen KIGA Gemeindeschreiberei aufgrund Umnutzung.
Minderaufwendungen für Lehrmittel, Unterhalt IT-Geräte und mobile Anlagen, Exkursionen/Schulreisen/Lager und Gehaltskosten Kanton.
Kein Anspruch auf Kostenanteil Kanton an externe Gehaltskosten.
- 2120 Primarstufe: Mehraufwendungen für Anschaffungen Turnmaterial, Exkursionen/Schulreisen/Lager und Gehaltskosten Kanton.
Minderaufwendungen für Lehrmittel, Anschaffungen übrige Anlagen, Mietgebühren und Schulgelder an andere Gemeinden.
Kein Anspruch auf Kostenanteil Kanton an externe Gehaltskosten.
- 2130 Sekundarstufe I: Mehraufwendungen Gehaltskosten Kanton.
Minderaufwendungen für Lehrmittel und Schulmaterial Musikunterricht, Lebensmittel und Schulgelder an andere Gemeinden.
Kein Anspruch auf Kostenanteil Kanton an externe Gehaltskosten.
- 2140 Musikschule: Mehraufwendungen von CHF 8'328.25
- 2170 Schulliegenschaften: Mehrkosten Löhne aufgrund Vertretungen und Aufwandminderungen aufgrund Versicherungsleistungen, höhere Kosten für

- baulichen Unterhalt aufgrund Brandschutzmassnahmen, Wasserschaden und Kontrolle Sport- und Spielplätze.
 Minderaufwendungen Verbrauchsmaterial, Anschaffungen, Energie und Heizmaterial, DL Dritter, Unterhalt und Miete Maschinen/Geräte.
 Minderertrag bei den Pacht- und Mietzinsen Liegenschaften VV.
- 2180 Tagesschule: Grösstenteils Minderaufwendungen.
 Mindererträge Elterngebühren Betreuung und Verpflegung.
 Mehrertrag Kantonsbeitrag aufgrund höheren Betreuungsstunden und Anpassung Normlohnkosten.
- 2190 Schulleitung und Schulverwaltung: Mehrkosten Löhne aufgrund temporärer Stellenprozentenerhöhung Sekretariat, Aus- und Weiterbildungen sowie übriger Personalaufwand, DL Dritter und Honorare externe Berater.
 Minderaufwendungen Anschaffung/Unterhalt IT-Gräte sowie Software und Spesen.
- 2194 Freiwilliger Schulsport: Mehraufwendungen von CHF 9'284.65; abhängig von Angebot und Nachfrage.
- 2195 Schülertransport: Mehrkosten Löhne aufgrund Anstellung Verantwortliche Schülertransport und Unterhalt Fahrzeuge.
 Minderaufwendungen Verbrauchsmaterial, Miete Fahrzeuge sowie Beiträge an Fahrkosten Besuch Gymnasium.
 Kantonsbeitrag im Rahmen des Vorjahres.
- 2197 Schulsozialdienst: Mehrkosten Löhne aufgrund Erhöhung Stellenprozente und Anschaffung IT-Geräte.
 Minderaufwendungen Aus- und Weiterbildungen und DL Dritter.
 Kantonsbeitrag im Rahmen des Vorjahres.
- 2910 Verwaltung: Mehraufwendungen bei den Tag- und Sitzungsgeldern (Projektgruppen Schulraumplanung).

3 Kultur, Sport, Freizeit, Kirche

	Jahresrechnung 2023		Budget 2023		Jahresrechnung 2022	
	Aufwand	Ertrag	Aufwand	Ertrag	Aufwand	Ertrag
Nettoergebnis	426'165.23	12'824.75	444'115.00	21'700.00	454'579.20	40'074.20
		413'340.48		422'415.00		414'505.00

- 3290 Übrige Kultur: Minderaufwendungen Beitrag an Regionale Kulturkonferenz und Anschaffung Beflagungen.
- 3320 Massenmedien: Mehraufwendungen für Druckkosten und DL Dritter im Zusammenhang mit der Informationsbroschüre.
Minderaufwendungen Internetauftritt (Projekt neuer Internetauftritt nicht umgesetzt).
Minderertrag Anzeiger Fraubrunnen, aufgrund Einstellung Rabatzzahlungen.
- 3410 Sport: Mehraufwendungen Anschaffungen und Beitrag Zweckverband Schwimmbad Messen.
Minderaufwendungen DL Dritter und Unterhalt Anlage.
Aufgrund Änderung des Entschädigungskonzepts der Badi Fraubrunnen wird keine Gewinnausschüttung mehr vorgenommen.
- 3420 Freizeit: Mehraufwendungen Unterhalt Anlagen.
Minderaufwendungen Beiträge an Dorfvereine.

4 Gesundheit

	Jahresrechnung 2023		Budget 2023		Jahresrechnung 2022	
	Aufwand	Ertrag	Aufwand	Ertrag	Aufwand	Ertrag
Nettoergebnis	20'971.80	0.00	25'690.00	0.00	18'801.25	0.00
		20'971.80		25'690.00		18'801.25

- 4120 Alters-, Kranken- und Pflegeheime: Aufwand gemäss Budget.
- 4210 Ambulante Krankenpflege: Aufwand gemäss Budget.
- 4320 Krankheitsbekämpfung: Keine Beiträge an private Organisationen.
- 4330 Schulgesundheitsdienst: Minderaufwendungen Löhne.
- 4331 Schulzahnpflege: Minderaufwendungen Verbrauchsmaterial und Untersuchungskosten.

5 Soziale Sicherheit

	Jahresrechnung 2023		Budget 2023		Jahresrechnung 2022	
	Aufwand	Ertrag	Aufwand	Ertrag	Aufwand	Ertrag
Nettoergebnis	4'454'530.73	203'446.00	4'829'410.00	280'340.00	4'521'858.95	193'027.60
		4'251'084.73		4'549'070.00		4'328'831.35

- 5310 Alters- u. Hinterlassenenversicherung AHV: Nettoaufwand im Rahmen des Budgets.
- 5320 Ergänzungsleistungen AHV/IV: LA fällt um CHF 51'459.00 tiefer aus.
- 5350 Leistungen an das Alter: Minderaufwand Tag- und Sitzungsgelder sowie Spesen und Anlässe Seniorenrat.
- 5410 Familienzulagen: LA fällt um CHF 4'868.00 tiefer aus.
- 5440 Jugendschutz allgemein: Minderaufwendungen Elternbriefe Pro Juventute und MVB, kein Beitrag mehr an ALP Grauholz und weniger hoher Beitrag an die Fachstelle REKJA.
- 5450 Leistungen an Familien allgemein: Aufwendungen für Betreuungsgutscheine zu hoch budgetiert, deshalb auch geringerer Beitrag von Kanton.
- 5451 Kinderkrippen und Kinderhorte: Unterstützungsbeitrag an Chinderhus Tabaluga.
- 5600 Soziales Wohnungswesen: Miete sowie Rückzahlungen für die Wohnung der ukrainischen Flüchtlinge.
- 5796 Regionaler Sozialdienst: Beitrag um CHF 2'323.60 tiefer.
- 5799 LA Sozialhilfe: LA fällt um CHF 212'379.05 tiefer aus.

6 Verkehr

	Jahresrechnung 2023		Budget 2023		Jahresrechnung 2022	
	Aufwand	Ertrag	Aufwand	Ertrag	Aufwand	Ertrag
Nettoergebnis	1'640'337.35	216'194.45	1'809'500.00	197'125.00	1'513'510.99	180'263.55
		1'424'142.90		1'612'375.00		1'333'247.44

- 6150 Gemeindestrassen: Minderaufwendungen für Löhne, DL Dritter, Unterhalt Strassenbeleuchtung und Schneeräumung.
Mehraufwendungen Aus- und Weiterbildungen, Verbrauchsmaterial, Anschaffungen und Unterhalt Fahrzeug und baulicher Unterhalt Strassen.
Mehrertrag Kantonsentschädigung an die Strassenbeleuchtung und Entschädigungen Gemeinden für Erbringung von Dienstleistungen.
- 6190 Strassen übrige: Aufwendungen für Verschiebung Bushaltestelle. Anderweitige geplante Projekte nicht umgesetzt.
- 6220 Regionalverkehr: Keine Aufwendungen.
- 6290 Öffentlicher Verkehr: Gewin SBB Tageskarten von CHF 6'369.90.
- 6291 Gemeindeanteil ÖV: LA fällt um CHF 11'496.00 tiefer aus.

7 Umweltschutz und Raumordnung

	Jahresrechnung 2023		Budget 2023		Jahresrechnung 2022	
	Aufwand	Ertrag	Aufwand	Ertrag	Aufwand	Ertrag
Nettoergebnis	2'721'283.32	2'396'314.32	2'900'180.00	2'561'660.00	2'541'806.21	2'231'383.16
		324'969.00		338'520.00		310'423.05

- 7101 Wasserversorgung: Höhere Kosten für Unterhalt Tiefbauten und Apparate, höhere Entnahmen von Unterhaltskosten aus dem Werterhalt.
Mehrertrag aus einmaligen Anschlussgebühren und wiederkehrenden Gebühren. Erstmalige Verbuchung der Entnahme aus der SF Übertragung VV nach Art. 85a GV z.G. der SF Wasserversorgung von CHF 106'036.94.
Keine Verzinsung des Fonds und Werterhalts aufgrund des tiefen Zinsniveaus.
- 7201 Abwasserentsorgung: Geringerer Aufwand für Unterhalt Tiefbauten und Pumpwerke sowie DL Dritter, Beiträge an Abwasserverbände im Total tiefer.
Mehrertrag aus einmaligen Anschlussgebühren und wiederkehrenden Gebühren. Geringere Entnahme aus dem Werterhalt.
Keine Verzinsung des Fonds und Werterhalts aufgrund des tiefen Zinsniveaus.
- 7301 Abfall: Minderaufwendungen bei den Abfuhr- und Unterhaltskosten.
Höhere Gebührenerträge.
Defizit Tierkörperbeseitigung von CHF 6'841.60.
Keine Verzinsung des Fonds aufgrund des tiefen Zinsniveaus.
- 7410 Gewässerverbauungen: Nettoaufwand im Rahmen des Budgets.
- 7500 Arten- und Landschaftsschutz: Minderaufwendungen von CHF 11'691.15.
- 7690 Bekämpfung von Umweltverschmutzung: Beitrag an Regionalkonferenz im Rahmen des Budgets.
- 7710 Friedhof und Bestattungen: Mehraufwendungen DL Dritter für baulichen Unterhalt (Sanierungskosten Aufbahrungshalle und Beerdigungen).
Mehrertrag aus verrechneten Aufwendungen (Rückerstattungen). Mindererträge aus Grabunterhaltsgebühren.
- 7792 Hundetoiletten: Minderaufwendungen Löhne, Anschaffungen und Miete Maschinen.
- 7900 Raumordnung: Minderaufwendungen DL Dritter für Planungen und Abklärungen.
Minderertrag aus Rückerstattungen, da Projekte nicht umgesetzt wurden.
- 7907 Regionalkonferenz: Beitrag an Regionalkonferenz im Rahmen des Budgets

8 Volkswirtschaft

	Jahresrechnung 2023		Budget 2023		Jahresrechnung 2022	
	Aufwand	Ertrag	Aufwand	Ertrag	Aufwand	Ertrag
Nettoergebnis	23'746.80	181'763.25	67'340.00	162'400.00	50'252.35	161'905.31
	158'016.45		95'060.00		111'652.96	

- 8110 Verwaltung, Vollzug u. Kontrolle: Nur Beitrag an Flurgenossenschaft Limpach und Mülchi verbucht.
- 8120 Strukturverbesserungen: Projektverzögerung und daher keine Aufwendungen verbucht.
- 8200 Forstwirtschaft: Mehraufwendungen für Waldunterhalt.
Holzverkauf um CHF 10'325.60 höher.
- 8500 Industrie, Gewerbe, Handel: Nettoaufwand im Rahmen des Budgets.
- 8710 Elektrizität allgemein: Beitrag an die Energieregion Bern-Solothurn fällt um CHF 17'548.15 tiefer aus, da keine Fördergelder mehr bezahlt werden.
Konzessionseinnahmen Genossenschaft Elektra im Rahmen des Budgets.

9 Finanzen und Steuern

	Jahresrechnung 2023		Budget 2023		Jahresrechnung 2022	
	Aufwand	Ertrag	Aufwand	Ertrag	Aufwand	Ertrag
Nettoergebnis	3'286'698.07	17'644'873.08	1'779'530.00	16'339'450.00	2'452'400.09	15'958'659.43
	14'358'175.01		14'559'920.00		13'506'259.34	

- 9100 Allg. Gemeindesteuern: Pauschale Wertberichtigungen von CHF 43'800.00.
Mehrbelastung Forderungsverluste, passive Steuerauscheidungen Einkommen und Vermögen NP und pauschale Steueranrechnungen.
Mindererträge Aktive Steuerauscheidung Gewinn- und Kapitalsteuern JP sowie Vermögenssteuern NP.
Bei den weiteren Steuerpositionen resultieren Mehrerträge.
- 9101 Sondersteuern: Forderungsverlust von CHF 3'704.05.
Mehrerträge Grundstücksgewinnsteuern und Sonderveranlagungen, keine Erträge aus Lotteriegewinnsteuern.
- 9102 Liegenschaftssteuern: Mehrerträge brutto von CHF 105'089.60.

- 9103 Hundetaxe: Mehrertrag von CHF 1'550.00.
- 9300 Finanz- u. Lastenausgleich: Mehrbelastung LA neue Aufgabenteilung von CHF 8'831.00.
Mehrertrag Disparitätenabbau von CHF 84'700.00 und geografisch-topografischer Zuschuss von CHF 11'921.00.
- 9500 Ertragsanteil übrige: Minderertrag aus Erbschafts- u. Schenkungssteuern von CHF 38'238.55.
Anteil an Bundeserträgen von CHF 35'369.60.
- 9610 Zinsen: Durch die kurzfristige Darlehensaufnahme gab es Verschiebungen bei den kurz- und langfristigen Zinsen.
Mehrertrag aus Steuerverzugszinsen.
- 9630 Liegenschaften des FV: Minderaufwendungen Anschaffungen und nicht baulichen Unterhalt.
Mehrerträge aus Pachtzinsen und Nebenkosten.
Aufwertung Liegenschaft Waldweg in Zauggenried aufgrund höheren amtlichen Wert.
- 9690 Finanzvermögen: Keine Wertberechtigung auf Forderungen aufgrund Pauschalbetrachtung und effektiv gefährdeten Guthaben.
Aufwertung BKW Aktien um CHF 27'600.00.
- 9710 Rückverteilung aus CO2-Abgabe von CHF 1'736.70.
- 9900 Nicht aufgeteilte Posten: Forderungsverluste und Einlage in die finanzpolitische Reserve (zusätzliche Abschreibungen) von CHF 1'458'745.26.
- 9901 Abschreibungen best. VV von CHF 675'468.00:
- 9950 Neutrale Aufwendungen und Erträge: Auflösung Neubewertungsreserve z.G. Bilanzüberschuss.

4.2 Investitionsrechnung

	Jahresrechnung 2023		Budget 2023		Jahresrechnung 2022	
	Ausgaben	Einnahmen	Ausgaben	Einnahmen	Ausgaben	Einnahmen
0 Allgemeine Verwaltung	36'508.65	0.00	40'000.00	0.00	124'752.25	5'250.00
Nettoausgaben/-einnahmen		36'508.65		40'000.00		119'502.25
1 Öffentliche Ordnung und Sicherheit	76'865.15	0.00	0.00	0.00	0.00	0.00
Nettoausgaben/-einnahmen		76'865.15		0.00		0.00
2 Bildung	795'376.60	0.00	1'252'000.00	0.00	262'806.92	5'250.00
Nettoausgaben/-einnahmen		795'376.60		1'252'000.00		257'556.92
3 Kultur, Sport, Freizeit, Kirche	561'531.00	34'650.00	1'203'000.00	35'000.00	770'405.00	0.00
Nettoausgaben/-einnahmen		526'881.00		1'168'000.00		770'405.00
4 Gesundheit	0.00	0.00	0.00	0.00	0.00	0.00
Nettoausgaben/-einnahmen		0.00		0.00		0.00
5 Soziale Sicherheit	0.00	0.00	0.00	0.00	0.00	0.00
Nettoausgaben/-einnahmen		0.00		0.00		0.00
6 Verkehr	1'478'587.30	0.00	1'722'000.00	815'000.00	957'200.35	0.00
Nettoausgaben/-einnahmen		1'478'587.30		907'000.00		957'200.35
7 Umweltschutz und Raumordnung	1'037'736.20	40'766.10	1'461'000.00	62'000.00	589'782.15	112'949.00
Nettoausgaben/-einnahmen		996'970.10		1'399'000.00		476'833.15
8 Volkswirtschaft	0.00	0.00	0.00	0.00	0.00	0.00
Nettoausgaben/-einnahmen		0.00		0.00		0.00
9 Abschluss	75'416.10	3'986'604.90	0.00	0.00	123'449.00	2'704'946.67
Nettoergebnis	3'911'188.80		0.00		2'581'497.67	

5 SACHGRUPPEN

5.1 Erfolgsrechnung

	Jahresrechnung 2023		Budget 2023		Jahresrechnung 2022	
	Aufwand	Ertrag	Aufwand	Ertrag	Aufwand	Ertrag
AUFWAND						
30 Personalaufwand	3'620'168.85		3'803'745.00		3'489'429.20	
31 Sach- und übriger Betriebsaufwand	4'681'447.33		5'063'250.00		4'052'119.40	
33 Abschreibungen Verwaltungsvermögen	1'255'940.35		1'239'400.00		1'144'030.74	
34 Finanzaufwand	29'194.22		33'880.00		66'981.62	
35 Einlagen Fonds u. Spezialfinanzierungen	459'987.75		437'200.00		450'825.10	
36 Transferaufwand	9'965'485.55		10'077'105.00		9'967'857.60	
37 Durchlaufende Beiträge	0.00		0.00		0.00	
38 Ausserordentlicher Aufwand	1'458'745.26		0.00		641'052.52	
39 Interne Verrechnungen	182'815.00		148'500.00		150'969.50	
3 TOTAL AUFWAND	21'653'784.31		20'803'080.00		19'963'265.68	
ERTRAG						
40 Fiskalertrag		16'546'830.25		15'243'800.00		15'051'831.90
41 Regalien und Konzessionen		0.00		0.00		0.00
42 Entgelte		2'558'399.61		2'414'140.00		2'573'227.57
43 Verschiedene Erträge		0.00		0.00		0.00
44 Finanzertrag		693'069.85		572'600.00		527'637.95
45 Entnahmen Fonds u. Spezialfinanzierungen		390'784.40		417'800.00		375'374.75
46 Transferertrag		1'255'790.60		1'303'495.00		1'340'364.75
47 Durchlaufende Beiträge		0.00		0.00		0.00
48 Ausserordentlicher Ertrag		185'545.77		185'600.00		79'724.23
49 Interne Verrechnungen		182'815.00		148'500.00		150'969.50
4 TOTAL ERTRAG		21'813'235.48		20'285'995.00		20'099'130.65
ABSCHLUSS						
90 Abschluss Erfolgsrechnung	248'295.64	88'844.47	181'600.00	698'685.00	185'949.88	50'084.91
9 ABSCHLUSS GESAMTHAUSHALT	248'295.64	88'844.47	181'600.00	698'685.00	185'949.88	50'084.91
	21'902'079.95	21'902'079.95	20'984'680.00	20'984'680.00	20'149'215.56	20'149'215.56

5.2 Investitionsrechnung

	Jahresrechnung 2023		Budget 2023		Jahresrechnung 2022	
	Ausgaben	Einnahmen	Ausgaben	Einnahmen	Ausgaben	Einnahmen
AUSGABEN						
50 Sachanlagen	3'083'193.25		3'603'000.00		1'662'782.65	
51 Investitionen auf Rechnung Dritter	0.00		0.00		0.00	
52 Immaterielle Anlagen	341'880.65		872'000.00		271'759.02	
54 Darlehen	441'045.00		1'000'000.00		702'405.00	
55 Beteiligungen und Grundkapitalien	0.00		0.00		0.00	
56 Eigene Investitionsbeiträge	120'486.00		203'000.00		68'000.00	
57 Durchlaufende Investitionsbeiträge	0.00		0.00		0.00	
5 TOTAL AUSGABEN	3'986'604.90		5'678'000.00		2'704'946.67	
EINNAHMEN						
60 Übertrag Sachanlagen ins Finanzvermögen		0.00		0.00		2.00
61 Rückerstattungen		0.00		0.00		0.00
62 Abgang immaterielle Anlagen		0.00		0.00		0.00
63 Investitionsbeiträge für eigene Rechnung		40'766.10		877'000.00		123'449.00
64 Rückzahlung von Darlehen		34'650.00		35'000.00		0.00
65 Übertrag von Beteiligungen		0.00		0.00		0.00
66 Rückzahlung eigener Investitionsbeiträge		0.00		0.00		0.00
67 Durchlaufende Investitionsbeiträge		0.00		0.00		0.00
6 TOTAL EINNAHMEN		75'416.10		912'000.00		123'449.00
59 Übertrag an Bilanz	75'416.10		912'000.00		123'449.00	
69 Übertrag an Bilanz		3'986'604.90		5'678'000.00		2'704'946.67
Nettoinvestitionen	3'911'188.80		4'766'000.00		2'581'497.67	

6 GELDFLUSSRECHNUNG

Bezeichnung	2023	2022
Geldfluss aus betrieblicher Tätigkeit		
Ertragsüberschuss / (-) Aufwandüberschuss	159'451.17	135'864.97
Abschreibungen Verwaltungsvermögen	1'255'940.35	1'144'030.74
Abschreibungen Investitionsbeiträge	0.00	0.00
Einlagen in das Eigenkapital	1'458'745.26	641'052.52
(-) Entnahmen aus dem Eigenkapital	-185'545.77	-79'724.23
Verluste aus Verkauf Finanzanlagen FV und Übertragung Finanzanlagen FV ins VV / (-) Gewinne aus Verkauf Finanzanlagen FV	0.00	0.00
Verluste aus Verkauf Sachanlagen FV und Übertragung Sachanlagen FV ins VV / (-) Gewinne aus Verkauf Sachanlagen FV	0.00	0.00
(-) Wertberichtigungen Anlagen FV / Wertberichtigungen Anlagen FV	-107'680.00	-9'480.00
Wertberichtigungen Darlehen/Beteiligungen VV	0.00	0.00
(-) Aufwertung VV	0.00	0.00
(-) Zunahme/Abnahme Forderungen	-960'361.28	-291'313.64
Abnahme/(-) Zunahme Vorräte	3'527.76	1'999.58
Abnahme/(-) Zunahme aktive Rechnungsabgrenzungen	0.00	0.00
Zunahme/(-) Abnahme Laufende Verbindlichkeiten	528'597.29	-12'016.53
(-) Abnahme/Zunahme kurzfr. Rückstellungen	0.00	0.00
(-) Abnahme/Zunahme passive Rechnungsabgrenzungen	-3'824.20	1'135.70
(-) Abnahme/Zunahme langfr. Rückstellungen	0.00	0.00
Zunahme/(-) Abnahme Spezialfinanzierungen im EK und Vorfinanzierungen	69'230.35	75'478.35
Geldfluss aus betrieblicher Tätigkeit	2'218'080.93	1'607'027.46

Geldfluss aus Investitionstätigkeit		
Zahlungen für Nettoinv. Sachanlagen + Immat. Anlagen+ Investitionsbeiträge VV	-2'491'708.40	-1'693'506.52
(-) Auszahlungen für Darlehen/Beteiligungen VV	-1'143'450.00	-702'405.00
Einzahlung für Darlehen/Beteiligungen VV	34'650.00	0.00
(-) Kauf Sachanlagen FV	0.00	0.00
Verkauf Sachanlagen FV	0.00	0.00
(-) Investitionen Sachanlagen FV	0.00	0.00
(-) Kauf kurzfristige Finanzanlagen FV	-1'503'147.55	0.00
Verkauf kurzfristige Finanzanlagen FV	1'501'101.65	0.00
(-) Kauf langfristige Finanzanlagen FV	0.00	0.00
Verkauf langfristige Finanzanlagen FV	0.00	0.00
Geldfluss aus Investitionstätigkeit	-3'602'554.30	-2'395'911.52
Geldfluss aus Finanzierungstätigkeit		
Zunahme/ (-) Abnahme Kontokorrente mit Dritten	0.00	0.00
Aufnahme kurzfristige Finanzverbindlichkeiten	0.00	0.00
(-) Rückzahlung kurzfristige Finanzverbindlichkeiten	0.00	0.00
Aufnahme langfristige Finanzverbindlichkeiten	0.00	0.00
(-) Rückzahlung langfristige Finanzverbindlichkeiten	-200'000.00	-200'000.00
(-) Abnahme/Zunahme Stiftungen, Legate, Zuwendungen im FK sowie Fonds im FK	-10'216.50	-26'410.00
Geldfluss aus Finanzierungstätigkeit	-210'216.50	-226'410.00
Total Geldfluss	-1'594'689.87	-1'015'294.06
Bestand Flüssige Mittel und kurzfristige Geldanlagen 1.1.	5'155'641.49	6'170'935.55

Bestand Flüssige Mittel und kurzfristige Geldanlagen 31.12.	3'560'951.62	5'155'641.49
<i>Kontrollrechnung: Differenz</i>	<i>0.00</i>	<i>0.00</i>

Die Geldflussrechnung wird auf der Grundlage des Fonds «Netto-flüssige-Mittel» erstellt. Der Fonds besteht aus den flüssigen Mittel aus Kassen-, Post-, Bankguthaben sowie den geldnahen Mitteln abzüglich der kurzfristigen Finanzverbindlichkeiten auf Sicht (< 90 Tage).

Die Geldflussrechnung bildet nebst der Bilanz und der Erfolgsrechnung den 3. Teil der Jahresrechnung, aus welcher die Finanzlage ersichtlich ist. Sie enthält wichtige Informationen für die Beurteilung der Zahlungsfähigkeit.

Mit der Geldflussrechnung wird der Gesamthaushalt abgebildet. Auf die Ausscheidung der einzelnen Spezialfinanzierungen wird verzichtet.

Der Geldfluss aus betrieblicher Tätigkeit zeigt, in welchem Ausmass die Mittel ausreichen, um die Finanzverbindlichkeiten zu tilgen, die eigenen Leistungen zu erhalten und die Investitionen zu tätigen. Der Geldfluss aus betrieblicher Tätigkeit zeigt einen positiven Wert, was bedeutet, dass genügend Mittel für die Finanzierung der Verbindlichkeiten vorhanden sind.

Der Geldfluss aus Investitionstätigkeit zeigt Auszahlungen und Einzahlungen aus Erwerb oder Veräusserung von Sachanlagen und Finanzanlagen sowie sonstiger Finanzinvestitionen. Hier resultieren korrekterweise negative Zahlen bzw. Geldabflüsse.

Der Geldfluss aus Finanzierungstätigkeit zeigt die Aufnahme und Rückzahlung von Finanzverbindlichkeiten.

Alle drei Geldflüsse zusammen zeigen die Zu- und Abnahmen der flüssigen Mittel zwischen Anfang und Ende eines Rechnungsjahres auf. Die Geldflussrechnung ist ein wichtiger Bestandteil der Jahresrechnung und zeigt unabhängige Orientierungsgrössen. Abschreibungen und Bilanzierung oder Auflösung von Rückstellungen werden hier neutralisiert.

Es kann festgehalten werden, dass sich im Vergleich zum Jahr 2022 die Geldflüsse leicht negativ entwickelt haben. Diese Veränderung ist auf die höheren Investitionen sowie auf den höheren Geldfluss aus der betrieblichen Tätigkeit zurückzuführen.

7 FINANZKENNZAHLEN

7.1 Gesamthaushalt

Kennzahl	Jahresrechnung 2023	Ø 5 Jahre	Kommentar/Interpretation
	Wert	Wert	
Nettoverschuldungsquotient	-44.78%	-57.60%	Zeigt den erforderlichen Anteil der direkten Steuern NP und JP +/- Finanzausgleich, um die Nettoschulden zu tilgen
Selbstfinanzierungsgrad	70.51%	103.70%	Finanzierung der Neuinvestitionen aus selbst erarbeiteten Mitteln; Wert über 100% = Finanzierung Investitionen bzw. Schuldendabbau
Zinsbelastungsanteil	-0.22%	-0.12%	Belastung laufender Ertrag durch die Nettozinsen; negativer Zinsbelastungsanteil = mehr Zinsertrag als für Zinsen ausgegeben wird
Bruttoverschuldungsanteil	27.45%	29.30%	Verhältnis der Bruttoschulden in Prozent des laufenden Ertrages; Wert unter 50% sehr gut
Investitionsanteil	17.93%	12.86%	Aktivität im Bereich Investitionen im Verhältnis des Gesamtaufwandes, keine Aussage über die finanzielle Situation; Wert über 10% mittel
Kapitaldienstanteil	5.62%	5.33%	Belastung laufender Ertrag durch die Nettozinsen und die Abschreibungen; Wert zwischen 3 – 10% mittlere Belastung
Nettoschuld in Franken pro Einwohner in CHF	-1'240.67	-1'476.76	Gradmesser für die Verschuldung zusammen mit dem Selbstfinanzierungsanteil; negativer Wert = Nettovermögen pro Einwohner
Selbstfinanzierungsanteil	12.81%	12.28%	Zeigt die Finanzkraft und der finanzielle Spielraum; Wert zwischen 10 – 20% wird als gut eingestuft, ab 20% sehr gut.
Nettozinsbelastungsanteil	-1.69%	-2.03%	Anteil Steuerertrag, welcher für die Schuldzinsen aufgewendet wird; tiefer Wert zeigt eine tiefe Verschuldung
Massgebliches Eigenkapital pro Einwohner in CHF	1'844.38	1'541.87	Kennzahl als Vergleichsgrösse und im Zusammenhang mit dem Finanzausgleich

7.2 Allgemeiner Haushalt

Kennzahl	Jahresrechnung 2023	Ø 5 Jahre	Kommentar/Interpretation
	Wert	Wert	
Selbstfinanzierungsgrad	88.03%	111.90%	Finanzierung der Neuinvestitionen aus selbst erarbeiteten Mitteln; Wert über 100% = Finanzierung Investitionen bzw. Schuldendabbau
Bilanzüberschussquotient (BÜQ)	41.68%	44.49%	Zeigt Bilanzüberschuss im Verhältnis zum Steuertrag +/- Finanzausgleich; gesunde Eigenkapitalbasis sichert eine gute Eigenfinanzierung

7.3 Spezialfinanzierung Wasserversorgung

Kennzahl	Jahresrechnung 2023	Ø 5 Jahre	Kommentar/Interpretation
	Wert	Wert	
Selbstfinanzierungsgrad	62.98%	111.57%	Finanzierung der Neuinvestitionen aus selbst erarbeiteten Mitteln; Wert über 100% = Finanzierung Investitionen bzw. Schuldenabbau
Kostendeckungsgrad	153.37%	137.87%	Verhältnis Ertrag zum Aufwand, da Gebühren kostendeckend anzusetzen sind; Wert grösser als 100% = Erwirtschaftung Gewinn
Werterhaltungsquote	15.52%	14.62%	Verhältnis von Werterhalt zu Wiederbeschaffungswerten; sobald Wert 25% erreicht hat, erfolgt keine Einlage in den Werterhalt mehr

7.4 Spezialfinanzierung Abwasserentsorgung

Kennzahl	Jahresrechnung 2023	Ø 5 Jahre	Kommentar/Interpretation
	Wert	Wert	
Selbstfinanzierungsgrad	9.61%	97.65%	Finanzierung der Neuinvestitionen aus selbst erarbeiteten Mitteln; Wert über 100% = Finanzierung Investitionen bzw. Schuldenabbau
Kostendeckungsgrad	99.80%	99.54%	Verhältnis Ertrag zum Aufwand, da Gebühren kostendeckend anzusetzen sind; Wert kleiner als 100% = Erwirtschaftung Verlust
Werterhaltungsquote	15.54%	14.84%	Verhältnis von Werterhalt zu Wiederbeschaffungswerten; sobald Wert 25% erreicht hat, erfolgt keine Einlage in den Werterhalt mehr

7.5 Spezialfinanzierung Abfall

Kennzahl	Jahresrechnung 2023	Ø 5 Jahre	Kommentar/Interpretation
	Wert	Wert	
Selbstfinanzierungsgrad	0.0%	0.0%	Finanzierung der Neuinvestitionen aus selbst erarbeiteten Mitteln; keine Investitionen im Rechnungsjahr 2023; Wert über 5 Jahre nicht aussagekräftig
Kostendeckungsgrad	81.98%	83.22%	Verhältnis Ertrag zum Aufwand, da Gebühren kostendeckend anzusetzen sind; Wert kleiner als 100% = Erwirtschaftung Verlust

7.6 Spezialfinanzierung Feuerwehr

Kennzahl	Jahresrechnung 2023	Ø 5 Jahre	Kommentar/Interpretation
	Wert	Wert	
Selbstfinanzierungsgrad	65.04%	157.23%	Finanzierung der Neuinvestitionen aus selbst erarbeiteten Mitteln; Wert über 100% = Finanzierung Investitionen bzw. Schuldenabbau
Kostendeckungsgrad	108.64%	120.89%	Verhältnis Ertrag zum Aufwand, da Gebühren kostendeckend anzusetzen sind; Wert grösser als 100% = Erwirtschaftung Gewinn

7.7 Kommentar zu den Finanzkennzahlen

Zur Beurteilung der Finanz- und Vermögenslage einer Gemeinde kommt den Finanzkennzahlen eine wichtige Bedeutung zu. Aus den Kennzahlen können zielgerichtete Informationen gefiltert werden und sie zeigen finanzpolitische Trends auf.

Seit Einführung von HRM2 per 01.01.2016 sind die Finanzkennzahlen nicht nur für den Gesamthaushalt, sondern auch nach dem Allgemeinen Haushalt (Steuerhaushalt) und nach gebührenfinanzierten Bereichen zu berechnen und darzustellen. Die Bestimmungen des HRM2 geben Anlass, die Richtwerte zu den Finanzkennzahlen neu zu definieren. Dazu müssen jedoch mehrere Rechnungsabschlüsse vorliegen. Das AGR empfiehlt, die Finanzkennzahlen anhand eines Mehrjahresvergleichs mit ähnlichen Gemeinden oder mit dem Kantonsdurchschnitt zu beurteilen.

Mit dem Rechnungsabschluss 2022 wurde erstmals der Jahresdurchschnitt 2018 bis 2022 der Finanzkennzahlen berechnet. Die wichtigsten Kennzahlen der Gemeinde Fraubrunnen werden nachstehend mit den durchschnittlichen Werten 2019 bis 2023 aller bernischen Gemeinden aus dem Jahr 2022 (aktueller Bericht des Kantons) verglichen.

Gesamthaushalt

	Ø 5 Jahre Gemeinde 2019-2023	Ø bernische Gemeinden Mittelwert 2022	
Selbstfinanzierungsgrad	103.70%	96.50%	Der Mittelwert liegt unter der 100% Schwelle. Im Vergleich ist der Selbstfinanzierungsgrad mit 103.70% sehr gut (Schuldenabbau).
Zinsbelastungsanteil	-0.12%	0.50%	Der Mittelwert liegt mit 0.50% im tieferen Bereich. Im Vergleich ist der Zinsbelastungsanteil mit -0.12% sehr tief.

Bruttoverschuldungsanteil	29.30%	105.00%	Der Mittelwert liegt in einem mittleren Bereich und wird von grossen Gemeinden stark beeinflusst. Der Wert der Gemeinde ist mit 29.30% sehr gut.
Kapitaldienstanteil	5.33%	5.80%	Der Mittelwert liegt im grünen Bereich. Der Wert der Gemeinde liegt unter dem Wert der bernischen Gemeinden und entspricht einer mittleren Belastung.
Nettoschuld in Franken pro Einwohner in CHF	-1'476.76	-772.00	Der Mittelwert sowie der Wert der Gemeinde zeigen eine negative Nettoschuld und somit ein Nettovermögen.
Selbstfinanzierungsanteil	12.28%	9.60%	Der Mittelwert liegt in einem genügenden Bereich. Der Wert der Gemeinde ist höher und liegt in einem guten Bereich.
Massgebliches Eigenkapital pro Einwohner in CHF	1'541.87	3'954.00	Der Mittelwert ist höher als der Wert der Gemeinde und wird als mittel eingestuft. Der Wert der Gemeinde wird als gering bewertet.

Es kann festgehalten werden, dass im Vergleich mit den bernischen Gemeinden die Durchschnittswerte der Gemeinde Fraubrunnen im grünen Bereich liegen. Auch bei der Betrachtung der Gesamtheit präsentieren sich die Kennzahlen positiv. Einzig das massgebliche Eigenkapital pro Einwohner zeigt im Vergleich mit den bernischen Gemeinden einen eher geringen Wert. Die Stärkung des massgebenden Eigenkapitals hinsichtlich der geplanten und anstehenden Projekte ist nach wie vor ein wichtiges Ziel.

Dennoch ist beim Vergleich und bei der Interpretation der Kennzahlen zu beachten, dass die unterschiedlichen Aufgabenstrukturen (Topografie) der Gemeinden, die unterschiedliche Bevölkerungsstruktur, die Finanzierung der Investitionen sowie die Organisation der einzelnen Gemeinden den Mittelwert aller bernischen Gemeinden positiv, aber auch negativ beeinflussen können. Weiter können die Kennzahlen von Jahr zu Jahr stark schwanken. Diese Veränderungen sind zu analysieren und für die Beurteilung wichtig.

8 ANTRAG DER EXEKUTIVE

GENEHMIGUNG:

Gemäss Art. 71 GV (170.111) verabschiedet der Gemeinderat die Jahresrechnung 2023 der Einwohnergemeinde Fraubrunnen:

ERFOLGSRECHNUNG	Aufwand Gesamthaushalt	CHF	21'653'784.31
	Ertrag Gesamthaushalt	CHF	21'813'235.48
	Ertragsüberschuss	CHF	159'451.17
davon			
	Aufwand Allgemeiner Haushalt	CHF	19'248'824.73
	Ertrag Allgemeiner Haushalt	CHF	19'248'824.73
	Aufwand-/Ertragsüberschuss	CHF	0.00
	Aufwand Wasserversorgung	CHF	417'950.15
	Ertrag Wasserversorgung	CHF	641'026.09
	Ertragsüberschuss	CHF	223'075.94
	Aufwand Abwasserentsorgung	CHF	1'215'581.30
	Ertrag Abwasserentsorgung	CHF	1'213'176.65
	Ertragsüberschuss	CHF	-2'404.65
	Aufwand Abfall	CHF	479'685.83
	Ertrag Abfall	CHF	393'246.01
	Aufwandüberschuss	CHF	-86'439.82
	Aufwand Feuerwehr	CHF	291'742.30
	Ertrag Feuerwehr	CHF	316'962.00
	Ertragsüberschuss	CHF	25'219.70
INVESTITIONSRECHNUNG	Ausgaben	CHF	3'986'604.90
	Einnahmen	CHF	75'416.10
	Nettoinvestitionen	CHF	3'911'188.80
NACHKREDITE gem. separater Tabelle und Ziffer 1.1.6		CHF	984'934.33

ANTRAG:

Der Gemeindeversammlung wird beantragt, die Jahresrechnung 2023 zu genehmigen.

Fraubrunnen, 16.04.2024

GEMEINDERAT FRAUBRUNNEN

Urs Schär
Gemeinderatspräsident

Lili Fankhauser
Gemeindeschreiberin

Andrea Ruggieri
Finanzverwalterin

9 BESTÄTIGUNGSBERICHT

10 GENEHMIGUNG DER JAHRESRECHNUNG

Die Jahresrechnung 2023 wurde an der Gemeindeversammlung vom 04. Juni 2024 gemäss dem vorstehenden Antrag des Gemeinderates vom 16. April 2024 genehmigt.

Fraubrunnen, 04.06.2024

EINWOHNERGEMEINDE FRAUBRUNNEN

Peter Brunner
Versammlungsleiter

Lili Fankhauser
Gemeindeschreiberin

11 ANHANG

11.1 Regelwerk

11.1.1 Angewendetes Regelwerk

Der Rechnungsabschluss der Gemeinde Fraubrunnen ist in Übereinstimmung mit den geltenden kantonalen gesetzlichen Grundlagen erstellt worden.

Gemeindegesezt (GG, BSG 170.11)

Gemeindeverordnung (GV, BSG 170.111)

Direktionsverordnung über den Finanzhaushalt der Gemeinden (FHDV, BSG 170.511)

Diese orientieren sich gemäss Art. 70 Absatz 1 GG am Harmonisierten Rechnungslegungsmodell für die Kantone und Gemeinden, HRM2, laut Handbuch der Konferenz der Kantonalen Finanzdirektoren. Die kantonalen Bestimmungen weichen in einzelnen Bereichen von den Empfehlungen des HRM2 ab. Das Amt für Gemeinden und Raumordnung stellt eine Auflistung dieser Ausnahmen zur Verfügung unter www.be.ch/gemeinden > Rubrik Gemeindefinanzen > HRM2 > Praxishilfen.

11.1.2 Bewertung Finanzvermögen

Vermögenswerte im Finanzvermögen werden bilanziert, wenn sie einen künftigen Nutzen erbringen und ihr Wert verlässlich ermittelt werden kann. Sie werden bei erstmaliger Bilanzierung zu Anschaffungs- bzw. Herstellungskosten bilanziert. Entstehen der Gemeinde keine Kosten, wird zum Verkehrswert im Zeitpunkt des Zugangs bilanziert. Folgebewertungen erfolgen zum Verkehrswert am Bilanzstichtag, wobei eine systematische Neubewertung bei Liegenschaften mit Ausnahme von Baurechten alle fünf Jahre oder bei Änderung des amtlichen Werts, bei allen anderen Vermögenswerten jährlich erfolgt. Die Bilanzwerte sind bei eingetretenen dauerhaften Wertminderungen oder Verlusten sofort zu berichtigen.

Folgebewertung Finanzvermögen

(Art. 81 GV, BSG 170.111)

Das Finanzvermögen wurde gemäss Anhang I der GV periodisch neu bewertet.

Bilanzkonto	Auf-/Abwertung in CHF	Bewertungsmethode (Anhang 1, GV)	Letztmalige Bewertung
10700.00 Aktien BKW Energie AG	27'600.00	Börsenwert	31.12.2023
10700.01 Aktien Eissportzentrum AG	0.00	Nominalwert	31.12.2023
10700.02 Anteilscheine Alters- u. Pflegeheim Frienisberg	0.00	Nominalwert	31.12.2023
10700.03 Anteilscheine Berner Reha Zentrum	0.00	Nominalwert	31.12.2023
10800.00 - 10800.11 Grundstücke FV	0.00	Amtlicher Wert x 1.4	31.12.2023
10840.00 - 10840.04 Gebäude FV	80'080.00	Amtlicher Wert x 1.4	31.12.2023
Total Aufwertung	107'680.00		

11.1.3 Bewertung Verwaltungsvermögen

Vermögenswerte im Verwaltungsvermögen werden bilanziert, wenn sie einen künftigen mehrjährigen öffentlichen Nutzen hervorbringen und ihr Wert verlässlich ermittelt werden kann. Sie werden zu Anschaffungs- bzw. Herstellkosten nach der Nettomethode bilanziert und nach der definierten Nutzungsdauer linear abgeschrieben. Entstehen der Gemeinde keine Kosten, wird zum Verkehrswert im Zeitpunkt des Zugangs bilanziert. Die Bilanzwerte sind bei eingetretenen dauerhaften Wertminderungen oder Verlusten sofort zu berichtigen. Die geltenden Anlagekategorien und Nutzungsdauern sind in Anhang 2 GV umschrieben.

11.1.4 Aktivierungsgrenzen

Allgemeiner Haushalt	CHF 50'000.00
Spezialfinanzierung Wasserversorgung	CHF 30'000.00
Spezialfinanzierung Abwasserentsorgung	CHF 30'000.00

11.1.5 Bestehendes Verwaltungsvermögen

Seit dem Übergang auf HRM2 im Jahr 2016, wird das bestehende Verwaltungsvermögen linear über 12 Jahre abgeschrieben. Davon ausgenommen sind die Positionen gemäss Ziffer 4.1.3 der Übergangsbestimmungen der GV:

- Darlehen und Beteiligungen des Verwaltungsvermögens,
- Verwaltungsvermögen, das nach den Vorschriften der besonderen Gesetzgebung abzuschreiben ist,
- Investitionen für Anlagen im Bau,
- das Verwaltungsvermögen in den Bereichen Wasser und Abwasser.

11.2 Grundlagen der Jahresrechnung

Als Grundlage für die Jahresrechnung 2023 dienen das Budget 2023 und die Vorjahresrechnung 2022.

Genehmigung/Prüfung:

	Budget 2023	Jahresrechnung 2022
Gemeinderat	12.10.2022	05.04.2023
Bestätigungsbericht Rechnungsprüfungsorgan		12.05.2023
Gemeindeversammlung	05.12.2022	06.06.2023

11.3 Eigenkapitalnachweis

		Veränderungsnachweis			Eigenkapital per 31.12.2023		
		Erhöhung (+) durch		Reduktion (-) durch			
		CHF		CHF		CHF	CHF
29	Eigenkapital	23'302'562		2'167'056		665'176	29 Eigenkapital 24'804'442
290	Verpflichtungen bzw. Vorschüsse ggü. SF	6'259'446	Einlagen in SF EK	248'296	Entnahmen aus SF EK	194'882	290 Verpflichtungen bzw. Vorschüsse ggü. SF 6'312'860
29000	SF Feuerwehr (zweiseitig)	1'260'117	9010.00	25'220	9011.00	29000	SF Feuerwehr (zweiseitig) 1'285'337
29001	SF Wasserversorgung	2'362'446	9010.10	223'076	9011.10	29001	SF Wasserversorgung 2'585'522
29002	SF Abwasserentsorgung	445'800	9010.20		9011.20	2'405 29002	SF Abwasserentsorgung 443'395
29003	SF Abfall	494'492	9010.30		9011.30	86'440 29003	SF Abfall 408'052
29006	SF Übertragung VV nach Art. 85a GV	1'696'591	3898.10		4898.10	106'037 29006	SF Übertragung VV nach Art. 85a GV 1'590'554
293	Vorfinanzierungen	8'381'286	Einlagen in Vorfinanzierungen EK	460'015	Entnahmen aus Vorfinanzierungen EK	391'065	293 Vorfinanzierungen 8'450'236
29300	Grabunterhalt Friedhof Fraubrunnen	10'778	3893.00/ 3409.00	27	4893.00	280 29300	Grabunterhalt Friedhof Fraubrunnen 10'525
29301	SF Wasserversorgung Werterhalt	2'766'894	3510.10/50	186'811	4510.10	161'173 29301	SF Wasserversorgung Werterhalt 2'792'532
29302	SF Abwasserentsorgung Werterhalt	5'603'614	3510.10/50	273'177	4510.10	229'612 29302	SF Abwasserentsorgung Werterhalt 5'647'179
294	Reserven	2'012'560	Einlagen	1'458'745	Entnahmen	294	Reserven 3'471'305
29400	Zusätzliche Abschreibungen	2'012'560	3894.00	1'458'745	4894.00	29400	Zusätzliche Abschreibungen 3'471'305
296	Neubewertungsreserve FV	355'663	Einlagen		Entnahmen	79'229	296 Neubewertungsreserve FV 276'434
29600	Neubewertungsreserve FV	237'686	3896.00		4896.00	79'229 29600	Neubewertungsreserve FV 158'457
29601	Schwankungsreserve	117'977	3896.00		4896.00	29601	Schwankungsreserve 117'977
299	Bilanzüberschuss/-fehlbetrag	6'293'607	2990 Jahresergebnis Überschuss (+) Defizit (-)			299	Bilanzüberschuss/-fehlbetrag 6'293'607

11.4 Rückstellungsspiegel

205 Kurzfristige Rückstellungen

Konto	Bezeichnung	Buchwert 01.01.2023	Veränderung			Buchwert 31.12.2023	Kommentar
			Bildung	Verwendung	Auflösung		
20590.00	Rückstellungen Steuerteilungen	30'000.00				30'000.00	

208 Langfristige Rückstellungen

Konto	Bezeichnung	Buchwert 01.01.2023	Veränderung			Buchwert 31.12.2023	Kommentar
			Bildung	Verwendung	Auflösung		
20890.00	Rückstellungen Steuerteilungen	70'000.00				70'000.00	

Total kurzfristige Rückstellungen		30'000.00	0.00	0.00	0.00	30'000.00	
Total langfristige Rückstellungen		70'000.00	0.00	0.00	0.00	70'000.00	
Total Rückstellungen		100'000.00	0.00	0.00	0.00	100'000.00	

11.5 Beteiligungsspiegel

Beteiligungen (im Sinne der öffentlichen Aufgabenerfüllung)											
Name, Sitz Rechtsform	Tätigkeitsgebiet	Nominalkapital (100%)	Eigentumsanteil	Stimmanteil - E: Exekutive - L: Legislative	Wesentliche Beteiligte	Buchwert per 31.12.	Anschaffungswert	Wesentliche Beteiligungen der Organisation	Rechnungslegungs- norm; Aussage zur Jahresrechnung	Zahlungsströme Berichtsjahr	Spezifische Risiken
Gemeindeeigene Unternehmen (Anstalten) gem. Art. 64 Abs. 1 Bst. b GG											
Keine gemeindeeigenen Unternehmen											
Öffentlich-rechtliche Organisationen der interkommunalen Zusammenarbeit (Gemeindeverbände, Anstalten etc.)*											
Gemeindeverband ARA-Region Lyss-Limpachtal Verband mit Sitz in Lyss	Abwasserreinigung im Einzugsgebiet sowie die Verwertung und Entsorgung der anfallenden Stoffe			1 Stimme Vertreter: Steiner Thomas Delegierter: Isch Samuel	Verbandsgemeinden	CHF 0.00	CHF 0.00	Keine	HRM1; ab 01.01.2016/2018 HRM2	Beiträge gemäss Kostenverteiler	Haftung gem. Art. 72 OgR mit dem Verbandsvermögen; bei Austritt fünf Jahre anteilmässig
Gemeindeverband ARA Region Fraubrunnen Verband mit Sitz in Fraubrunnen	Unterhalt und Ausbau der Kanäle und Anlagen sowie die vertragliche Regelung des Anschlusses an die ARA Region Burgdorf			16 Stimmen Vertreter: Iseli Peter Delegierter: Isch Samuel	Verbandsgemeinden	CHF 0.00	CHF 0.00	Keine	HRM1; ab 01.01.2016/2018 HRM2	Beiträge gemäss Kostenverteiler	Haftung gem. Art. 78 OgR mit dem Verbandsvermögen; Nachzahlung im Verhältnis der Anteile
Gemeindeverband Fraubrunner Anzeiger Verband mit Sitz in Fraubrunnen	Herausgabe Fraubrunner Anzeiger			2 Stimmen Vertreter: Schär Urs Delegierter: Iseli Peter	Verbandsgemeinden	CHF 0.00	CHF 0.00	Keine	HRM1; ab 01.01.2016/2018 HRM2	Gemeindesteuern	Haftung gem. Art. 22 OgR mit dem Verbandsvermögen
Friedhof-Zweckverband Messen Verband mit Sitz in Messen	Gestaltung und Unterhalt Friedhof Messen und vorschriftsgemässe Bestattung			Mitglieder: Kaufmann Ernst Aeberhard Thomas	Einwohnergemeinden Fraubrunnen (Etzelkofen/Mülchi) Messen (Brunnenthal/Messen) Rapperswil (Ruppoldsried)	CHF 0.00	CHF 0.00	Keine	HRM1; ab 01.01.2016/2018 HRM2	Betriebsbeitrag	Haftung gem. Art. 18 Statuten mit dem Verbandsvermögen;- Nachzahlung im Verhältnis der Kostentragspflicht
Zweckverband Schwimmbad Region Messen Verband mit Sitz in Messen	Betrieb Schwimmbadanlage			Vertreter: Salzmann Michael Delegierte: Isch Samuel Hofer Renate Röthlisberger Melanie	Solothurnische und Bernische Einwohnergemeinden	CHF 0.00	CHF 0.00	Keine	HRM1; ab 01.01.2016/2018 HRM2	Betriebsbeitrag	Haftung gem. Art. 28 Statuten mit dem Verbandsvermögen; Nachzahlung im Verhältnis der Kostentragspflicht
Emmental Trinkwasser Gemeindeverband Verband mit Sitz in Burgdorf	Wasserversorgung			2 Stimmen Delegierter: Mellema Sibylle	Verbandsgemeinden	CHF 0.00	CHF 0.00	Keine	HRM1; ab 01.01.2016/2018 HRM2	Kein Beitrag	Haftung gem. Art. 58 OgR mit dem Verbandsvermögen
Regionalkonferenz Bern-Mittelland, Bern	Gemeindeübergreifende Zusammenarbeit			Vertreter: Urs Schär Ceccato Felix	Gemeinden Bern-Mittelland	CHF 0.00	CHF 0.00	Keine	HRM2	Betriebsbeitrag Kultur Gemeindebeitrag	Keine Haftung
Gemeindeverband Limpachtal Verband mit Sitz in Bätterkinden	Unterhalt und Wasserbau des Limpachkanals			5 Stimmen Dörfer Limpach und Mülchi Delegierter: Schär Martin	Verbandsgemeinden	CHF 0.00	CHF 0.00	Keine	HRM1; ab 01.01.2016/2018 HRM2 Rechnungsführung ab 2016 durch Finanzverwaltung Fraubrunnen	Beiträge gemäss Kostenverteiler	Haftung gem. Art. 77 OgR mit dem Verbandsvermögen; bei Austritt fünf Jahre anteilmässig

Wasserbauverband Urtenen Gemeindeverband mit Sitz in Fraubrunnen	Unterhalt und Wasserbau Urtenenbach			2 Stimmen Vertreter: Lüscher Markus Delegierter: Mellema Sibylle	Verbandsgemeinden	CHF 0.00	CHF 0.00	Keine	HRM1; ab 01.01.2016/2018 HRM2	Beiträge gemäss Kostenverteiler	Haftung gem. Art. 76 OgR mit dem Verbandsvermögen; bei Austritt fünf Jahre anteilmässig
Gemeindeverband Bevölkerungsschutz Grauholz Verband mit Sitz in Urtenen-Schönbühl	Gewährleistung Bevölkerungsschutz in den Bereichen Zivilschutz und RFO			5 Stimmen Vertreter: Ceccato Felix Delegierter: König Ulrich Steiner Simon	Einwohnergemeinden Fraubrunnen, Ifwil, Jegenstorf, Mattstetten, Moosseedorf, Urtenen-Schönbühl, Zuzwil	CHF 0.00	CHF 0.00	Keine	HRM1; ab 01.01.2016/2018 HRM2	Beiträge gemäss Einwohnerzahl	Haftung gem. Art. 65 OgR mit dem Verbandsvermögen; bei Austritt zehn Jahre anteilmässig
Zentrum Möslil Stiftung mit Sitz in Utzenstorf	Führung eines Seniorenzentrums			Delegierte: Baumgartner Verena	Gemeinden Bätterkinden, Fraubrunnen, Utzenstorf, Wiler bei Utzenstorf, Zielebach, die evangelisch reformierten Kirchgemeinden Bätterkinden und Utzenstorf sowie die römisch-katholische Kirchgemeinde Utzenstorf	CHF 0.00	CHF 0.00	Keine	gemäss kantonalen Vorschriften	Spenden	Keine Haftung
Juristische Personen des Privatrechts*											
Genossenschaft Alters- und Pflegeheim Frienisberg Genossenschaft mit Sitz in Frienisberg	Pflege & Betreuung von betagten/alten Menschen	CHF 5'000.00		3 Stimmen Delegierte: Baumgartner Verena Vertretung Monika Bütikofer (in Absprache)	Keine	CHF 3.00		Keine	OR	Kein Beitrag	Haftung gem. Art. 9 der Statuten ausschliesslich mit dem Genossenschaftsvermögen
LANAT, Vernetzung RKS	Amt für Landwirtschaft und Natur			Vertreter: Böhlen Philipp	öffentlich rechtliche Körperschaft	CHF 0.00	CHF 0.00	Keine	OR	Kein Beitrag	Keine Haftung
Verband Bernisches Gemeindeglied (BGK) Verein mit Sitz in Bern	Wahrung der Interessen der Gemeindeglied und Vertretung der Interessen			Berger Urs Riedo Michael Ruggieri Andrea	Kadermitarbeiter Gemeinden	CHF 0.00	CHF 0.00	Keine	OR	Jahresbeitrag	Haftung gem. Art. 16 der Statuten einzig mit dem Verbandsvermögen
Verband Bernische Gemeinden (VBG) Verein mit Sitz am Ort der Geschäftsstelle	Koordinierte Interessen der bernischen Gemeinden und unterstützt sie in der Wahrung ihrer Autonomie			Delegierter: Schär Urs	Einwohnergemeinden, gemischte Gemeinden, Unterabteilungen	CHF 0.00	CHF 0.00	Keine	OR	Jahresbeitrag	Haftung gem. Art. 10 der Statuten ausschliesslich mit dem Verbandsvermögen
Bernische AHV-Zweigstellen-LeiterInnen (BAZ) Verein mit Sitz am Wohnort des Präsidenten	Der Verein fördert das sachgerechte Erfüllen der Aufgaben einer bernischen AHV-Zweigstelle			Mitglied: Hirschi Heidi	Leiter, Stellvertreter und übrige Mitglieder einer bernischen AHV-Zweigstelle sowie Mitglieder der AKB	CHF 0.00	CHF 0.00	Keine	OR	Jahresbeitrag	Haftung gem. Art. 18 Statuten ausschliesslich mit dem Verbandsvermögen
Verband Bernische Steuerwalter (VBSS) Verein mit Sitz am Arbeitsort des Präsidenten	Die Wahrung der Interessen der Steuerwalter und der bernischen Gemeinden im Steuerwesen			Mitglied: -	Steuerverwalter einer bernischen Gemeinde	CHF 0.00	CHF 0.00	Keine	OR	Jahresbeitrag	Haftung gem. Art. 12 Statuten beschränkt sich auf das Verbandsvermögen

Verein Berner Schulsozialarbeit BeSSA Verein mit Sitz in Bern	Die Wahrung der Interessen der Schulsozialarbeit			Mitglied: Marlén Meister	Schulsozialarbeiter/in	CHF 0.00	CHF 0.00	Keine	OR	Jahresbeitrag	Haftung gem. Art. 12 Statuten beschränkt sich auf das Verbandsvermögen
Schweizerischer Gemeindeverband Verein mit Sitz in Bern	Förderung der Durchsetzung der gemeinsamen Interessen der Schweizer Gemeinden			Delegierter: Schär Urs	Schweizer Gemeinden	CHF 0.00	CHF 0.00	1 Stimme	OR	Jahresbeitrag	Haftung gem. Art. 22 Statuten ausschliesslich mit dem Verbandsvermögen
Kantonale Planungsgruppe (KPG) Verein mit Sitz in Bern	Der Verein informiert, instruiert und berät seine Mitglieder in den Bereichen Raumplanung, Baurecht, Umweltschutz und Finanzhaushalt			-	öffentlich rechtliche Körperschaften Anstalten, Verbände, Vereine, Gesellschaften, Firmen und Einzelpersonen	CHF 0.00	CHF 0.00	Keine	OR	Jahresbeitrag	Haftung gem. Art. 18 Statuten allein mit dem Vereinsvermögen
Elektra Fraubrunnen Genossenschaft mit Sitz in Jeginstorf	Stromversorgung	CHF 4'000.00		1 Stimme Delegierter: Iseli Peter	natürliche und juristische Personen des privaten und öffentlichen Rechts	CHF 1.00	CHF 0.00	Keine	OR	Kein Beitrag	Haftung gem. Art. 9 Statuten einzig mit dem Genossenschaftsvermögen
Energierregion Bern-Solothurn Verein mit Sitz in Jeginstorf	Energieförderung			1 Stimme Vertreter/Delegierter: Iseli Peter	politische Gemeinden und Energieversorger	CHF 0.00	CHF 0.00	Keine	OR	Vereinsbeitrag und Förderbeitrag	Haftung gem. Art. 3 Statuten ausschliesslich mit dem Vereinsvermögen
Kehrichtbeseitigungsanlage AG (KEBAG) mit Sitz in Zuchwil	Kehrichtbeseitigung	CHF 63'000.00		63 Stimmen Delegierte: Iseli Samuel	Keine	CHF 5.00	CHF 0.00	Keine	OR	Kein Beitrag	Keine Haftung

Regionalverkehr Bern-Solothurn AG mit Sitz in Solothurn	öffentliche Transportleistung	CHF 186'980.00		je CHF 50.00 Nennwert eine Stimme Delegierter: Ceccato Felix	Keine	CHF 8.00	CHF 0.00	Keine	OR	Kein Beitrag	Keine Haftung
ZAR Emmental-Oberaargau AG AG mit Sitz in Aarwangen	Ausbildungszentrum	CHF 16'000.00		29 Stimmen Delegierte: König Rolf und Widmer Daniel (in Absprache)	Aktionärsgemeinden	CHF 4'002.00	CHF 0.00	Keine	OR	Kein Beitrag	Keine Haftung
Regionales Eissportzentrum Emme AG AG mit Sitz in Burgdorf	Betreibung Localnet-Arena	CHF 1'000.00		4 Aktien Delegierte: Mosimann Ueli	Keine	CHF 1'000.00	CHF 0.00	Keine	OR	Kein Beitrag	Keine Haftung
BKW AG AG mit Sitz in Bern	Stromproduktion	CHF 3'000.00		Delegierter: Röthlisberger Jörg	Keine	CHF 151'800.00	CHF 0.00	Keine	OR	Kein Beitrag	Keine Haftung
Berner Reha Zentrum Heiligenschwendi AG AG mit Sitz in Heiligenschwendi	Rehabilitationszentrum	CHF 300.00		-	Keine	CHF 300.00	CHF 0.00	Keine	OR	Kein Beitrag	Keine Haftung
Verein Ferienheim Region Fraubrunnen Verein mit Sitz in Schönried	Betreibung eines Ferienheims	CHF 250'150.00		9 Stimmen Vertreter: Thie Walter Delegierter: Schär Urs	Trägergemeinden: Fraubrunnen, Bätterkinden, Jegenstorf, Münchenbuchsee, Utzenstorf	CHF 2.00	CHF 0.00	Keine	OR	Kein Beitrag	Haftung Art. 30 Statuten mit dem Vereinsvermögen; keine Haftung für die Gemeinden
Flurgenossenschaft Limpach mit Sitz in Limpach				Delegierter: Schär Martin	Keine	CHF 0.00	CHF 0.00	Keine	OR	Kein Beitrag	Keine Haftung
Holzverwertungsgenossenschaft Region Fraubrunnen				Delegierter: Steiner Thomas	Keine	CHF 0.00	CHF 0.00	Keine	OR	Jahresbeitrag	Keine Haftung
Lungenliga Bern Verein				Delegierte: Ceccato Ruth	Keine	CHF 0.00	CHF 0.00	Keine	OR	Mitgliederbeitrag	Keine Haftung

Mütter- und Väterberatung Verein				Delegierte: Ceccato Ruth	Keine	CHF 0.00	CHF 0.00	Keine	OR	Mitgliederbeitrag	Keine Haftung
Regionales Wohn- und Pflegeheim St. Niklaus Verein mit Sitz in Koppigen	Der Verein ist Träger des Regionalen Wohn- und Pflegeheim St. Niklaus und bezweckt die ambulante und stationäre Pflege, Betreuung und Beratung chronischkranker Personen			Delegierte: Baumgartner Verena Vertretung Monika Bütikofer (in Absprache)	Keine	CHF 0.00	CHF 0.00	Mitglied des Zentralvereins dedica des Kantons Bern	OR	Mitgliederbeitrag	Haftung gem. Art. 6 Statuten allein mit dem Vereinsvermögen
Spitex Grauholz Verein	Der Verein bezweckt, die Bevölkerung bei Krankheit, Unfall, Behinderung, Pflege- und Hilfsbedürftigkeit Pflege und Betreuung anzubieten			Delegierte: Ceccato Ruth Vertretung Monika Bütikofer (in Absprache)	Keine	CHF 0.00	CHF 0.00	Keine	OR	Mitgliederbeitrag	Haftung gem. Art.25 Statuten allein mit dem Vereinsvermögen
Waldhutgenossenschaft Schalunen-Bätterkinder	Interessenvertretung Waldunterhalt			Delegierter: Iseli Peter	Keine	CHF 0.000	CHF 0.00	Keine	OR	Mitgliederbeitrag	Keine Haftung
Mitgliedschaften in einfachen Gesellschaften, Kollektiv- und Kommanditgesellschaften*											
Keine Beteiligungen											
Vertragliche Beziehungen zur Erfüllung von Gemeindeaufgaben*											
Tagesfamilienorganisation Untere Emme-Mittelland (TFO) mit Sitz in Koppigen	Vermittlung von Betreuungsplätze in Tagesfamilien			Delegierte: Ceccato Ruth	Anschlussgemeinden: Diverse	CHF 0.00	CHF 0.00	Keine	OR	Jahresbeitrag	Keine Haftung
Regionale Kinder- und Jugendarbeit REKJA Zusammenarbeitsvertrag mit Gemeinde Moosseedorf (Sitzgemeinde)	Gemeinsame Bereitstellung von Angeboten der Kinder- und Jugendarbeit			Vertreter: Rösch Bettina Kommissionsmitglied: Fäs Markus	Anschlussgemeinden: Bäriswil, Fraubrunnen, Iffwil, Jegenstorf, Mattstetten, Urtenen-Schönbühl, Zuzwil	CHF 0.00	CHF 0.00	Keine	OR	Aufwandverrechnung via Kostenteiler	Keine Haftung
Musikschule Jegenstorf und Umgebung Sitzgemeinde Jegenstorf	Musikschulunterricht			5 Stimmen Vertreter: Schuler Lorenz Delegierte: Fritzius Kathleen	Gemeinden: Fraubrunnen, Iffwil, Jegenstorf, Zuzwil	CHF 0.00	CHF 0.00	Keine	OR	Schulgelder	Keine Haftung

Schulkommission Kernenried	Schulorganisation			Mitglieder: Madeleine Glauser Adamek Olimpia	Fraubrunnen	CHF 0.00	CHF 0.00	Keine	HRM2; Aufwandverrechnung gemäss Schülerzahlen	Schulgelder	Keine Haftung
Sozialdienst Region Jegenstorf Sitzgemeinde Jegenstorf	Aufgaben kant. Sozialhilfe- gesetzgebung und Kindes- u. Erwachsenenschutzge- setz			Vertreter: Rösch Bettina Luginbühl Doris	Anschlussgemeinden: Fraubrunnen, Bangerten, Iffwil, Zuzwil	CHF 0.00	CHF 0.00	Keine	HRM2; Aufwandverrechnung via Kosten- teiler	Gemeindeanteil	Keine Haftung
Brunnengemeinschaft 1 Mülchi				1 Stimme Delegierte: Schär Martin	Keine	CHF 0.00	CHF 0.00	Keine	OR	-	Keine Haftung
Schlossverein Fraubrunnen Verein mit Sitz in Fraubrunnen	Politisch, konfessioneller neutraler Verein mit Förde- rung der kulturellen Veran- staltungen			Vertreter: Vögeli Nicole		CHF 0.00	CHF 0.00	Keine	OR	Jährlicher Beitrag	Keine Haftung
Schwimmbadverein Fraubrunnen Verein mit Sitz in Fraubrunnen	Betreibung eines Schwimmbades			Vertreter: Iseli Peter Revisor: Simon Schneeberger	Keine	CHF 0.00	CHF 0.00		OR	Kostenübernahme gemäss Zusammen- arbeitsvertrag	Keine Haftung
Pensionskasse Previs				Vertretung AG Keller Simon Vertretung AN: Andrea Ruggieri	Keine	CHF 0.00	CHF 0.00	Keine	Arbeitnehmer- und Arbeitgeberbei- träge	gemäss Anschluss- vertrag	Keine Haftung

11.6 Gewährleistungsspiegel

Name, Sitz, Rechtsform	Eigentümer wesentliche Miteigentümer	Angaben zu den gesicherten Leistungen Art, Betrag, Verfall, Zinsangaben usw.)	Zahlungsströme im Berichtsjahr	Spezifische zusätzliche Angaben
Privatrechtliche Unternehmen (nach OR/ZGB)				
Schwimmbadverein Fraubrunnen		Defizitgarantie CHF 20'000.00		Defizitgarantie für den reinen Badebetrieb
Öffentlich-rechtliche Unternehmen (nach Gemeindegesetz)				
keine				
Öffentlich-rechtliche Verträge				
keine				
Weitere Verpflichtungen (Altlasten, Leasing usw.)				
Sharp Electronics (Schweiz) AG, Rüschlikon		Miete von 10 Kopiergeräte Laufzeit ab 01.05.2022 bis 30.04.2027 (60 Monate)	Leasinggebühr	Kopiergeräte Schulen Fraubrunnen, Standorte: Fraubrunnen, Grafenried, Schalunen, Limpach, Büren zum Hof

11.7 Anlagespiegel

		108 Finanzvermögen Sachanlagen					
		1080	1084	1086	1087	1089	
			Grundstücke unüberbaut	Gebäude Finanzvermögen (entwidmet)	Mobilien des Finanzvermögens	Anlagen im Bau Finanzvermögen	Übrige Sachanla- gen FV
Anschaffungskosten	Anlagewert	01.01.2023	97'666.00	1'762'919.20	0.00	0.00	0.00
	Zuwachs/ Zugänge						
	Abgänge						
	Umgliederungen						
	Anlagewert	31.12.2023	97'666.00	1'762'919.20	0.00	0.00	0.00
kumulierte Wertbe- richtigungen	Stand per	01.01.2023		258'276.20			
	Wertminderungen						
	Aufwertungen			80'080.00			
	Umgliederungen						
	Stand per	31.12.2023	0.00	338'356.20	0.00	0.00	0.00
Buchwerte	Buchwert netto	31.12.2023	97'666.00	2'101'275.40	0.00	0.00	0.00
	davon Anlagen in Leasing	31.12.2023					
	Versicherungswerte	31.12.2023	-	981'800.00	-	-	-

		140 Sachanlagen Verwaltungsvermögen									
			1400	1401	1402	1403	1404	1405	1406	1407	1409
			Grundstücke unbebaut	Strassen/ Verkehrs- wege	Wasserbau	Tiefbauten übrige	Hochbauten	Waldun- gen/ Alpen	Mobilien	Anlagen im Bau	Übrige Sach- anlagen* (ohne 14099)
Anschaffungs- kosten	Anlagewert	01.01.2023	0.00	2'159'665.59	114'120.10	4'405'937.05	3'831'695.35	0.00	865'147.70	349'059.15	2.00
	Zuwachs/Zugänge			121'342.50	-39'949.05	32'404.85	9'483.80			3'039'631.05	
	Abgänge										
	Umgliederungen			508'402.25		784'349.00	373'836.10		374'147.75	-2'040'735.10	
	Anlagewert	31.12.2023	0.00	2'789'410.34	74'171.05	5'222'690.90	4'215'015.25	0.00	1'239'295.45	1'347'955.10	2.00
kumulierte ordentliche Abschreibungen	Stand per	01.01.2023	0.00	140'943.59	5'706.10	383'007.05	548'564.35	0.00	358'432.70	0.00	0.00
	Planmässige Abschreibungen			86'746.75	3'602.95	96'031.85	164'781.90		110'940.75		
	Ausserplanmässige Abschreibungen						43'801.00		8'403.00		
	Wertkorrekturen										
	Stand per	31.12.2023	0.00	227'690.34	9'309.05	479'038.90	757'147.25	0.00	477'776.45	0.00	0.00
Buchwerte	Buchwert netto	31.12.2023	0.00	2'561'720.00	64'862.00	4'743'652.00	3'457'868.00	0.00	761'519.00	1'347'955.10	2.00
	davon Anlagen in Leasing	31.12.2023									
	Versicherungswerte	31.12.2023	-	-	-	-	64'766'300.00	-	10'133'000.00	-	-

* darin nicht enthalten ist das bestehende VV bei Einführung von HRM2:

	01.01.2016 CHF		Kumulierte Wertberichtigungen CHF		Saldo per 31.12.2023 CHF
Allg. Haushalt	14099.00	8'105'616.94	14099.99	5'403'743.94	2'701'873.00
Wasserversor- gung	14099.10	0.00	14099.91	0.00	0.00
Abwasserentsor- gung	14099.20	0.00	14099.92	0.00	0.00
Total		8'105'616.94		5'403'743.94	2'701'873.00

			142 Immaterielle Anlagen VV			144 Darlehen VV	145 Beteiligungen VV	146 Investitionsbeiträge VV
			1420	1427	1421 & 1429	1441-1447	1452-1456	1460-1469
			Informatik	Immat. Anlagen in Realisierung	übrige immate- rielle Anlagen	Darlehen	Beteiligungen	Investitionen
Anschaffungskosten	Anlagewert	01.01.2023	279'556.60	800'764.17	176'546.50	702'405.00	4'018.00	0.00
	Zuwachs/Zugänge		48'939.15	292'941.50		441'045.00		
	Abgänge		-68'198.45		-35'496.40	-34'650.00		
	Umgliederungen							
	Anlagewert	31.12.2023	260'297.30	1'093'705.67	141'050.10	1'108'800.00	4'018.00	0.00
kumulierte ordentli- che Abschreibungen	Stand per	01.01.2023	177'845.60	0.00	64'206.50	0.00	0.00	0.00
	Planmässige Ab- schreibungen		52'060.15		14'104.00			
	Ausserplanmässige Abschreibungen							
	Wertkorrekturen		-68'198.45		-35'496.40			
	Stand per	31.12.2023	161'707.30	0.00	42'814.10	0.00	0.00	0.00
Buchwerte	Buchwert netto	31.12.2023	98'590.00	1'093'705.67	98'236.00	1'108'800.00	4'018.00	0.00
	davon Anlagen in Leasing	31.12.2023						
	Versicherungswerte	31.12.2023						

11.8 Kreditkontrolle / 11.8.1 Verpflichtungskredite für Investitionen

Kreditbeschluss					Kreditkontrolle					Abrechnungsdatum		
Konto-Nr.	Organ	Datum	Kreditsumme (brutto)	Objektbezeichnung	Kumulierte Ausgaben* 01.01.2023	Investitionsausgaben	Kumulierte Ausgaben* 31.12.2023	in CHF Kumulierte Einnahmen 01.01.2023	Investitions-einnahmen		Kumulierte Einnahmen 31.12.2023	Saldo
INVESTITIONSRECHNUNG												
00	Allgemeine Verwaltung											
290.5040.01	GR	01.11.2021	60'000.00	Neue Garage Werkhof/Feuerwehrmagazin	47'115.05	5'243.80	52'358.85				7'641.15	
290.5040.02	GR	26.01.2022	83'000.00	Mehrzweckgebäude Schalunen; Heizungsersatz	76'991.00	2'519.50	79'510.50				3'489.50	29.08.2023
290.5040.04	GR	15.05.2023	40'000.00	Anschluss Wärmeverbund Grafenried Nord; Asylhaus Grafenried, Hohlenweg 14	9'364.50	28'745.35	38'109.85				1'890.15	10.10.2023
1	Öffentliche Ordnung und Sicherheit, Verteidigung											
1500.5060.02	GR	01.09.2021	117'000.00	Ersatzbeschaffung Atemschutzfahrzeug	33'980.75	76'865.15	110'845.90				6'154.10	
2	Bildung											
2170.5040.08	GR	26.04.2021	128'500.00	Anschluss Wärmeverbund Grafenried Nord; Schulhaus inkl. TH u. Lehrerhaus Grafenried; Etzelkofenstr.	121'003.05	1'720.50	122'723.55				5'776.45	29.08.2023
2170.5040.09	GR	25.04.2023	121'000.00	Schulhaus Zauggenried; Heizungsersatz		121'841.45	121'841.45				-841.45	
2170.5040.10	GR	20.02.2023	120'000.00	Fraubrunnen; Ersatz Turnhallenboden inkl. Zubehör (neue Turnhalle)		125'398.80	125'398.80				-5'398.80	10.10.2023
2170.5040.11	Urne	10.09.2023	4'000'000.00	M1; Sanierung und Erweiterung OS Fraubrunnen							4'000'000.00	
2170.5060.01	GR	30.08.2022	196'000.00	Schalunen; Kauf Container-Schulraum		180'897.15	180'897.15				15'102.85	
2170.5290.01	GR	06.04.2022	200'000.00	Schulraumplanung; Projektorganisation M1	70'949.00	202'582.85	273'531.85				-73'531.85	
2170.5290.02	GV	06.06.2023	700'000.00	Schulraumplanung; Projektorganisation M2	27'524.77	31'592.00	59'116.77				640'883.23	
2190.5200.03	GR	29.01.2020	241'875.00	Anschaffung IT-Geräte und Apparate (Rahmenkredit)	141'470.15	48'939.15	190'409.30				51'465.70	
2195.5060.00	GR	31.10.2022	90'000.00	Ersatz Schulbus Renault Master		82'404.70	82'404.70				7'595.30	05.04.2023
3	Kultur, Sport und Freizeit, Kirche											
3410.5420.00	GV	13.06.2021	1'145'000.00	Schwimmbad Region Messen (Darlehen)	702'405.00	441'045.00	1'143'450.00				1'550.00	
3410.5660.00	GR	01.11.2021	300'000.00	Beitrag Infrastruktur Sportclub Grafenried	68'000.00	120'486.00	188'486.00				111'514.00	

11.8 Kreditkontrolle / 11.8.1 Verpflichtungskredite für Investitionen

Kreditbeschluss					Kreditkontrolle					Abrechnungs- datum		
Konto-Nr.	Organ	Datum	Kreditsumme (brutto)	Objektbezeichnung	Kumulierte Ausgaben* 01.01.2023	Investitions- ausgaben	Kumulierte Ausgaben* 31.12.2023	in CHF Kumulierte Einnahmen 01.01.2023	Investitions- einnahmen		Kumulierte Einnahmen 31.12.2023	Saldo
3410.6420.00				Schwimmbad Region Messen; Amortisation Darlehen					34'650.00	34'650.00		
6				Verkehr und Nachrichtenübermittlung								
6150.5010.17	GR	15.08.2022	6'000.00	Etzelkofen; Deckbelagssanierung Buuchi inkl. Planung	3'162.00	8'089.65	11'251.65				-5'251.65	
6150.5010.18	GR	05.07.2023	335'000.00	Etzelkofen; Belagssanierung Fraubrunnenstrasse inkl. Planung	5'272.00	251'223.15	256'495.15				78'504.85	
6150.5010.19	GV	04.12.2023	680'000.00	Fraubrunnen; Neubau Wallacherbrücke	7'539.00	26'106.15	33'645.15				646'354.85	
6150.5010.22	GR	15.12.2021	432'000.00	Limpach; Strassensanierung Chilchrain	316'134.95	49'861.85	365'996.80				66'003.20	
6150.5010.23	GV	11.08.2020	655'000.00	Strassenbeleuchtung; Umsetzung Konzept LED Leuchten	533'388.59	30'329.50	563'718.09				91'281.91	
6150.5010.25	GR	10.08.2020	80'000.00	Fraubrunnen; Ergänzung öff. Beleuchtung Willenweg	34'159.20		34'159.20				45'840.80	
6150.5010.26	GR	23.09.2019	109'000.00	Grafenried; Belagssanierung Buchhofstrasse	102'413.45		102'413.45				6'586.55	20.02.2023
6150.5010.27	GV	04.12.2018	1'420'000.00	Alltagsveloroute Jegenstorf-Fraubrunnen-Bätterkinden	115'376.00	590'766.45	706'142.45				713'857.55	
6150.5010.28	GR	27.04.2020	22'000.00	Mülchi; Strassensanierung Moos	12'327.20		12'327.20				9'672.80	
6150.5010.29	GR	13.01.2020	156'000.00	Grafenried; Belagssanierung inkl. Beleuchtung Stöckgasse/Iffwilstrasse	99'721.00	19'689.20	119'410.20				36'589.80	30.10.2023
6150.5010.30	GR	25.05.2021	92'000.00	Zauggenried; Deckbelagsarbeiten Schulhausweg	68'523.70	21'461.95	89'985.65				2'014.35	
6150.5010.31	GV	31.05.2022	395'000.00	Mülchi; Strassenbau- und Belagsarbeiten Holz und Käsereiweg	21'501.95	279'431.80	300'933.75				94'066.25	
6150.5010.32	GR	14.03.2022	50'000.00	Mülchi; Hocheinbau Ramserstrasse	46'890.80		46'890.80				3'109.20	
6150.5010.33	GR	15.08.2022	460'000.00	Zauggenried; Sanierung Neuhofstrasse inkl. Planung	15'299.70	192'168.80	207'468.50				252'531.50	
6150.5010.35	GR	14.08.2023	60'000.00	Mülchi; Strassenbau- und Belagsarbeiten Gaerbigasse inkl. Planung							60'000.00	
6150.5010.36	GV	05.12.2022	229'000.00	Zauggenried; Belagsarbeiten Oberdorf		9'458.80	9'458.80				219'541.20	

11.8 Kreditkontrolle / 11.8.1 Verpflichtungskredite für Investitionen

Kreditbeschluss					Kreditkontrolle					Abrechnungsdatum		
Konto-Nr.	Organ	Datum	Kreditsumme (brutto)	Objektbezeichnung	Kumulierte Ausgaben* 01.01.2023	Investitionsausgaben	Kumulierte Ausgaben* 31.12.2023	in CHF Kumulierte Einnahmen 01.01.2023	Investitions-einnahmen		Kumulierte Einnahmen 31.12.2023	Saldo
6150.5010.37	GV	04.12.2023	677'000.00	Fraubrunnen; Belagssanierung Höhe							677'000.00	
6150.5010.41	GR	14.08.2023	60'000.00	Fraubrunnen; Ergänzung öffentliche Beleuchtung Kornfeldweg							60'000.00	
7				Umweltschutz und Raumordnung								
7101.5031.14	GR	14.12.2016	25'000.00	Schalunen; Erschliessung Dorfmatte Wasserversorgung	21'206.20		21'206.20				3'793.80	
7101.5031.19	GR	23.09.2019	248'000.00	Grafenried; Neubau Wasserleitung Buchhofstrasse	226'967.50		226'967.50				21'032.50	20.02.2023
7101.5031.22	GR	13.01.2020	57'000.00	Grafenried; Wasserleitung Iffwilstrasse	42'529.45		42'529.45				14'470.55	30.10.2023
7101.5031.26	GR	25.05.2021	305'000.00	Zauggenried; Ersatz Wasserleitung Fraubrunnenstrasse	139'994.50		139'994.50				165'005.50	
7101.5031.28	GR	25.05.2021	150'000.00	Zauggenried; Ersatz Wasserleitung Schulhausweg	96'800.80	31'374.90	128'175.70				21'824.30	
7101.5031.30	GR	05.07.2022	70'200.00	Fraubrunnen; Ersatz Wasserleitung Schürmatt	45'544.05	1'029.95	46'574.00				23'626.00	19.06.2023
7101.5031.31	GV	04.12.2023	962'000.00	Fraubrunnen; Ersatz Wasserleitung Höhe		47'678.70	47'678.70				914'321.30	
7101.5031.32	GR	20.02.2023	71'000.00	Fraubrunnen; Ersatz Wasserleitung Zauggenriedstrasse	5'343.90	52'138.80	57'482.70				13'517.30	10.10.2023
7101.5031.33	GV	05.12.2022	168'000.00	Zauggenried; Ersatz Wasserleitung Oberdorf		97'769.90	97'769.90				70'230.10	
7101.5031.34	GR	14.08.2023	160'000.00	Mülchi; Neue Ringschluss-Leitung Gaerbigasse inkl. Planung	591.30	118'630.95	119'222.25				40'777.75	
7101.6310.19				Grafenried; Neubau Wasserleitung Buchhofstrasse; Kantonsbeitrag				6'000.00		6'000.00		20.02.2023
7101.6310.22				Grafenried; Wasserleitung Iffwilstrasse; Kantonsbeitrag				3'000.00		3'000.00		30.10.2023
7101.6310.26				Zauggenried; Ersatz Wasserleitung Fraubrunnenstrasse; Kantonsbeitrag				9'000.00		9'000.00		
7101.6310.28				Zauggenried; Ersatz Wasserleitung Schulhausweg; Kantonsbeitrag				3'000.00		3'000.00		

11.8 Kreditkontrolle / 11.8.1 Verpflichtungskredite für Investitionen

Kreditbeschluss				Kreditkontrolle								
Konto-Nr.	Organ	Datum	Kreditsumme (brutto)	Objektbezeichnung	Kumulierte Ausgaben* 01.01.2023	Investitions- ausgaben	Kumulierte Ausgaben* 31.12.2023	in CHF Kumulierte Einnahmen 01.01.2023	Investitions- einnahmen	Kumulierte Einnahmen 31.12.2023	Saldo	Abrechnungs- datum
7201.5032.05	GV GR	04.12.2012	790'000.00	Grafenried; Neubau Mischwasserleitung Sinfonia GV 02.12.2013 Nachkredit CHF 120'000.00	33'021.30		33'021.30				756'978.70	
7201.5032.14	GR	14.12.2016	75'000.00	Schalunen; Erschliessung Dorfmatte Abwasserleitung	63'509.40		63'509.40				11'490.60	
7201.5032.30	GV	31.05.2022	578'000.00	Mülchi; Ersatz Regenabwasserleitung Kaesereiweg	44'594.05	466'561.55	511'155.60				66'844.40	
7201.5032.31	GR	31.05.2023	50'000.00	Schalunen; Entwässerung Reinabwasser WAR Holzrütti-u. Jurastrasse		40'363.05	40'363.05				9'636.95	
7201.5032.32	GR	05.07.2023	41'000.00	Zauggenried; Teilsanierung WAR-Leitung Fraubrunnenstrasse	6'706.80	26'478.25	33'185.05				7'814.95	
7201.5032.34	GV	05.12.2022	173'000.00	Zauggenried; Teilsanierung Mischabwasser-Leitung, Austrennung des Brunnenwassers, Oberdorf		40'001.05	40'001.05				132'998.95	
7201.5032.37	GR	05.04.2023	65'000.00	Limpach; Sanierung best. Regenabwasserleitung Chilchrain		56'125.40	56'125.40				8'874.60	
7201.5032.38	GV	04.12.2023	356'000.00	Fraubrunnen; Teilersatz Mischwasserleitung Höhe							356'000.00	
7410.5020.00	GR	06.04.2022	180'000.00	Grafenried; Ausbau Binelbach	114'120.10	817.05	114'937.15				65'062.85	
7410.5020.02	GR	30.10.2023	20'000.00	Grafenried; Ausdolung Bärebach inkl. Vorprojekt							20'000.00	
7410.5020.04	GR	22.11.2023	15'000.00	Fraubrunnen; Ausdolung und Revitalisierung Amerikabach							15'000.00	
7410.6310.00				Grafenried; Beitrag Ausbau Binelbach					40'766.10	40'766.10		
7710.5040.00	GR	13.06.2022	58'000.00	Grafenried; Dachsanierung Aufbahrungshalle inkl. Unterstand	64'947.00		64'947.00				-6'947.00	09.01.2023
7900.5290.01	GV	12.06.2017	730'000.00	Ortsplanung	685'443.70	52'318.15	737'761.85				-7'761.85	
7900.5290.02	GR	27.04.2020	112'000.00	Landwirtschaftsplanung	63'204.10	6'448.50	69'652.60				42'347.40	
7900.6310.01				Ortsplanung; Kantonsbeitrag				46'357.40		46'357.40		

11.8.2 Nachkreditabelle

In der Liste sind Überschreitungen über Fr. 5'000.00 sowie die während des Jahres bewilligten Nachkredite enthalten, auch wenn sich nachträglich herausstellte, dass der Voranschlagskredit ausgereicht hätte.
(gem. Art. 7 Abs. 2 Finanzverordnung)

Konto	Bezeichnung	Voranschlag 2023	Rechnung 2023	Über- schreitung	Nachkredite				Begründung
					gebunden	Nachkredit	Datum Beschluss	Organ	
0 ALLGEMEINE VERWALTUNG									
0110.3130.00	DL Dritter	Fr. 1'100.00	Fr. 10'203.30	Fr. 9'103.30		Fr. 9'103.30	16.04.2024	GR	Miete Soundanlage für GV 06.06.2023
0220.3090.00	Aus- und Weiterbildung des Personals	Fr. 10'000.00	Fr. 10'347.50	Fr. 347.50		Fr. 347.50	14.03.2023	GR	GRB vom 14.03.2023 Weiterbildung Verwaltungspersonal (Führungsausbildung) CHF 2'866.65
0220.3099.00	Übriger Personalaufwand	Fr. 23'500.00	Fr. 48'772.20	Fr. 25'272.20	Fr. 25'272.20		16.04.2024	GR	Mehrkosten Stelleninserate aufgrund Kündigungen und vakante Stellen
0220.3110.00	Anschaffung Büromöbel, Büromaschinen, Bürogeräten	Fr. 23'100.00	Fr. 25'592.30	Fr. 2'492.30		Fr. 2'492.30	14.12.2022	GR	GRB vom 14.12.2022 Anschaffung neue Kopiergeräte für die Verwaltung CHF 3'700.00
0290.3301.40	Ausserplanmässige Abschreibungen Hochbauten VV	Fr. -	Fr. 43'801.00	Fr. 43'801.00	Fr. 43'801.00		16.04.2024	GR	Ausserplanmässige Abschreibungen KIGA-Provisorium Gemeindeschreiberei Fraubrunnen MZR wird wiederum durch die Verwaltung genutzt
1 OEFFENTLICHE ORDNUNG UND SICHERHEIT, VERTEIDIGUNG									
1400.3130.00	DL Dritter	Fr. 1'000.00	Fr. 2'934.65	Fr. 1'934.65		Fr. 1'934.65	14.08.2023	GR	GRB vom 14.08.2023 Mehrkosten Froubrunne-Märit CHF 3'500.00
1500.3132.00	Honorar an externe Berater, Gutachter, Fachexperten etc.	Fr. 20'000.00	Fr. -	Fr. -20'000.00			05.04.2023	GR	GRB vom 05.04.2023 Fortführung Projekt Feuerwehr 2023 CHF 2'000.00
1610.3130.00	DL Dritter	Fr. 46'100.00	Fr. 54'749.15	Fr. 8'649.15		Fr. 8'649.15	14.09.2023	SiVeKo	SiVeKo vom 14.09.2023 Kosten Wartung und Kugelfanganpassungen Binnel + Brüggli CHF 8'749.15

2 BILDUNG													
2110.3119.00	Anschaffungen übrige nicht aktivierbare Anlagen	Fr.	2'630.00	Fr.	5'231.35	Fr.	2'601.35		Fr.	2'601.35	31.08.2023	KoBi	KoBi vom 31.08.2023 Anschaffung für Kindergarten in Etzelkofen CHF 3'000.00
2110.3301.60	Ausserplanmässige Abschreibungen Mobilier VV	Fr.	-	Fr.	8'403.00	Fr.	8'403.00	Fr.	8'403.00		16.04.2024		Ausserplanmässige Abschreibungen KIGA-Provisorium Gemeindeschreiberei Fraubrunnen MZR wird wiederum durch die Verwaltung genutzt
2120.3119.00	Anschaffungen übrige nicht aktivierbare Anlagen	Fr.	84'935.00	Fr.	82'803.65	Fr.	-2'131.35				03.05.2023	KoBi	KoBi vom 03.05.2023 Anschaffung Stühle 1./2. Klasse und Hocker 3./4. Klasse CHF 4'989.00
2120.3119.02	Anschaffung Turnmaterial und Geräte	Fr.	8'470.00	Fr.	12'840.10	Fr.	4'370.10		Fr.	4'370.10	31.08.2023	KoBi	KoBi vom 31.08.2023 jährliche Ersatz- und Neuanschaffungen Standort Fraubrunnen CHF 5'000.00
2120.3611.00	Entschädigung an Kanton	Fr.	1'221'000.00	Fr.	1'255'198.80	Fr.	34'198.80	Fr.	34'198.80		22.11.2023	GR	GRB vom 22.11.2023 Nachzahlung Gehaltskosten der Volksschule Schuljahr 2022/2023 (Primarschule) CHF 34'200.00
2130.3611.00	Entschädigung an Kanton	Fr.	478'800.00	Fr.	890'960.15	Fr.	412'160.15	Fr.	412'160.15		22.11.2023	GR	GRB vom 22.11.2023 Nachzahlung Gehaltskosten der Volksschule Schuljahr 2022/2023 (Sekundarschule I) CHF 412'000.00
2140.3612.00	Beiträge öffentliche Musikschulen	Fr.	170'000.00	Fr.	182'386.55	Fr.	12'386.55	Fr.	12'386.55		16.04.2024	GR	Nachfrage Musikunterricht bei Musikschule Jegenstorf grösser
2170.3010.00	Löhne Verwaltungs- und Betriebspersonal	Fr.	600'000.00	Fr.	611'910.40	Fr.	11'910.40	Fr.	11'910.40		31.05.2023	GR	GRB vom 31.05.2023 Erhöhung Stellenprozente Reinigung Schulanlage Fraubrunnen CHF 6'200.00 inkl. Sozialversicherungen Vertretungen durch Aushilfen bei Ausfällen des Personals (Einnahmen Versicherungsleistungen)
2170.3144.00	DL Dritter für baulichen Unterhalt	Fr.	265'500.00	Fr.	398'798.50	Fr.	133'298.50	Fr.	133'298.50		20.02.2023 05.04.2023	GR GR	GRB vom 20.02.2023 Einbau zusätzliche Fluchttüre grosse Turnhalle, Zauggenriedstrasse 5, Fraubrunnen CHF 25'000.00 (GVB-Massnahme) GRB vom 05.04.2023 Not- und Sicherheitsbeleuchtungen Primarschulhaus (gelb) Fraubrunnen und Schulhaus Grafenried CHF 24'000.00 (GVB-Massnahme) Reparatur Wasserschaden Dusche grosse Turnhalle Fraubrunnen

2170.3144.01	DL Dritter für Unterhalt Sport- und Spielplatz	Fr.	52'900.00	Fr.	67'795.15	Fr.	14'895.15		Fr.	14'895.15	10.10.2023	GR	GRB vom 10.10.2023 Unterhalt und Kontrolle von Sport- und Spielplätzen CHF 14'000.00
2180.3010.02	Löhne Betreuung Tagesschule	Fr.	207'900.00	Fr.	181'901.31	Fr.	-25'998.69				23.01.2023	KoBi	KoBi vom 23.01.2023 Angebotserweiterung Module Tagesschule CHF 4'600.00
2190.3010.00	Löhne Verwaltungs- und Betriebspersonal	Fr.	77'500.00	Fr.	109'875.85	Fr.	32'375.85	Fr.	32'375.85		15.05.2023 19.06.2023 05.07.2023	GR GR GR	GRB vom 15.05.2023 Unterstützung Schulsekretariat Juni-Aug. 2023 CHF 5'000.00 GRB vom 19.06.2023 Verlängerung Erhöhung Stellenprozente Schulsekretariat Aug.-Dez. 2023 CHF 4'800.00 GRB vom 19.06.2023 temporäre Anstellung Schulleiter Aug.-Okt. 2023 CHF 19'100.00 GRB vom 05.07.2023 Unterstützung Schulsekretariat Sept.-Dez. 2023 CHF 5'300.00
2190.3090.00	Aus- und Weiterbildung des Personals	Fr.	11'000.00	Fr.	13'283.10	Fr.	2'283.10		Fr.	2'283.10	31.08.2023	KoBi	KoBi vom 31.08.2023 Vorauszahlung Weiterbildungskosten Augmented Reality und künstliche Intelligenz CHF 3'500.00
2190.3099.00	Übriger Personalaufwand	Fr.	2'000.00	Fr.	3'208.65	Fr.	1'208.65		Fr.	1'208.65	31.08.2023	KoBi	KoBi vom 31.08.2023 Beteiligung Abschiedsgeschenke austretende Lehrpersonen 2023 CHF 1'500.00
2190.3118.00	Anschaffung von Software und Lizenzen	Fr.	76'650.00	Fr.	30'162.55	Fr.	-46'487.45				13.06.2023	KoBi	KoBi vom 13.06.2023 Anschaffung Beurteilungsmodul Escola CHF 2'600.00
2190.3130.00	DL Dritter	Fr.	-	Fr.	3'156.00	Fr.	3'156.00		Fr.	3'156.00	31.08.2023	KoBi	KoBi vom 31.08.2023 Kosten für Umzugsfirma Kindergarten Fraubrunnen nach Etzelkofen CHF 3'200.00
2190.3132.00	Honorar an externe Berater, Gutachter, Fachexperten etc.	Fr.	-	Fr.	12'813.50	Fr.	12'813.50		Fr.	12'813.50	19.06.2023 14.08.2023	GR GR	GRB vom 19.06.2023 Anwaltskosten für schulische Abklärungen CHF 7'500.00 GRB vom 14.08.2023 Honorar Projekt Überprüfung und Weiterentwicklung Schulführungsstrukturen CHF 5'300.00
2190.3611.00	Entschädigung an Kanton	Fr.	22'000.00	Fr.	24'794.70	Fr.	2'794.70		Fr.	2'794.70	22.11.2023	GR	GRB vom 22.11.2023 Bewilligung Mentorat November 2023 bis Juli 2024 CHF 2'000.00
2194.3020.00	Löhne Lehrpersonen	Fr.	13'500.00	Fr.	24'041.25	Fr.	10'541.25	Fr.	10'541.25		16.04.2024	GR	Erhöhte Nachfrage freiwilliger Schulsport

2195.3010.03	Löhne Schülertransport	Fr.	85'000.00	Fr.	108'637.60	Fr.	23'637.60	Fr.	23'637.60	20.02.2023	GR	GRB vom 20.02.2023 neue Lohneinstufung und Nachzahlung Leitung Schülertransport CHF 10'917.59 Mehrkosten Schülertransport
2195.3052.00	AG-Beiträge Pensionskasse	Fr.	-	Fr.	1'640.40	Fr.	1'640.40	Fr.	1'640.40	20.02.2023	GR	GRB vom 20.02.2023 PK-Beiträge Leitung Schülertransport CHF 1'700.00
2197.3010.00	Löhne Verwaltungs- und Betriebspersonal	Fr.	66'000.00	Fr.	72'871.20	Fr.	6'871.20	Fr.	6'871.20	14.03.2023	GR	GRB vom 14.03.2023 Erhöhung Stellenprozente Schulsozialarbeit CHF 3'991.80
2910.3000.00	Tag- und Sitzungsgelder	Fr.	13'500.00	Fr.	17'500.00	Fr.	4'000.00	Fr.	4'000.00	14.08.2023	GR	GRB vom 14.08.2023 Sitzungsgelder Projekt Überprüfung und Weiterentwicklung Schulführungsstrukturen CHF 700.00 Höhere Sitzungsgelder im Zusammenhang mit Schulraumplanungen

3 KULTUR, SPORT UND FREIZEIT, KIRCHE

3320.3130.00	Dienstleistung Dritter	Fr.	2'000.00	Fr.	7'457.60	Fr.	5'457.60	Fr.	5'457.60	15.05.2023	GR	GRB vom 15.05.2023 Unterstützung für Druck Informationsbroschüre CHF 5'800.00
3410.3119.01	Anschaffungen übrige Mobilien und Geräte	Fr.	1'000.00	Fr.	3'996.00	Fr.	2'996.00	Fr.	2'996.00	28.08.2023	KoWU	KoWU vom 28.08.2023 Ersatz Hochdruckreiniger Schwimmbad Fraubrunnen CHF 2'900.00
3410.3632.00	Beitrag Zweckverband Schwimmbad Messen	Fr.	54'350.00	Fr.	68'800.00	Fr.	14'450.00	Fr.	14'450.00	14.03.2023	GR	GRB vom 14.03.2023 Betriebsbeitrag Zweckverband Schwimmbad Messen CHF 31'650.00
3420.3143.00	Unterhalt Anlagen	Fr.	3'300.00	Fr.	5'814.00	Fr.	2'514.00	Fr.	2'514.00	24.07.2023	KoWU	KoWU vom 24.07.2023 Baubewilligungskosten und Erstellung Feuerstelle mit Grillplatz im Bischofwald CHF 3'500.00
3420.3910.00	Interne Verrechnung von Dienstleistungen	Fr.	25'000.00	Fr.	34'057.50	Fr.	9'057.50	Fr.	9'057.50	16.04.2024	GR	Verrechnung Aufwand Unterhalt öffentliche Plätze und Wanderwege; Interne Verrechnungen sind nicht erfolgswirksam

5 SOZIALE SICHERHEIT

5451.3636.00	Beiträge an private Organisationen	Fr.	-	Fr.	5'000.00	Fr.	5'000.00		Fr.	5'000.00	25.09.2023	SoKo	SoKo vom 25.09.2023 Unterstüztungsbeitrag KITA Tabaluga CHF 5'000.00
--------------	------------------------------------	-----	---	-----	----------	-----	----------	--	-----	----------	------------	------	--

6 VERKEHR UND NACHRICHTENÜBERMITTLUNG

6150.3090.00	Aus- und Weiterbildung des Personals	Fr.	2'400.00	Fr.	5'755.65	Fr.	3'355.65		Fr.	3'355.65	27.02.2023	KoWU	KoWU vom 27.02.2023 Kursbesuche Baugeräteführer Werkhof CHF 3'800.00
6150.3111.00	Anschaffung Fahrzeuge, Maschinen, Werkzeuge	Fr.	13'500.00	Fr.	18'063.50	Fr.	4'563.50		Fr.	4'563.50	13.11.2023	KoWU	KoWU vom 13.11.2023 Anschaffung Kommunaltraktor Kubota B7200 HST für Winterdienst CHF 7'400.00
6150.3111.01	Signalisationsmaterial	Fr.	6'000.00	Fr.	5'371.65	Fr.	-628.35				18.09.2023	GR	GRB vom 18.09.2023 Anschaffung Faltsignale für Anlässe CHF 850.00
6150.3141.00	Baulicher Unterhalt Strassen/Verkehrsweg	Fr.	197'150.00	Fr.	202'745.15	Fr.	5'595.15		Fr.	5'595.15	16.04.2024	GR	Erhöhter Bedarf an Unterhalt
6150.3151.00	Unterhalt Fahrzeuge, Maschinen, Werkzeuge	Fr.	30'000.00	Fr.	38'116.75	Fr.	8'116.75		Fr.	8'116.75	16.04.2024	GR	Höhere Unterhaltskosten und Reparaturen durch erhöhten Einsatz der Geräte und Maschinen

7 UMWELT UND RAUMORDNUNG

7101.3143.11	Unterhalt Tiefbauten	Fr.	40'000.00	Fr.	55'278.10	Fr.	15'278.10	Fr.	15'278.10		16.04.2024	GR	Höhere Kosten durch Wasserleitungsbrüche
7101.3151.11	Unterhalt Apparate, Maschinen, Geräte	Fr.	25'000.00	Fr.	67'252.50	Fr.	42'252.50	Fr.	42'252.50		16.04.2024	GR	Höhere Kosten durch Revision der Hydranten Kosten können aus dem Werterhalt entnommen werden
7101.3510.50	Einlage Anschlussgebühren	Fr.	150'000.00	Fr.	179'050.75	Fr.	29'050.75	Fr.	29'050.75		16.04.2024	GR	Einlage Anschlussgebühren gemäss gesetzlichen Bestimmungen

7201.3143.21	Unterhalt von Abwasseranlagen	Fr.	347'000.00	Fr.	231'268.35	Fr.	-115'731.65		05.04.2023	GR	GRB vom 05.04.2023 Anschaffung Notstromaggregat für Abwasserpumpwerke CHF 11'000.00	
7201.3510.50	Einlage Anschlussgebühren	Fr.	200'000.00	Fr.	244'620.00	Fr.	44'620.00	Fr.	44'620.00	16.04.2024	GR	Einlage Anschlussgebühren gemäss gesetzlichen Bestimmungen
7201.3632.21	Beitrag an Gemeindeverband ARA Limpachtal	Fr.	200'800.00	Fr.	260'303.75	Fr.	59'503.75	Fr.	59'503.75	16.04.2024	GR	Beiträge gem. Reglement über die Kostenverteilung
7410.3910.00	Interne Verrechnung von Dienstleistungen	Fr.	40'000.00	Fr.	62'287.50	Fr.	22'287.50	Fr.	22'287.50	16.04.2024	GR	Verrechnung Aufwand Unterhalt Gewässer und Bäche; Interne Verrechnungen sind nicht erfolgswirksam
7500.3130.00	DL Dritter	Fr.	800.00	Fr.	-	Fr.	-800.00			20.09.2023	KoWU	KoWU vom 20.09.2023 Kosten Phase Analyse Bekämpfung invasiver Neophyten CHF 10'000.00
7710.3144.00	DL Dritter für baulichen Unterhalt	Fr.	81'600.00	Fr.	112'994.85	Fr.	31'394.85	Fr.	31'394.85	03.07.2023	SiVeKo	SiVeKo vom 03.07.2023 Anpassungsarbeiten Brunnen Friedhof Grafenried CHF 8'000.00 Höhere Anzahl Bestattungen und vermehrter Unterhalt
9	FINANZEN UND STEUERN											
9100.3180.09	Wertberichtigungen auf Forderungen	Fr.	-	Fr.	43'800.00	Fr.	43'800.00	Fr.	43'800.00	16.04.2024	GR	Pauschale Wertberichtigung auf Steuerguthaben
9300.3621.60	Lastenausgleich neue Aufgabenteilung	Fr.	985'000.00	Fr.	993'831.00	Fr.	8'831.00	Fr.	8'831.00	16.04.2024	GR	Lastenanteil gemäss Berechnung Kanton
9610.3401.00	Verzinsung kurzfristiger Finanzverbindlichkeiten	Fr.	1'200.00	Fr.	12'640.87	Fr.	11'440.87	Fr.	11'440.87	29.08.2023	GR	GRB vom 29.08.2023 Zinsen kurzfristiges Darlehen CHF 10'200.00
			984'934.33	1'092'463.72	104'248.10							

Differenz Überschreitungen zu Nachkredite = CHF 211'777.49

Die Differenz von CHF 211'777.49 ergibt sich aus den nicht ausgeschöpften Nachkrediten (Minuspositionen).

Konto 9900.3894.00 Einlage in die finanzpolitische Reserve: Auf die Darstellung in der Nachkreditabelle wird verzichtet. Hier handelt es sich um das Rechnungsergebnis des Allgemeinen Haushalts.

11.9 Weitere massgebende Angaben

11.9.1 Werterhaltungskosten und Einlagen in die Spezialfinanzierung Werterhalt Wasserversorgung

Wiederbeschaffungswert, Werterhaltungskosten und Einlage in die Spezialfinanzierung Werterhalt für Wasserversorgungsanlagen ¹

Rechnungsjahr: 2023

Wasserversorgung: Fraubrunnen

Kontaktperson: Andrea Ruggieri-Winzenried

Telefon: 031 760 30 50

Datengrundlagen

- Geschätzt
 GWP
 Anlagenbuchhaltung

	①	②	③	④	⑤	⑥
	Wiederbeschaffungswert brutto in Fr.	Beiträge Dritter ² in Fr.	Wiederbeschaffungswert netto in Fr. (① - ②)	Nutzungsdauer in Jahren	Erneuerungsrate in % (100/④)	Walterhaltungskosten in Fr./Jahr (③*⑤)
Anlageteile						
1. Wasserfassungen			-	50	2.00%	-
2. Aufbereitungsanlagen			-	33	3.00%	-
3. Pumpwerke, Druckreduzier- und Messschächte	703'000		703'000	50	2.00%	14'060
4. Reservoirs			-	66	1.50%	-
5. Leitungen und Hydranten	15'545'521		15'545'521	80	1.25%	194'319
6. Mess-, Steuerungs-, Fernwirkanlagen			-	20	5.00%	-
7. Einkaufssummen, einmalige Konzessionsabgaben ³	1'746'591		1'746'591	33.3	3.00%	52'398
Total 1 - 7	17'995'112	-	17'995'112			260'777

⑦ Bestand Verwaltungsvermögen in Franken	3'423'547	in Prozent von ③: (100*⑦/③)	19%
⑧ Bestand Spezialfinanzierung Werterhalt in Franken	2'792'532	in Prozent von ③: (100*⑧/③)	16%

4

Bemerkungen:

Es liegen keine anderen Wiederbeschaffungswerte vor.
 Stand VV und SF Werterhalt per 31.12.2023

⑨ Gewählter Einlagesatz in Prozent ⁵	60%
⑩ berechnete Einlage in SF Werterhalt in Franken (⑥ x ⑨)	156'466
Einmalige Anschlussgebühren, an Einlage angerechnet ⁶	156'466
Einlage Spezialfinanzierung abzüglich Anschlussgebühren	0
① Anzahl Einwohner im Versorgungsgebiet	
② Einlage pro Einwohner in Franken (⑩ / ①)	-

Datum: 16.04.2024

Unterschrift: _____

¹ Dieses Blatt ist Bestandteil der Jahresrechnung

² Zu erwartende Beiträge aus dem kantonalen Trinkwasserfonds und von der Gebäudeversicherung abziehen (beim AWA erfragen).

³ Einkaufssummen an andere Wasserversorgungen, einmalige Konzessionsabgaben oder dergleichen - die Abschreibungssätze sind anhand der Laufzeiten festzulegen. Bestehen Kategorien mit unterschiedlichen Abschreibungssätzen, so ist die Rubrik 7 manuell mit zusätzlichen Zeilen zu ergänzen. Einkaufssummen an andere Wasserversorgungen sind verbindlich mit einem Abschreibungssatz von 3 % einzutragen.

⁴ Ermittlung des Einlageprozentsatzes gemäss Kapitel 6.1. der WEA-Broschüre "Finanzierung der Wasserversorgung" (2004).

⁵ Die Einlage in die Spezialfinanzierung muss mindestens 60% betragen, solange Verwaltungsvermögen besteht oder der Bestand der SF Werterhalt nicht mehr 25% des Wiederbeschaffungswertes beträgt.

⁶ Die einmaligen Anschlussgebühren dürfen an die jährliche Einlage in die Spezialfinanzierung Werterhalt angerechnet werden.

Wiederbeschaffungswert, Werterhaltungskosten und Einlage in die Spezialfinanzierung Werterhalt für die kommunalen Abwasseranlagen und gegebenenfalls den Gemeindeanteil an den regionalen Anlagen ¹

Rechnungsjahr: 2023Gemeinde: FraubrunnenKontaktperson: Andrea Ruggieri-WinzenriedTelefon: 031 760 30 50E-Mail: *

Datengrundlagen AWA
Gemeinde Anlagenbuchhaltung

Aktualisierungsjahr:
2022

Datengrundlagen AWA
Verband Anlagenbuchhaltung

	①	②	③	④	⑤	⑥
	Wieder- beschaffungswert in Fr.	Nutzungsdauer in Jahren	Erneuerungsrate in % (100/②)	Werteshaltungskosten in Fr./a (①*③)	Einlage- satz ² %	Einlage in die Spezialfinanzierung in Fr./a (④*⑤)

1. Gemeindeanlagen

1.1 Kanalisationen	36'190'064	80	1.25%	452'376	60%	271'425
1.2 Spezialbauwerke	146'000	50	2.00%	2'920	60%	1'752
1.3 Abwasserreinigungsanlagen		33	3.00%	-		-
Total 1 (1.1 - 1.3) bzw. mittlerer Einlagesatz (Spalte ⑤)	36'336'064			455'296	60%	273'177

2. Gemeindeanteil an regionalen Anlagen ³

2.1 Kanalisationen		80	1.25%	-		-
2.2 Spezialbauwerke		50	2.00%	-		-
2.3 Abwasserreinigungsanlagen		33	3.00%	-		-
Total 2 (2.1 - 2.3) bzw. mittlerer Einlagesatz (Spalte ⑤)	-			-		-

Total 1 + 2 bzw. mittlerer Einlagesatz (Spalte ⑤) **36'336'064** **455'296** **60%** **273'177**

Einmalige Anschlussgebühren, an Einlage angerechnet ⁴ **244'620**

Einlage Spezialfinanzierung abzüglich Anschlussgebühren **28'557**

⑦ Stand Verwaltungsvermögen	1'538'740	in Prozent von ①: (100*⑦/①)	4.2%	Höchstens Fr. 200 / EW ⁵
⑧ Stand Spezialfinanzierung Werterhalt	5'647'179	in Prozent von ①: (100*⑧/①)	15.5%	
				EW ⁶ 5'502
				Fr./EW 50

Bemerkungen: *andrea.ruggieri@fraubrunnen.ch
Stand VV und SF Werterhalt per 31.12.2023

Datum: 16. Apr 24

Unterschrift: _____

¹ Diese Blatt ist Bestandteil der Jahresrechnung. Eine Kopie senden Sie bitte an das AWA:

ae.awa@be.ch

² Die Einlage in die Spezialfinanzierung muss mindestens 60% betragen, solange der Bestand der SF Werterhalt nicht mehr als 25% des Wiederbeschaffungswertes beträgt.

³ Daten des Teils 2 nur dann angeben, wenn der Verband die Einlage in die Spezialfinanzierung nicht selber vornimmt. (Anteil gemäss Kostenverteiler Verband).

⁴ Die einmaligen Anschlussgebühren dürfen an die jährliche Einlage in die Spezialfinanzierung Werterhalt angerechnet werden.

⁵ Gemäss Artikel 32, Absatz 4 KGV ist die Einlage in die Spezialfinanzierung auf jährlich Fr. 200 (Gemeinde und Region) pro Einwohnerwert beschränkt.

⁶ Einwohnerwert (EW): Gemäss Artikel 36g KGV.

Bilanz

		1.1.2023	Zuwachs	Abgang	31.12.2023
1	Aktiven	28'981'569.76	71'581'042.62	69'419'274.62	31'143'337.76
10	Finanzvermögen	13'594'017.44	65'450'007.77	65'943'488.22	13'100'536.99
100	Flüssige Mittel u. kurzfrist. Geldanlagen	5'155'641.49	25'627'176.60	27'221'866.47	3'560'951.62
1000	Kasse	7'239.90	32'761.05	34'437.35	5'563.60
10000.00	Kasse Finanzverwaltung	1'398.85	5'762.00	5'453.95	1'706.90
10000.01	Kasse Gemeindeschreiberei	5'841.05	26'999.05	28'983.40	3'856.70
1001	Post	3'025'951.49	23'770'551.60	23'432'240.07	3'364'263.02
10010.00	Postkonto 30-373-4	3'025'951.49	23'770'551.60	23'432'240.07	3'364'263.02
1002	Bank	2'122'450.10	1'823'863.95	3'755'189.05	191'125.00
10020.00	Valiant Bank Kto. 50.300.463.190.4	2'122'450.10	1'823'863.95	3'755'189.05	191'125.00
101	Forderungen	6'148'896.80	38'215'531.38	37'220'520.10	7'143'908.08
1010	Ford. aus Lieferungen u. Leistungen ggü. Dritten	626'536.11	2'493'446.26	2'537'849.51	582'132.86
10100.01	Debitoren diverse	502'320.86	170'221.71	513'100.81	159'441.76
10100.02	Debitoren Emmental Trinkwasser (ETW)		1'172'922.40	1'172'922.40	
10100.10	Debitoren Sammelkonto ab 2016 (HRM2)	130'856.50	1'141'886.90	843'103.55	429'639.85
10100.11	Debitoren Wasser/Abwasser (HRM2)	358.75	8'415.25	8'722.75	51.25
10100.99	WB Forderungen aus Lief. und Leist. gegenüber Dritten	-7'000.00			-7'000.00
1012	Steuerforderungen	3'500'489.29	33'246'046.07	32'160'955.54	4'585'579.82
10120.01	Steuer Guthaben NESKO	3'694'001.54	17'345'810.80	16'469'932.97	4'569'879.37
10120.10	Girokonto Kanton	-8'812.25	15'900'235.27	15'647'222.57	244'200.45
10120.99	WB auf Forderungen allg. Gemeindesteuern	-184'700.00		43'800.00	-228'500.00
1014	Transferforderungen	1'979'376.20	2'731'795.50	2'787'620.95	1'923'550.75
10140.00	Lastenausgleich Sozialhilfe	1'979'376.20	2'731'795.50	2'787'620.95	1'923'550.75
1019	Übrige Forderungen	42'495.20	-255'756.45	-265'905.90	52'644.65
10190.02	Verrechnungssteuer	1'176.00	2'899.60	1'176.00	2'899.60
10192.11	MWST-Vorsteuer Wasser ER		-12'073.05	-12'073.05	
10192.12	MWST-Vorsteuer Wasser IR		-26'570.85	-26'570.85	
10192.21	MWST-Vorsteuer Abwasser ER		-45'342.55	-45'342.55	

Bilanz

		1.1.2023	Zuwachs	Abgang	31.12.2023
10192.22	MWST-Vorsteuer Abwasser IR		-48'462.20	-48'462.20	
10192.31	MWST-Vorsteuer Abfallwesen ER		-36'230.85	-36'230.85	
10192.80	MWST-Abrechnungskonto Vorsteuer	41'319.20	-89'976.55	-98'402.40	49'745.05
102	Kurzfristige Finanzanlagen		1'503'147.55	1'501'101.65	2'045.90
1023	Festgelder		1'503'147.55	1'501'101.65	2'045.90
10230.00	Cash Deposit Konto		1'503'147.55	1'501'101.65	2'045.90
106	Vorräte und angefangenen Arbeiten	17'514.75	-3'527.76		13'986.99
1060	Handelswaren	17'514.75	-3'527.76		13'986.99
10603.00	Vorräte Abfallmarken/Abfallsäcke	17'514.75	-3'527.76		13'986.99
107	Finanzanlagen	153'103.00	27'600.00		180'703.00
1070	Aktien und Anteilscheine	153'103.00	27'600.00		180'703.00
10700.00	Aktien BKW Energie AG	151'800.00	27'600.00		179'400.00
10700.01	Eissportzentrum AG	1'000.00			1'000.00
10700.02	Alters- und Pflegeheim Frienisberg	3.00			3.00
10700.03	Berner Reha Zentrum Heiligenschwendi	300.00			300.00
108	Sachanlagen FV	2'118'861.40	80'080.00		2'198'941.40
1080	Grundstücke FV	97'666.00			97'666.00
10800.00	Büren zum Hof, Steiacher (Parz.Nr. 30)	8'498.00			8'498.00
10800.01	Büren zum Hof, Bünacher (Parz.Nr. 34)	1'372.00			1'372.00
10800.02	Büren zum Hof, Kreuzmatt (Parz.Nr. 35)	10'962.00			10'962.00
10800.03	Büren zum Hof, Unteres Ghei (Parz.Nr. 36)	2'856.00			2'856.00
10800.04	Fraubrunnen, Bischoffrüttenen (Parz.Nr. 33)	35'588.00			35'588.00
10800.05	Etzekofen, Moosrain (Parz.Nr. 301)	8'638.00			8'638.00
10800.06	Fraubrunnen, Hofmatte-Nord (Parz.Nr. 1122)	1.00			1.00
10800.07	Fraubrunnen, Moos (Parz.Nr. 145)	5'432.00			5'432.00
10800.08	Mülchi, Talacher (Parz.Nr. 29)	1'400.00			1'400.00
10800.09	Schalunen, Holzrütli (Parz.Nr. 4)	3'318.00			3'318.00
10800.10	Schalunen, Bahnhofstrasse (Parz.Nr. 143)	1.00			1.00
10800.11	Zauggenried, Kulturland	19'600.00			19'600.00
1084	Gebäude FV	2'021'195.40	80'080.00		2'101'275.40
10840.00	Büren zum Hof, Dorfstrasse 3 (Parz.Nr. 137)	281'527.40			281'527.40

Bilanz

		1.1.2023	Zuwachs	Abgang	31.12.2023
10840.01	Fraubrunnen, Zauggenriedstrasse 1 (Parz.Nr. 27)	685'959.40			685'959.40
10840.03	Mülchi, Etzelkofenstrasse 2 (Parz.Nr. 24)	337'678.60			337'678.60
10840.04	Zauggenried, Waldweg 1 (Parz.Nr. 148)	716'030.00	80'080.00		796'110.00
14	Verwaltungsvermögen	15'387'552.32	6'131'034.85	3'475'786.40	18'042'800.77
140	Sachanlagen VV	13'666'314.15	5'244'414.35	3'271'277.40	15'639'451.10
1401	Strassen / Verkehrswege	2'018'722.00	629'744.75	86'746.75	2'561'720.00
14010.00	Strassen, Wege, Plätze	2'159'665.59	629'744.75		2'789'410.34
14010.99	WB Strassen, Wege, Plätze	-140'943.59		86'746.75	-227'690.34
1402	Wasserbau	108'414.00	817.05	44'369.05	64'862.00
14020.00	Gewässerverbauungen	114'120.10	817.05	40'766.10	74'171.05
14020.99	WB Wasserbau	-5'706.10		3'602.95	-9'309.05
1403	Tiefbauten	4'022'930.00	816'753.85	96'031.85	4'743'652.00
14031.10	Wasserversorgung (SF)	1'736'364.75	209'109.80		1'945'474.55
14031.11	Wasserversorgung (SF) Einkauf ETW	1'746'591.00			1'746'591.00
14031.99	WB Wasserversorgung (SF)	-337'097.75		76'869.80	-413'967.55
14032.20	Abwasserentsorgung (SF)	922'981.30	607'644.05		1'530'625.35
14032.99	WB Abwasserentsorgung (SF)	-45'909.30		19'162.05	-65'071.35
1404	Hochbauten	3'283'131.00	383'319.90	208'582.90	3'457'868.00
14040.00	Allgemeiner Haushalt	3'831'695.35	383'319.90		4'215'015.25
14040.99	WB Hochbauten	-548'564.35		208'582.90	-757'147.25
1406	Mobilien VV	506'715.00	374'147.75	119'343.75	761'519.00
14060.00	Mobiliar/Geräte/Maschinen	596'619.75	263'301.85		859'921.60
14060.99	WB Mobiliar/Geräte/Maschinen	-276'249.75		94'572.85	-370'822.60
14066.00	Mobilien Feuerwehr (SF)	268'527.95	110'845.90		379'373.85
14066.99	WB Mobilien Feuerwehr (SF)	-82'182.95		24'770.90	-106'953.85
1407	Anlagen im Bau VV	349'059.15	3'039'631.05	2'040'735.10	1'347'955.10
14070.00	Allgemeiner Haushalt	257'842.35	2'017'018.25	1'145'540.20	1'129'320.40
14071.10	Wasserversorgung	5'935.20	316'218.35	176'704.95	145'448.60
14072.20	Abwasserentsorgung	51'300.85	629'529.30	607'644.05	73'186.10
14076.00	Feuerwehr	33'980.75	76'865.15	110'845.90	
1409	Übrige Sachanlagen	3'377'343.00		675'468.00	2'701'875.00

Bilanz

		1.1.2023	Zuwachs	Abgang	31.12.2023
14090.00	Übrige Sachgüter	1.00			1.00
14090.01	Übrige Sachgüter Fusion	1.00			1.00
14099.00	Sammelkonto bestehendes VV Allgemeiner Haushalt	8'105'616.94			8'105'616.94
14099.99	WB bestehendes VV	-4'728'275.94		675'468.00	-5'403'743.94
142	Immaterielle Anlagen	1'014'815.17	445'575.50	169'859.00	1'290'531.67
1420	Informatik	101'711.00	117'137.60	120'258.60	98'590.00
14200.00	Informatik, ICT	279'556.60	48'939.15	68'198.45	260'297.30
14200.99	WB Informatik, ICT	-177'845.60	68'198.45	52'060.15	-161'707.30
1427	Immaterielle Anlagen in Realisierung	800'764.17	292'941.50		1'093'705.67
14270.00	Immaterielle Anlagen in Realisierung	800'764.17	292'941.50		1'093'705.67
1429	Übrige immaterielle Anlagen	112'340.00	35'496.40	49'600.40	98'236.00
14290.00	Übrige immaterielle Anlagen	139'375.75			139'375.75
14290.01	Vermessungswerk	1.00			1.00
14290.02	Zonenplan	1.00			1.00
14290.99	WB übrige immaterielle Anlagen	-27'874.75		13'937.00	-41'811.75
14292.20	Abwasserentsorgung (SF)	1'672.35			1'672.35
14292.99	WB Abwasserentsorgung (SF)	-835.35		167.00	-1'002.35
14293.30	Abfall (SF)	35'496.40		35'496.40	
14293.99	WB Abfall (SF)	-35'496.40	35'496.40		
144	Darlehen	702'405.00	441'045.00	34'650.00	1'108'800.00
1442	Darlehen an Gde.u.Gde.Verbände	702'405.00	441'045.00	34'650.00	1'108'800.00
14420.00	Darlehen an Gemeinden und Gemeindeverbände	702'405.00	441'045.00	34'650.00	1'108'800.00
145	Beteiligungen, Grundkapitalien	4'018.00			4'018.00
1455	Beteilig.an privaten Unternehmungen	4'018.00			4'018.00
14550.00	Aktien RBS	8.00			8.00
14550.01	Anteilscheine ZAR Emmental-Oberaargau	4'002.00			4'002.00
14550.02	Ferienheim Fraubrunnen, Schönried	2.00			2.00
14550.03	Aktien KEBAG	5.00			5.00
14550.04	Anteilschein Genossenschaft Elektra	1.00			1.00

Bilanz

		1.1.2023	Zuwachs	Abgang	31.12.2023
2	Passiven	28'981'569.76	27'434'363.65	25'272'595.65	31'143'337.76
20	Fremdkapital	5'679'007.21	25'267'308.00	24'607'421.01	6'338'894.20
200	Laufende Verbindlichkeiten	1'111'520.48	23'044'734.80	22'170'807.11	1'985'448.17
2000	Lauf. Verb.a.Liefer.u.Leist.v.Dritten	1'109'770.48	19'988'070.05	19'121'810.96	1'976'029.57
20000.00	Kreditor Sammelkonto	1'013'212.25	19'032'990.20	18'211'442.65	1'834'759.80
20000.01	Kreditor Übrige	96'558.23	149'083.60	106'836.51	138'805.32
20000.02	Kreditor Quellensteuer		4'373.25	1'908.80	2'464.45
20001.00	Kreditor Ausgleichskasse des Kantons Bern		351'707.30	351'707.30	
20001.01	Kreditor Pensionskasse Previs		328'316.65	328'316.65	
20001.02	Kreditor UVG-Prämien		35'823.75	35'823.75	
20001.03	Kreditor Krankentaggeldprämie		44'790.00	44'790.00	
20001.04	Kreditor Familienausgleichskasse		40'985.30	40'985.30	
2002	Steuern		-115'216.85	-115'511.70	294.85
20022.11	MWST-Umsatzsteuer Wasser ER/IR		-9'118.55	-9'118.55	
20022.21	MWST-Umsatzsteuer Abwasser ER/IR		-75'734.35	-75'734.35	
20022.31	MWST-Umsatzsteuer Abfall ER/IR		-30'680.20	-30'680.20	
20022.80	MWST-Abrechnungskonto Umsatzsteuer		316.25	21.40	294.85
2005	Interne Kontokorrente	1'750.00	3'162'757.85	3'164'507.85	
20050.00	Durchlaufende Beiträge		14'936.20	14'936.20	
20050.02	Kontokorrent Schwimmbad-Abi		213.00	213.00	
20050.04	Kontokorrent Nebenkosten KART	1'750.00	33'730.00	35'480.00	
20053.00	Abrechnungskonto Löhne		3'113'878.65	3'113'878.65	
2006	Depotgelder und Kautionen		9'123.75		9'123.75
20060.01	Vermögen JUPF Jugendparlament Region Fraubrunnen		9'123.75		9'123.75
201	Kurzfristige Finanzverbindlichkeiten	1'200'000.00	2'200'000.00	2'200'000.00	1'200'000.00
2014	Kurzfrist.Anteil langfrist.Verbindlichkeiten	1'200'000.00	2'200'000.00	2'200'000.00	1'200'000.00
20144.03	Postfinance (04.09.14 - 04.09.24) à 0.86%	200'000.00	200'000.00	200'000.00	200'000.00
20144.06	Postfinance (12.06.17 - 12.06.23) à 0.25%	1'000'000.00		1'000'000.00	
20144.07	Postfinance (12.06.23 - 12.12.23) à 2.0%		1'000'000.00	1'000'000.00	
20144.08	Postfinance (12.12.23 - 12.12.24) à 1.68%		500'000.00		500'000.00

Bilanz

		1.1.2023	Zuwachs	Abgang	31.12.2023
20144.09	ARA Region Fraubrunnen (12.12.23 - 11.12.24) à 1.50%		500'000.00		500'000.00
204	Passive Rechnungsabgrenzungen	25'358.40	21'534.20	25'358.40	21'534.20
2041	Sach- und übriger Betriebsaufwand	20'055.00	17'740.00	20'055.00	17'740.00
20410.00	Transitorische Passiven Sach- u. übriger Betriebsaufwand	20'055.00	17'740.00	20'055.00	17'740.00
2044	Finanzaufwand / Finanzertrag	5'303.40	3'794.20	5'303.40	3'794.20
20440.00	Marchzinsabgrenzungen	5'303.40	3'794.20	5'303.40	3'794.20
205	Kurzfristige Rückstellungen	30'000.00			30'000.00
2059	Übrige kurzfrist. Rückstellungen	30'000.00			30'000.00
20590.00	Rückstellungen Steuerteilungen	30'000.00			30'000.00
206	Langfristige Finanzverbindlichkeiten	2'922'589.00		200'000.00	2'722'589.00
2064	Darlehen, Schuldscheine	2'200'000.00		200'000.00	2'000'000.00
20640.11	Postfinance (04.09.14 - 04.09.24) à 0.86%	200'000.00		200'000.00	
20640.14	Postfinance (22.06.20-22.06.28) à 0.27%	2'000'000.00			2'000'000.00
2069	Übrige langfr.Finanzverbindlichkeiten	722'589.00			722'589.00
20690.00	ARA Region Fraubrunnen, Darlehen	722'589.00			722'589.00
208	Langfristige Rückstellungen	70'000.00			70'000.00
2089	Übr.langfr.Rückstellungen der ER	70'000.00			70'000.00
20890.00	Rückstellungen Steuerteilungen	70'000.00			70'000.00
209	Verbindlichk.ggü.SF u.Fonds im FK	319'539.33	1'039.00	11'255.50	309'322.83
2092	Verbindlichk.ggü.Legaten u. Stiftungen o.eig. Rechtspersönlichkeit im FK	319'539.33	1'039.00	11'255.50	309'322.83
20920.00	Büren zum Hof, Armengut	11'620.70	29.00		11'649.70
20920.02	Büren zum Hof, Schalunenwasser	2'145.40	5.00		2'150.40
20920.08	Fraubrunnen, Fonds für soziale Zwecke und Bildung	19'556.60	49.00	10'184.00	9'421.60
20920.16	Schalunen, Stipendienfonds Burger	36'232.20	91.00		36'323.20
20920.28	BUGU Reinvermögen Fraubrunnen	108'013.40	270.00		108'283.40

Bilanz

		1.1.2023	Zuwachs	Abgang	31.12.2023
20920.30	Fonds für historische und kulturelle Zwecke	17'444.20	44.00		17'488.20
20920.31	Schulfonds	124'526.83	551.00	1'071.50	124'006.33
29	Eigenkapital	23'302'562.55	2'167'055.65	665'174.64	24'804'443.56
290	Verpfl.(+),Vorschüsse(-)ggü.Spezialfin.	6'259'445.41	248'295.64	194'881.41	6'312'859.64
2900	Spezialfinanzierungen im EK	6'259'445.41	248'295.64	194'881.41	6'312'859.64
29000.00	SF Feuerwehr zweiseitig	1'260'116.74	25'219.70		1'285'336.44
29001.10	SF Wasserversorgung Rechnungsausgleich	2'362'445.58	223'075.94		2'585'521.52
29002.20	SF Abwasserentsorgung Rechnungsausgleich	445'799.88		2'404.65	443'395.23
29003.30	SF Abfall Rechnungsausgleich	494'492.21		86'439.82	408'052.39
29006.00	SF Übertragung VV nach Art. 85a GV	1'696'591.00		106'036.94	1'590'554.06
293	Vorfinanzierungen	8'381'286.33	460'014.75	391'064.40	8'450'236.68
2930	Vorfinanzierungen	8'381'286.33	460'014.75	391'064.40	8'450'236.68
29300.02	Grabunterhalt Friedhof Fraubrunnen	10'778.00	27.00	280.00	10'525.00
29301.10	Wasserversorgung Werterhalt	2'766'894.23	186'810.75	161'172.65	2'792'532.33
29302.20	Abwasserentsorgung Werterhalt	5'603'614.10	273'177.00	229'611.75	5'647'179.35
294	Reserven	2'012'560.11	1'458'745.26		3'471'305.37
2940	Finanzpolitische Reserven	2'012'560.11	1'458'745.26		3'471'305.37
29400.00	Zusätzliche Abschreibungen	2'012'560.11	1'458'745.26		3'471'305.37
296	Neubewertungsreserve Finanzvermögen	355'663.84		79'228.83	276'435.01
2960	Neubewertungsreserve Finanzvermögen	355'663.84		79'228.83	276'435.01
29600.00	Neubewertungsreserve Finanzvermögen	237'686.47		79'228.83	158'457.64
29601.00	Schwankungsreserve	117'977.37			117'977.37
299	Bilanzüberschuss /-fehlbetrag	6'293'606.86			6'293'606.86
2999	Kumulierte Ergebnisse der Vorjahre	6'293'606.86			6'293'606.86
29990.00	Kumulierte Ergebnisse der Vorjahre	6'293'606.86			6'293'606.86

Erfolgsrechnung

		Rechnung 2023		Budget 2023		Rechnung 2022	
		Aufwand	Ertrag	Aufwand	Ertrag	Aufwand	Ertrag
	ERFOLGSRECHNUNG	21'902'079.95	21'902'079.95	20'984'680.00	20'984'680.00	20'149'215.56	20'149'215.56
00	Allgemeine Verwaltung	2'365'781.74	155'817.35	2'427'970.00	154'300.00	2'229'700.62	185'215.61
	Nettoaufwand		2'209'964.39		2'273'670.00		2'044'485.01
01	Legislative und Exekutive	327'414.75		352'370.00		315'906.80	
	Nettoaufwand		327'414.75		352'370.00		315'906.80
011	Legislative	77'699.80		68'220.00		58'361.75	
	Nettoaufwand		77'699.80		68'220.00		58'361.75
0110	Legislative	77'699.80		68'220.00		58'361.75	
0110	Legislative	77'699.80		68'220.00		58'361.75	
3000.00	Tag- und Sitzungsgelder Kommission	1'600.00		1'750.00		1'600.00	
3000.03	Tag- und Sitzungsgelder Wahl- und Abstimmungsausschuss	14'560.00		13'800.00		15'690.00	
3050.00	AG-Beiträge AHV, IV, EO, ALV, Verwaltungskosten	233.25		250.00		243.80	
3052.00	AG-Beiträge Pensionskasse	255.00		300.00		226.55	
3053.00	AG-Beiträge Unfallversicherung	63.80		100.00		70.00	
3054.00	AG-Beiträge Familienausgleichskasse	54.00		100.00		56.40	
3055.00	AG-Beiträge Krankentaggeldversicherungen	63.25		100.00		62.55	
3099.00	Übriger Personalaufwand	355.40		350.00			
3102.00	Drucksachen, Publikationen	24'250.15		20'650.00		14'739.00	
3110.00	Anschaffung Büromöbel, Büromaschinen, Bürogeräten			200.00			
3130.00	Dienstleistung Dritter	10'203.30		1'100.00		1'073.70	
3130.02	Porti	14'607.85		12'100.00		14'495.85	
3132.01	Honorar Revisionsstelle	8'388.40		9'500.00		9'000.00	
3158.00	Unterhalt immaterielle Anlagen (Software)	565.40		600.00		1'103.90	
3199.02	Parteikostenentschädigung	2'500.00		3'000.00			
3636.13	Beitrag Jugendparlament			4'320.00			
012	Exekutive	249'714.95		284'150.00		257'545.05	
	Nettoaufwand		249'714.95		284'150.00		257'545.05
0120	Exekutive	249'714.95		284'150.00		257'545.05	
0120	Exekutive	249'714.95		284'150.00		257'545.05	
3000.00	Tag- und Sitzungsgelder Kommission	33'490.00		38'900.00		32'840.00	
3000.01	Tag- und Sitzungsgelder Gemeinderat	159'239.20		159'000.00		158'447.20	

Erfolgsrechnung

		Rechnung 2023		Budget 2023		Rechnung 2022	
		Aufwand	Ertrag	Aufwand	Ertrag	Aufwand	Ertrag
3050.00	AG-Beiträge AHV, IV, EO, ALV, Verwaltungskosten	9'974.70		11'000.00		11'056.75	
3052.00	AG-Beiträge Pensionskasse	4'309.80		4'400.00		4'315.80	
3053.00	AG-Beiträge Unfallversicherung	613.75		650.00		673.00	
3054.00	AG-Beiträge Familienausgleichskasse	2'313.95		3'100.00		2'557.35	
3099.00	Übriger Personalaufwand	360.00		5'000.00		3'450.00	
3101.00	Betriebs- und Verbrauchsmaterial			100.00			
3102.00	Drucksachen, Publikationen	3'553.60		5'000.00		4'618.15	
3130.00	Dienstleistung Dritter			10'000.00			
3170.01	Reisekosten und Spesen	21'684.80		22'000.00		20'753.25	
3199.00	Gemeinderatskredit	14'175.15		25'000.00		18'833.55	
02	Allgemeine Dienste	2'038'366.99	155'817.35	2'075'600.00	154'300.00	1'913'793.82	185'215.61
	Nettoaufwand		1'882'549.64		1'921'300.00		1'728'578.21
022	Allgemeine Dienste	1'810'057.79	63'457.05	1'873'370.00	65'000.00	1'757'297.47	93'176.51
	Nettoaufwand		1'746'600.74		1'808'370.00		1'664'120.96
0220	Allgemeine Dienste	1'810'057.79	63'457.05	1'873'370.00	65'000.00	1'757'297.47	93'176.51
0220	Allgemeine Dienste, übrige	1'810'057.79	63'457.05	1'873'370.00	65'000.00	1'757'297.47	93'176.51
3010.00	Löhne Verwaltungs- und Betriebspersonal	1'170'485.45		1'220'000.00		1'165'988.65	
3010.09	Aufwandminderungskonto	-8'737.05				-464.40	
3050.00	AG-Beiträge AHV, IV, EO, ALV, Verwaltungskosten	74'267.90		78'000.00		74'378.75	
3052.00	AG-Beiträge Pensionskasse	87'797.65		90'000.00		83'573.35	
3053.00	AG-Beiträge Unfallversicherung	12'079.50		12'700.00		11'986.55	
3054.00	AG-Beiträge Familienausgleichskasse	17'245.75		20'000.00		17'271.80	
3055.00	AG-Beiträge Krankentaggeldversicherungen	15'118.50		23'000.00		21'136.60	
3090.00	Aus- und Weiterbildung des Personals	10'347.50		10'000.00		9'785.60	
3090.02	Aus- und Weiterbildung Lernende	2'256.50		9'000.00		5'220.00	
3099.00	Übriger Personalaufwand	48'772.20		23'500.00		21'327.70	
3100.00	Büromaterial	11'151.95		13'700.00		9'747.60	
3102.00	Drucksachen, Publikationen	2'692.62		3'000.00		3'185.25	
3103.00	Fachliteratur, Zeitschriften	1'512.45		1'000.00		711.00	
3110.00	Anschaffung Büromöbel, Büromaschinen, Bürogeräten	25'592.30		23'100.00		4'655.55	
3113.00	Anschaffung IT-Geräte und Apparate	12'781.60		14'600.00		4'459.85	
3118.00	Anschaffung von Software und Lizenzen			500.00		8'616.00	
3130.00	Dienstleistung Dritter	92'958.40		96'300.00		85'964.20	
3130.01	Telefonie, Internet und Kommunikation	8'813.80		8'500.00		12'479.20	
3130.02	Porti	11'974.43		12'000.00		13'705.65	
3130.03	Post- und Bankgebühren	1'539.20		1'500.00		1'539.17	

Erfolgsrechnung

		Rechnung 2023		Budget 2023		Rechnung 2022	
		Aufwand	Ertrag	Aufwand	Ertrag	Aufwand	Ertrag
3130.05	Betriebskosten	1'211.70		1'500.00		1'079.70	
3132.00	Honorar an externe Berater, Gutachter, Fachexperten etc.	16'287.10		13'000.00		6'876.00	
3133.00	Informatik-Nutzungsaufwand (Kosten RIO)	45'795.90		42'900.00		40'984.30	
3134.00	Sachversicherungsprämie	16'438.95		16'600.00		13'643.65	
3150.00	Unterhalt Büromöbel- und geräte	3'300.35		5'900.00		781.95	
3158.00	Unterhalt immaterielle Anlagen (Software)	21'375.75		24'300.00		20'463.00	
3162.00	Leasinggebühren Kopiergeräte					5'088.90	
3170.01	Reisekosten und Spesen	6'077.75		5'500.00		5'068.30	
3181.06	Tatsächliche Forderungsverluste	0.04				2.10	
3611.01	Kostenanteil amtliche Bewertung	18'343.55		20'000.00		26'955.25	
3611.02	Entschädigung an Kanton (Servicegebühren etc.)	76'501.40		76'800.00		75'016.60	
3636.00	Beiträge an private Organisationen	6'074.65		6'470.00		6'069.65	
4210.00	Mahngebühren		1'635.00		3'000.00		1'448.25
4250.00	Verkaufserlöse		576.10		1'000.00		540.50
4260.00	Rückerstattungen und Kostenbeteiligungen		8'866.95		11'000.00		39'807.76
4611.00	Entschädigung von Kanton		5'049.00		5'000.00		5'030.00
4910.00	Interne Verrechnung von Dienstleistungen		47'330.00		45'000.00		46'350.00
029	Verwaltungsliegenschaften	228'309.20	92'360.30	202'230.00	89'300.00	156'496.35	92'039.10
	Nettoaufwand		135'948.90		112'930.00		64'457.25
290	Verwaltungsliegenschaften	228'309.20	92'360.30	202'230.00	89'300.00	156'496.35	92'039.10
0290	Verwaltungsliegenschaften	228'309.20	92'360.30	202'230.00	89'300.00	156'496.35	92'039.10
3010.00	Löhne Verwaltungs- und Betriebspersonal	16'472.55		18'100.00		15'636.35	
3050.00	AG-Beiträge AHV, IV, EO, ALV, Verwaltungskosten	1'069.05		1'200.00		1'013.85	
3053.00	AG-Beiträge Unfallversicherung	80.25		100.00		80.05	
3054.00	AG-Beiträge Familienausgleichskasse	246.85		300.00		234.70	
3055.00	AG-Beiträge Krankentaggeldversicherungen	58.15		130.00		131.55	
3101.00	Betriebs- und Verbrauchsmaterial	454.70		1'000.00		1'123.60	
3102.00	Drucksachen, Publikationen	448.90		500.00		448.90	
3111.00	Anschaffung Fahrzeuge, Maschinen, Werkzeuge			500.00			
3111.03	Anschaffung von Apparaten			3'000.00		1'699.25	
3120.01	Ver- und Entsorgung	4'395.80		4'900.00		6'044.30	
3120.02	Energie	25'956.70		22'200.00		15'806.00	
3120.03	Heizmaterial	9'591.45		25'000.00		22'452.65	
3130.00	Dienstleistung Dritter	3'798.50		500.00		1'603.00	
3134.00	Sachversicherungsprämie	13'035.60		12'100.00		10'369.75	
3144.00	Dienstleistungen Dritter für baulichen Unterhalt	82'323.55		88'900.00		59'805.15	
3300.40	Planmässige Abschreibungen Hochbauten VV	8'291.15		7'900.00		6'527.25	

Erfolgsrechnung

		Rechnung 2023		Budget 2023		Rechnung 2022	
		Aufwand	Ertrag	Aufwand	Ertrag	Aufwand	Ertrag
3301.40	Ausserplanmässige Abschreibungen Hochbauten VV	43'801.00					
3910.00	Interne Verrechnung von Dienstleistungen	18'285.00		15'900.00		13'520.00	
4260.00	Rückerstattungen und Kostenbeteiligungen				200.00		598.80
4470.00	Pacht- und Mietzinsen Liegenschaften VV		90'680.30		88'500.00		90'920.30
4612.04	Interne Verrechnung von Dienstleistungen Gemeindewerke		1'200.00				
4910.00	Interne Verrechnung von Dienstleistungen		480.00		600.00		520.00
1	Öffentliche Ordnung und Sicherheit, Verteidigung	606'732.76	488'900.60	690'765.00	561'785.00	540'396.15	487'084.05
	Nettoaufwand		117'832.16		128'980.00		53'312.10
11	Öffentliche Sicherheit	32'073.30		37'900.00		31'703.95	
	Nettoaufwand		32'073.30		37'900.00		31'703.95
111	Polizei	32'073.30		37'900.00		31'703.95	
	Nettoaufwand		32'073.30		37'900.00		31'703.95
1110	Polizei	32'073.30		37'900.00		31'703.95	
1110	Polizei	32'073.30		37'900.00		31'703.95	
3130.00	Dienstleistung Dritter	200.00		2'500.00			
3130.14	Sicherheitsdienste	10'285.30		14'000.00		10'515.95	
3631.00	Beiträge an Kanton und Konkordate	21'588.00		21'400.00		21'188.00	
14	Allgemeines Rechtswesen	106'270.41	162'378.60	114'070.00	158'500.00	118'213.60	185'163.75
	Nettoertrag	56'108.19		44'430.00		66'950.15	
140	Allgemeines Rechtswesen	106'270.41	162'378.60	114'070.00	158'500.00	118'213.60	185'163.75
	Nettoertrag	56'108.19		44'430.00		66'950.15	
1400	Allgemeines Rechtswesen	106'270.41	162'378.60	114'070.00	158'500.00	118'213.60	185'163.75
1400	Allgemeines Rechtswesen	106'270.41	162'378.60	114'070.00	158'500.00	118'213.60	185'163.75
3010.00	Löhne Verwaltungs- und Betriebspersonal	940.00		1'300.00		960.00	
3053.00	AG-Beiträge Unfallversicherung	2.15		10.00		2.50	
3100.00	Büromaterial	756.20		300.00		480.00	
3102.00	Drucksachen, Publikationen	410.80		500.00		441.85	
3103.00	Fachliteratur, Zeitschriften			60.00		60.00	
3130.00	Dienstleistung Dritter	2'934.65		1'000.00		1'092.80	
3130.10	Gebühren Einwohnerkontrolle	20'676.75		16'000.00		17'395.10	
3130.16	Baubewilligungsgebühren	64'545.75		80'000.00		81'176.00	

Erfolgsrechnung

		Rechnung 2023		Budget 2023		Rechnung 2022	
		Aufwand	Ertrag	Aufwand	Ertrag	Aufwand	Ertrag
3132.00	Honorar an externe Berater, Gutachter, Fachexperten etc.	11'588.75		13'000.00		12'679.85	
3181.06	Tatsächliche Forderungsverluste	0.36		100.00		50.50	
3636.14	Beitrag an Schlachtviehkommission	800.00		800.00		800.00	
3910.00	Interne Verrechnung von Dienstleistungen	3'615.00		1'000.00		3'075.00	
4210.01	Gebühren für Amtshandlungen (Gemeindeschreiberei)		33'240.10		36'000.00		44'630.40
4210.02	Gebühren für Amtshandlungen (Bauverwaltung)		118'578.50		120'000.00		136'420.35
4210.03	Gebühren für Amtshandlungen (Übrige)		8'861.00		2'000.00		3'150.00
4240.01	Stand- und Platzgelder Markt		1'699.00		500.00		963.00
15	Feuerwehr	316'962.00	316'962.00	393'085.00	393'085.00	292'360.30	292'360.30
150	Feuerwehr	316'962.00	316'962.00	393'085.00	393'085.00	292'360.30	292'360.30
1500	Feuerwehr	316'962.00	316'962.00	393'085.00	393'085.00	292'360.30	292'360.30
1500	Feuerwehr	316'962.00	316'962.00	393'085.00	393'085.00	292'360.30	292'360.30
3010.00	Löhne Verwaltungs- und Betriebspersonal	30'209.50		30'200.00		29'575.45	
3010.01	Sold Übungs-, Pikett- und Branddienst	85'197.00		110'000.00		80'744.70	
3010.09	Aufwandminderungskonto					-459.35	
3050.00	AG-Beiträge AHV, IV, EO, ALV, Verwaltungskosten	2'218.50		2'300.00		2'149.70	
3053.00	AG-Beiträge Unfallversicherung	304.70		300.00		309.00	
3054.00	AG-Beiträge Familienausgleichskasse	513.10		600.00		497.15	
3055.00	AG-Beiträge Krankentaggeldversicherungen	306.30		460.00		446.00	
3090.00	Aus- und Weiterbildung des Personals	7'020.00		6'000.00		6'865.55	
3099.00	Übriger Personalaufwand			13'000.00		5'752.35	
3100.00	Büromaterial	828.50		1'000.00		696.85	
3101.00	Betriebs- und Verbrauchsmaterial	5'225.35		7'500.00		5'463.35	
3103.00	Fachliteratur, Zeitschriften	915.00		1'200.00		1'125.00	
3111.02	Anschaffungen Ausrüstungs- und Korpsmaterial	66'248.05		65'000.00		44'155.05	
3113.00	Anschaffung IT-Geräte und Apparate					1'975.35	
3130.00	Dienstleistung Dritter	26'108.35		50'000.00		5'428.20	
3130.01	Telefonie, Internet und Kommunikation	4'226.50		8'500.00		4'123.15	
3130.02	Porti			300.00			
3131.00	Planung und Projektierungen Dritter	161.55		4'000.00			
3132.00	Honorar an externe Berater, Gutachter, Fachexperten etc.			20'000.00		2'919.70	
3134.00	Sachversicherungsprämie	9'910.40		7'650.00		7'579.10	
3137.00	Motorfahrzeugsteuern	996.95		2'000.00		1'038.00	
3140.02	Unterhalt an Grundstücken/Biotope			10'000.00			
3151.00	Unterhalt Fahrzeuge, Maschinen, Werkzeuge	18'229.10		18'000.00		16'452.60	
3158.00	Unterhalt immaterielle Anlagen (Software)	1'378.55		1'500.00		1'454.15	

Erfolgsrechnung

		Rechnung 2023		Budget 2023		Rechnung 2022	
		Aufwand	Ertrag	Aufwand	Ertrag	Aufwand	Ertrag
3170.01	Reisekosten und Spesen	1'346.60		1'000.00		1'226.50	
3181.00	Forderungsverluste Ersatzabgabe Feuerwehrdienstpflicht	2'903.55		3'000.00		3'474.65	
3300.60	Planmässige Abschreibungen Mobilien VV	24'770.90		25'500.00		19'229.00	
3612.40	Interne Verrechnung von Dienstleistungen	1'200.00		1'875.00		1'875.00	
3636.00	Beiträge an private Organisationen	1'523.85		2'200.00		3'073.85	
4200.00	Feuerwehersatzabgaben		270'053.00		250'000.00		247'268.30
4260.00	Rückerstattungen und Kostenbeteiligungen		6'453.00		3'000.00		2'778.00
4270.00	Bussen		1'640.00		3'500.00		3'600.00
4631.00	Beiträge von Kanton u. Konkordate		38'816.00		36'200.00		38'714.00
9010.00	Abschluss SF und Fonds im EK, Ertragsüberschuss	25'219.70				45'190.25	
9011.00	Abschluss SF und Fonds im EK, Aufwandüberschuss				100'385.00		
16	Verteidigung	151'427.05	9'560.00	145'710.00	10'200.00	98'118.30	9'560.00
	Nettoaufwand		141'867.05		135'510.00		88'558.30
161	Militärische Verteidigung	55'535.85		46'900.00		786.75	
	Nettoaufwand		55'535.85		46'900.00		786.75
1610	Militärische Verteidigung	55'535.85		46'900.00		786.75	
1610	Militärische Verteidigung	55'535.85		46'900.00		786.75	
3130.00	Dienstleistung Dritter	54'749.15		46'100.00			
3134.00	Sachversicherungsprämie	86.70		100.00		86.75	
3160.00	Baurechtszinsen Schützenhaus	700.00		700.00		700.00	
162	Zivile Verteidigung	95'891.20	9'560.00	98'810.00	10'200.00	97'331.55	9'560.00
	Nettoaufwand		86'331.20		88'610.00		87'771.55
1620	Zivilschutz	95'891.20	9'560.00	98'810.00	10'200.00	97'331.55	9'560.00
1620	Zivilschutz	95'891.20	9'560.00	98'810.00	10'200.00	97'331.55	9'560.00
3010.00	Löhne Verwaltungs- und Betriebspersonal	500.00		500.00		500.00	
3053.00	AG-Beiträge Unfallversicherung	1.15		10.00		1.30	
3101.00	Betriebs- und Verbrauchsmaterial			100.00			
3120.01	Ver- und Entsorgung	2'251.25		2'000.00		1'683.70	
3120.02	Energie	2'067.80		2'000.00		961.20	
3130.00	Dienstleistung Dritter			100.00		40.00	
3130.01	Telefonie, Internet und Kommunikation	903.00		900.00		902.00	
3134.00	Sachversicherungsprämie	1'004.10		1'700.00		1'443.90	
3144.00	Dienstleistungen Dritter für baulichen Unterhalt	2'779.90		5'000.00		6'535.45	

Erfolgsrechnung

		Rechnung 2023		Budget 2023		Rechnung 2022	
		Aufwand	Ertrag	Aufwand	Ertrag	Aufwand	Ertrag
3632.03	Beitrag Bevölkerungsschutz Grauholz Nord	86'384.00		86'400.00		85'264.00	
3910.00	Interne Verrechnung von Dienstleistungen			100.00			
4470.00	Pacht- und Mietzinsen Liegenschaften VV		4'160.00		4'200.00		4'160.00
4501.00	Entnahmen aus Fonds des FK				3'000.00		
4631.00	Beiträge von Kanton u. Konkordate		5'400.00		3'000.00		5'400.00
2	Bildung	6'355'832.15	601'946.15	6'010'180.00	705'920.00	5'825'909.75	711'602.65
	Nettoaufwand		5'753'886.00		5'304'260.00		5'114'307.10
21	Obligatorische Schule	6'334'300.80	601'946.15	5'992'930.00	705'920.00	5'805'857.85	711'602.65
	Nettoaufwand		5'732'354.65		5'287'010.00		5'094'255.20
211	Eingangsstufe	302'399.15		307'060.00	14'000.00	328'464.35	29'056.30
	Nettoaufwand		302'399.15		293'060.00		299'408.05
2110	Kindergarten	302'399.15		307'060.00	14'000.00	328'464.35	29'056.30
2110	Kindergarten	302'399.15		307'060.00	14'000.00	328'464.35	29'056.30
3100.00	Büromaterial	149.65		300.00		333.55	
3103.00	Fachliteratur, Zeitschriften	379.00		500.00		290.00	
3104.00	Lehrmittel	18'782.05		19'360.00		15'851.40	
3104.04	Bibliothek	1'278.55		1'620.00		1'378.40	
3119.00	Anschaffung übrige nicht aktivierbare Anlagen	5'231.35		2'630.00		2'335.45	
3130.01	Telefonie, Internet und Kommunikation	2'530.75		2'400.00		2'335.45	
3130.02	Porti	132.35		200.00		23.00	
3153.00	Unterhalt IT-Geräte und Apparate	148.30		2'000.00		336.75	
3159.02	Unterhalt übrige mobile Anlagen	182.00		800.00		153.10	
3170.01	Reisekosten und Spesen	279.10		300.00		220.40	
3171.00	Exkursionen, Schulreisen und Lager	3'976.95		8'450.00		3'551.00	
3300.60	Planmässige Abschreibungen Mobilien VV	1'681.00		1'700.00		1'681.00	
3301.60	Ausserplanmässige Abschreibungen Mobiliar VV	8'403.00					
3611.00	Entschädigung an Kanton	237'617.05		241'800.00		282'411.30	
3612.02	Entschädigung an Gemeinden	21'628.05		25'000.00		17'563.55	
4611.00	Entschädigung von Kanton				14'000.00		29'056.30
212	Primarstufe	1'704'029.60	23'990.60	1'730'285.00	77'720.00	1'774'699.95	135'941.70
	Nettoaufwand		1'680'039.00		1'652'565.00		1'638'758.25
2120	Primarstufe	1'704'029.60	23'990.60	1'730'285.00	77'720.00	1'774'699.95	135'941.70

Erfolgsrechnung

		Rechnung 2023		Budget 2023		Rechnung 2022	
		Aufwand	Ertrag	Aufwand	Ertrag	Aufwand	Ertrag
2120	Primarstufe	1'704'029.60	23'990.60	1'730'285.00	77'720.00	1'774'699.95	135'941.70
3010.00	Löhne Verwaltungs- und Betriebspersonal	1'700.00		1'500.00		4'700.00	
3053.00	AG-Beiträge Unfallversicherung	5.90		20.00		12.30	
3099.00	Übriger Personalaufwand	6'829.00		11'820.00		6'754.35	
3100.00	Büromaterial	1'349.50		1'800.00		718.40	
3103.00	Fachliteratur, Zeitschriften	2'001.15		2'470.00		2'141.55	
3104.00	Lehrmittel	123'004.60		125'540.00		98'503.65	
3104.01	Lehrmittel und Verbrauchsmaterial für technnisches und textiles Gestalten	24'037.90		29'930.00		25'536.00	
3104.03	Schulmaterial Musikunterricht	1'887.95		1'900.00		1'193.80	
3104.04	Bibliothek	6'932.50		7'800.00		6'289.05	
3119.00	Anschaffung übrige nicht aktivierbare Anlagen	82'803.65		84'935.00		53'801.85	
3119.02	Anschaffung Turnmaterial und Geräte	12'840.10		8'470.00		9'288.50	
3130.00	Dienstleistung Dritter	957.10		500.00			
3130.01	Telefonie, Internet und Kommunikation	5'821.65		6'500.00		6'551.50	
3130.02	Porti	466.60		1'000.00		1'357.75	
3150.00	Unterhalt Büromöbel- und geräte	10'690.85		11'000.00		7'581.70	
3153.00	Unterhalt IT-Geräte und Apparate	1'825.45		3'000.00		1'435.15	
3161.00	Mietgebühren	5'247.00		8'500.00		5'297.40	
3170.01	Reisekosten und Spesen	7'866.15		9'300.00		5'852.45	
3171.00	Exkursionen, Schulreisen und Lager	46'408.35		43'800.00		60'785.40	
3611.00	Entschädigung an Kanton	1'255'198.80		1'221'000.00		1'307'293.45	
3612.02	Entschädigung an Gemeinden	106'155.40		149'500.00		169'605.70	
4260.00	Rückerstattungen und Kostenbeteiligungen		3'780.00		2'000.00		7'510.00
4611.00	Entschädigung von Kanton		20'210.60		75'720.00		128'488.85
4612.02	Entschädigung von Gemeinden						-57.15
213	Oberstufe	1'113'122.90	13'798.60	740'055.00	43'300.00	938'948.90	74'388.05
	Nettoaufwand		1'099'324.30		696'755.00		864'560.85
2130	Sekundarstufe I	1'113'122.90	13'798.60	740'055.00	43'300.00	938'948.90	74'388.05
2130	Sekundarstufe I	1'113'122.90	13'798.60	740'055.00	43'300.00	938'948.90	74'388.05
3000.02	Tag- und Sitzungsgelder Schülerrat	259.90		500.00			
3099.00	Übriger Personalaufwand	6'322.50		8'700.00		5'113.50	
3100.00	Büromaterial	163.40		400.00		215.60	
3103.00	Fachliteratur, Zeitschriften	207.50		1'000.00		89.00	
3104.00	Lehrmittel	44'204.40		45'020.00		39'408.95	
3104.01	Lehrmittel und Verbrauchsmaterial für technnisches und textiles Gestalten	17'126.50		18'055.00		15'265.20	

Erfolgsrechnung

		Rechnung 2023		Budget 2023		Rechnung 2022	
		Aufwand	Ertrag	Aufwand	Ertrag	Aufwand	Ertrag
3104.03	Schulmaterial Musikunterricht	1'115.60		4'000.00		807.15	
3104.04	Bibliothek	3'000.00		3'080.00		3'000.00	
3104.05	Lehrmittel Hauswirtschaft	370.95		5'200.00		4'122.75	
3105.00	Lebensmittel	9'283.50		12'100.00		9'333.50	
3119.00	Anschaffung übrige nicht aktivierbare Anlagen	1'161.05		2'310.00		18'643.85	
3130.01	Telefonie, Internet und Kommunikation	697.50		1'300.00		710.90	
3130.02	Porti	233.25		300.00		221.80	
3150.00	Unterhalt Büromöbel- und geräte	5'851.85		6'700.00		6'339.60	
3153.00	Unterhalt IT-Geräte und Apparate	301.55		1'000.00			
3170.01	Reisekosten und Spesen	4'604.00		4'900.00		4'034.60	
3171.00	Exkursionen, Schulreisen und Lager	42'951.10		43'390.00		42'690.75	
3611.00	Entschädigung an Kanton	890'960.15		478'800.00		647'655.75	
3612.02	Entschädigung an Gemeinden	84'308.20		103'300.00		141'296.00	
4260.00	Rückerstattungen und Kostenbeteiligungen						385.00
4611.00	Entschädigung von Kanton				32'000.00		61'814.20
4612.02	Entschädigung von Gemeinden		13'798.60		11'300.00		12'188.85
214	Musikschulen	198'328.25		190'000.00		169'138.60	
	Nettoaufwand		198'328.25		190'000.00		169'138.60
2140	Musikschulen	198'328.25		190'000.00		169'138.60	
2140	Musikschule	198'328.25		190'000.00		169'138.60	
3612.00	Beiträge öffentliche Musikschulen	182'386.55		170'000.00		156'041.95	
3636.16	Beiträge private übrige Musikschulen	15'941.70		20'000.00		13'096.65	
217	Schulliegenschaften	1'961'972.80	171'733.05	1'891'350.00	176'500.00	1'663'805.65	164'863.75
	Nettoaufwand		1'790'239.75		1'714'850.00		1'498'941.90
2170	Schulliegenschaften	1'961'972.80	171'733.05	1'891'350.00	176'500.00	1'663'805.65	164'863.75
2170	Schulliegenschaften	1'961'972.80	171'733.05	1'891'350.00	176'500.00	1'663'805.65	164'863.75
3010.00	Löhne Verwaltungs- und Betriebspersonal	611'910.40		600'000.00		588'676.40	
3010.09	Aufwandminderungskonto	-18'623.65				-17'162.85	
3050.00	AG-Beiträge AHV, IV, EO, ALV, Verwaltungskosten	35'555.50		35'000.00		34'379.45	
3052.00	AG-Beiträge Pensionskasse	38'127.00		37'000.00		37'783.50	
3053.00	AG-Beiträge Unfallversicherung	4'598.25		5'000.00		4'635.15	
3054.00	AG-Beiträge Familienausgleichskasse	8'224.70		9'000.00		7'951.05	
3055.00	AG-Beiträge Krankentaggeldversicherungen	6'302.35		9'100.00		9'195.50	
3090.00	Aus- und Weiterbildung des Personals			500.00		8'758.80	

Erfolgsrechnung

		Rechnung 2023		Budget 2023		Rechnung 2022	
		Aufwand	Ertrag	Aufwand	Ertrag	Aufwand	Ertrag
3101.00	Betriebs- und Verbrauchsmaterial	41'016.30		45'000.00		38'847.95	
3102.00	Drucksachen, Publikationen	1'417.80		500.00			
3103.00	Fachliteratur, Zeitschriften	66.00		100.00		66.00	
3111.00	Anschaffung Fahrzeuge, Maschinen, Werkzeuge	7'279.10		11'600.00		11'969.95	
3111.03	Anschaffung von Apparaten	4'934.00		5'000.00		5'507.95	
3112.00	Dienstkleider	807.20		900.00		802.00	
3120.01	Ver- und Entsorgung	39'810.15		35'200.00		34'390.10	
3120.02	Energie	423'948.05		461'000.00		92'497.15	
3120.03	Heizmaterial	68'238.05		82'200.00		54'857.95	
3130.00	Dienstleistung Dritter	6'177.55		9'100.00		20'301.50	
3130.01	Telefonie, Internet und Kommunikation	1'974.65		2'000.00		1'196.75	
3131.00	Planung und Projektierungen Dritter	2'806.85		3'000.00		323.10	
3134.00	Sachversicherungsprämie	43'443.00		42'400.00		34'368.20	
3137.00	Motorfahrzeugsteuern	737.55		650.00		627.55	
3144.00	Dienstleistungen Dritter für baulichen Unterhalt	398'798.50		265'500.00		429'328.15	
3144.01	Dienstleistungen Dritter für Unterhalt Sport- und Spielplatz	67'795.15		52'900.00		115'483.40	
3151.00	Unterhalt Fahrzeuge, Maschinen, Werkzeuge	9'400.60		8'000.00		11'454.10	
3151.01	Unterhalt Apparate, Maschinen, Geräte	777.20		3'800.00		1'828.80	
3161.01	Miete Maschinen, Geräte und Fahrzeuge	2'222.00		6'500.00		5'288.85	
3170.01	Reisekosten und Spesen	1'520.65		1'500.00		1'887.20	
3300.40	Planmässige Abschreibungen Hochbauten VV	103'375.75		100'500.00		94'666.00	
3300.60	Planmässige Abschreibungen Mobilien VV	26'535.15		37'400.00		8'444.00	
3320.90	Planmässige Abschreibungen übrige immaterielle Anlagen	13'937.00		13'900.00		13'937.00	
3910.00	Interne Verrechnung von Dienstleistungen	8'860.00		7'100.00		11'515.00	
4260.00	Rückerstattungen und Kostenbeteiligungen		3'487.55		2'000.00		1'257.45
4260.01	Nebenkosten		21'689.50		20'500.00		19'068.30
4470.00	Pacht- und Mietzinsen Liegenschaften VV		125'596.00		132'000.00		128'496.00
4472.00	Vergütung für Benützungen Liegenschaften VV		5'660.00		6'000.00		5'570.00
4910.00	Interne Verrechnung von Dienstleistungen		15'300.00		16'000.00		10'472.00
218	Tagesbetreuung	352'811.60	350'555.90	445'760.00	356'900.00	351'370.00	269'205.85
	Nettoaufwand		2'255.70		88'860.00		82'164.15
2180	Tagesbetreuung	352'811.60	350'555.90	445'760.00	356'900.00	351'370.00	269'205.85
2180	Tagesbetreuung	352'811.60	350'555.90	445'760.00	356'900.00	351'370.00	269'205.85
3010.00	Löhne Verwaltungs- und Betriebspersonal	53'942.99		67'000.00		61'503.32	
3010.02	Löhne Betreuung Tagesschule	181'901.31		207'900.00		182'892.28	
3010.09	Aufwandminderungskonto	-2'939.35				-14'174.70	
3050.00	AG-Beiträge AHV, IV, EO, ALV, Verwaltungskosten	14'678.35		17'700.00		14'616.00	

Erfolgsrechnung

		Rechnung 2023		Budget 2023		Rechnung 2022	
		Aufwand	Ertrag	Aufwand	Ertrag	Aufwand	Ertrag
3052.00	AG-Beiträge Pensionskasse	12'371.40		14'700.00		9'815.55	
3053.00	AG-Beiträge Unfallversicherung	1'802.55		2'300.00		1'838.20	
3054.00	AG-Beiträge Familienausgleichskasse	3'395.15		4'300.00		3'380.85	
3055.00	AG-Beiträge Krankentaggeldversicherungen	3'931.10		5'300.00		4'159.25	
3090.00	Aus- und Weiterbildung des Personals	3'167.60		5'500.00			
3099.00	Übriger Personalaufwand	10'782.50		16'800.00		9'738.70	
3100.00	Büromaterial	241.75		500.00		197.75	
3101.00	Betriebs- und Verbrauchsmaterial	3'198.40		4'000.00		3'187.55	
3102.00	Drucksachen, Publikationen	1'144.60		2'500.00		6'532.00	
3105.00	Lebensmittel	55'549.55		81'200.00		56'563.30	
3113.00	Anschaffung IT-Geräte und Apparate	4'284.00		4'300.00			
3119.00	Anschaffung übrige nicht aktivierbare Anlagen	1'808.10		4'000.00		3'892.90	
3130.01	Telefonie, Internet und Kommunikation	1'018.40		1'100.00		1'005.10	
3130.02	Porti			400.00		13.20	
3151.01	Unterhalt Apparate, Maschinen, Geräte	410.35		2'000.00		3'981.55	
3158.00	Unterhalt immaterielle Anlagen (Software)			350.00			
3170.01	Reisekosten und Spesen	1'156.95		1'700.00		1'578.40	
3181.06	Tatsächliche Forderungsverluste	500.90				239.80	
3199.01	Übriger Sachaufwand			2'000.00		148.00	
3636.00	Beiträge an private Organisationen	465.00		210.00		261.00	
4210.00	Mahngebühren		720.00		200.00		320.00
4230.00	Elternbeiträge Betreuung Tagesschule		153'738.90		159'000.00		131'624.20
4260.02	Elternbeiträge Verpflegung Tagesschule		59'259.00		77'700.00		55'940.65
4631.00	Beiträge von Kanton u. Konkordate		136'838.00		120'000.00		81'321.00
219	Obligatorische Schule	701'636.50	41'868.00	688'420.00	37'500.00	579'430.40	38'147.00
	Nettoaufwand		659'768.50		650'920.00		541'283.40
2190	Schulleitung und Schulverwaltung	405'946.65	1'748.00	422'770.00		331'839.65	
2190	Schulleitung und Schulverwaltung	405'946.65	1'748.00	422'770.00		331'839.65	
3010.00	Löhne Verwaltungs- und Betriebspersonal	109'875.85		77'500.00		81'709.15	
3050.00	AG-Beiträge AHV, IV, EO, ALV, Verwaltungskosten	6'920.20		5'000.00		4'974.05	
3052.00	AG-Beiträge Pensionskasse	5'437.50		6'400.00		5'707.80	
3053.00	AG-Beiträge Unfallversicherung	879.65		700.00		625.90	
3054.00	AG-Beiträge Familienausgleichskasse	1'600.80		1'300.00		1'150.45	
3055.00	AG-Beiträge Krankentaggeldversicherungen	1'587.85		1'500.00		1'409.80	
3090.00	Aus- und Weiterbildung des Personals	13'283.10		11'000.00		5'476.20	
3099.00	Übriger Personalaufwand	3'208.65		2'000.00		1'962.70	
3100.00	Büromaterial	10'457.15		11'910.00		12'106.40	

Erfolgsrechnung

		Rechnung 2023		Budget 2023		Rechnung 2022	
		Aufwand	Ertrag	Aufwand	Ertrag	Aufwand	Ertrag
3102.00	Drucksachen, Publikationen	500.00		1'000.00			
3103.00	Fachliteratur, Zeitschriften	1'435.40		2'100.00		1'077.00	
3113.00	Anschaffung IT-Geräte und Apparate	20'556.70		22'600.00		13'871.20	
3118.00	Anschaffung von Software und Lizenzen	30'162.55		76'650.00		15'582.35	
3119.00	Anschaffung übrige nicht aktivierbare Anlagen	1'922.00		2'000.00		1'782.95	
3130.00	Dienstleistung Dritter	3'156.00					
3130.01	Telefonie, Internet und Kommunikation	1'009.20		1'200.00		1'009.20	
3130.02	Porti	1'002.00		2'000.00		744.10	
3132.00	Honorar an externe Berater, Gutachter, Fachexperten etc.	12'813.50					
3150.00	Unterhalt Büromöbel- und geräte	12'418.30		11'670.00		11'742.80	
3153.00	Unterhalt IT-Geräte und Apparate	29'351.45		38'700.00		42'402.80	
3158.00	Unterhalt immaterielle Anlagen (Software)	14'126.90		23'400.00		4'956.90	
3162.00	Leasinggebühren Kopiergeräte	19'426.80		19'440.00		18'912.45	
3170.01	Reisekosten und Spesen	9'686.50		12'500.00		10'499.65	
3171.00	Exkursionen, Schulreisen und Lager	809.55		2'000.00		94.65	
3199.01	Übriger Sachaufwand	2'050.20		2'100.00		1'284.95	
3300.60	Planmässige Abschreibungen Mobilien VV	14'040.00		14'000.00		14'040.00	
3320.00	Planmässige Abschreibungen Informatik	52'060.15		50'600.00		55'910.25	
3611.00	Entschädigung an Kanton	24'794.70		22'000.00		21'662.95	
3636.00	Beiträge an private Organisationen	1'374.00		1'500.00		1'143.00	
4260.00	Rückerstattungen und Kostenbeteiligungen		1'748.00				
2194	Freiwilliger Schulsport	25'134.65		15'850.00		14'356.80	
2194	Freiwilliger Schulsport	25'134.65		15'850.00		14'356.80	
3020.00	Löhne Lehrpersonen	24'041.25		13'500.00		14'135.00	
3050.00	AG-Beiträge AHV, IV, EO, ALV, Verwaltungskosten	848.20		200.00		153.05	
3053.00	AG-Beiträge Unfallversicherung	48.95		50.00		33.35	
3054.00	AG-Beiträge Familienausgleichskasse	196.25		100.00		35.40	
3170.01	Reisekosten und Spesen			2'000.00			
2195	Schülertransporte	169'217.60	31'211.00	157'650.00	33'000.00	151'528.10	30'519.00
2195	Schülertransporte	169'217.60	31'211.00	157'650.00	33'000.00	151'528.10	30'519.00
3010.03	Löhne Schülertransporte	108'637.60		85'000.00		95'402.40	
3050.00	AG-Beiträge AHV, IV, EO, ALV, Verwaltungskosten	3'158.50		2'600.00		2'747.80	
3052.00	AG-Beiträge Pensionskasse	1'640.40					
3053.00	AG-Beiträge Unfallversicherung	422.75		300.00		245.95	
3054.00	AG-Beiträge Familienausgleichskasse	730.45		600.00		643.25	
3055.00	AG-Beiträge Krankentaggeldversicherungen	587.55					

Erfolgsrechnung

		Rechnung 2023		Budget 2023		Rechnung 2022	
		Aufwand	Ertrag	Aufwand	Ertrag	Aufwand	Ertrag
3090.00	Aus- und Weiterbildung des Personals	270.00		7'500.00		7'250.40	
3101.00	Betriebs- und Verbrauchsmaterial	8'955.85		12'000.00		11'676.95	
3102.00	Drucksachen, Publikationen					614.55	
3130.01	Telefonie, Internet und Kommunikation	512.10		800.00		358.90	
3134.00	Sachversicherungsprämie	4'173.70		4'350.00		4'345.50	
3137.00	Motorfahrzeugsteuern	2'103.75		2'200.00		2'133.75	
3151.00	Unterhalt Fahrzeuge, Maschinen, Werkzeuge	13'357.15		10'000.00		8'979.50	
3160.01	Miete Parkplatz	1'875.00		1'100.00		1'440.00	
3161.01	Miete Maschinen, Geräte und Fahrzeuge	9'781.55		11'700.00		9'440.45	
3170.01	Reisekosten und Spesen	210.55		500.00		548.70	
3300.60	Planmässige Abschreibungen Mobilien VV	8'240.70		9'000.00			
3637.01	Beiträge an private Haushalte	4'560.00		10'000.00		5'700.00	
4631.00	Beiträge von Kanton u. Konkordate		31'211.00		33'000.00		30'519.00
2197	Schulsozialdienst	101'337.60	8'909.00	92'150.00	4'500.00	81'705.85	7'628.00
2197	Schulsozialdienst	101'337.60	8'909.00	92'150.00	4'500.00	81'705.85	7'628.00
3010.00	Löhne Verwaltungs- und Betriebspersonal	72'871.20		66'000.00		64'820.25	
3050.00	AG-Beiträge AHV, IV, EO, ALV, Verwaltungskosten	4'724.90		4'300.00		4'203.75	
3052.00	AG-Beiträge Pensionskasse	4'984.65		4'800.00		4'676.55	
3053.00	AG-Beiträge Unfallversicherung	612.75		600.00		562.65	
3054.00	AG-Beiträge Familienausgleichskasse	1'092.90		1'100.00		972.00	
3055.00	AG-Beiträge Krankentaggeldversicherungen	1'003.35		1'200.00		1'188.40	
3090.00	Aus- und Weiterbildung des Personals	7'850.00		8'900.00			
3100.00	Büromaterial	290.00		500.00		1'674.30	
3102.00	Drucksachen, Publikationen	123.85		400.00			
3103.00	Fachliteratur, Zeitschriften	697.90		500.00			
3110.00	Anschaffung Büromöbel, Büromaschinen, Bürogeräten	270.85		300.00		1'400.00	
3113.00	Anschaffung IT-Geräte und Apparate	3'949.80		600.00			
3118.00	Anschaffung von Software und Lizenzen	1'111.45		900.00		1'111.45	
3130.00	Dienstleistung Dritter	387.50		1'000.00			
3130.01	Telefonie, Internet und Kommunikation	776.50		600.00		479.50	
3170.01	Reisekosten und Spesen	440.00		200.00		617.00	
3171.00	Exkursionen, Schulreisen und Lager			100.00			
3636.00	Beiträge an private Organisationen	150.00		150.00			
4260.00	Rückerstattungen und Kostenbeteiligungen		805.00				
4631.00	Beiträge von Kanton u. Konkordate		8'104.00		4'500.00		7'628.00
29	Übriges Bildungswesen	21'531.35		17'250.00		20'051.90	
	Nettoaufwand		21'531.35		17'250.00		20'051.90

Erfolgsrechnung

		Rechnung 2023		Budget 2023		Rechnung 2022	
		Aufwand	Ertrag	Aufwand	Ertrag	Aufwand	Ertrag
291	Verwaltung Nettoaufwand	21'531.35		17'250.00		20'051.90	
			21'531.35		17'250.00		20'051.90
2910	Verwaltung	21'531.35		17'250.00		20'051.90	
2910	Verwaltung	21'531.35		17'250.00		20'051.90	
3000.00	Tag- und Sitzungsgelder Kommission	17'500.00		13'500.00		16'705.00	
3050.00	AG-Beiträge AHV, IV, EO, ALV, Verwaltungskosten	693.70		500.00		359.00	
3053.00	AG-Beiträge Unfallversicherung	58.60		50.00		55.35	
3054.00	AG-Beiträge Familienausgleichskasse	160.45		200.00		83.05	
3170.01	Reisekosten und Spesen	3'118.60		3'000.00		2'849.50	
3	Kultur, Sport und Freizeit, Kirche Nettoaufwand	426'165.23	12'824.75	444'115.00	21'700.00	454'579.20	40'074.20
			413'340.48		422'415.00		414'505.00
32	Kultur, übrige Nettoaufwand	126'831.32		146'005.00		119'535.50	
			126'831.32		146'005.00		119'535.50
329	Kultur Nettoaufwand	126'831.32		146'005.00		119'535.50	
			126'831.32		146'005.00		119'535.50
3290	Übrige Kultur	126'831.32		146'005.00		119'535.50	
3290	Übrige Kultur	126'831.32		146'005.00		119'535.50	
3000.00	Tag- und Sitzungsgelder Kommission	3'060.00		3'900.00		2'280.00	
3053.00	AG-Beiträge Unfallversicherung	6.65		5.00		5.55	
3119.04	Anschaffung Beflagungen			5'000.00			
3130.06	Jungbürgerfeier	2'009.50		3'900.00		2'128.55	
3130.07	Bundesfeier	17'737.57		17'400.00		12'677.65	
3159.00	Unterhalt Dorfbeflagung	360.00		500.00		58.00	
3161.01	Miete Maschinen, Geräte und Fahrzeuge	1'938.60		2'600.00			
3170.01	Reisekosten und Spesen	2'100.00		2'600.00		2'240.00	
3634.01	Beitrag Regionale Kulturkonferenz	92'384.20		99'600.00		90'236.05	
3636.00	Beiträge an private Organisationen	2'344.80		3'500.00		6'799.70	
3910.00	Interne Verrechnung von Dienstleistungen	4'890.00		7'000.00		3'110.00	
33	Medien Nettoaufwand	40'391.11	8'523.70	42'420.00	17'500.00	33'243.85	17'663.25
			31'867.41		24'920.00		15'580.60

Erfolgsrechnung

		Rechnung 2023		Budget 2023		Rechnung 2022	
		Aufwand	Ertrag	Aufwand	Ertrag	Aufwand	Ertrag
332	Massenmedien	40'391.11	8'523.70	42'420.00	17'500.00	33'243.85	17'663.25
	Nettoaufwand		31'867.41		24'920.00		15'580.60
3320	Massenmedien	40'391.11	8'523.70	42'420.00	17'500.00	33'243.85	17'663.25
3320	Massenmedien	40'391.11	8'523.70	42'420.00	17'500.00	33'243.85	17'663.25
3010.00	Löhne Verwaltungs- und Betriebspersonal	6'464.00		6'000.00		9'133.65	
3050.00	AG-Beiträge AHV, IV, EO, ALV, Verwaltungskosten					174.75	
3053.00	AG-Beiträge Unfallversicherung	14.85		20.00		23.70	
3054.00	AG-Beiträge Familienausgleichskasse					40.45	
3102.00	Drucksachen, Publikationen	17'691.50		14'500.00		11'649.15	
3130.00	Dienstleistung Dritter	7'457.60		2'000.00		4'368.00	
3130.02	Porti	2'154.66		1'600.00		1'634.20	
3130.08	Internetauftritt	5'579.50		15'900.00		5'488.00	
3137.01	Steuern und Abgaben	235.00		500.00		-130.00	
3170.01	Reisekosten und Spesen	794.00		1'900.00		861.95	
4612.00	Rückerstattung Anzeiger Fraubrunnen		8'523.70		17'500.00		17'663.25
34	Sport und Freizeit	258'942.80	4'301.05	255'690.00	4'200.00	301'799.85	22'410.95
	Nettoaufwand		254'641.75		251'490.00		279'388.90
341	Sport	151'043.25	4'051.05	155'050.00	4'000.00	176'825.00	22'410.95
	Nettoaufwand		146'992.20		151'050.00		154'414.05
3410	Sport	151'043.25	4'051.05	155'050.00	4'000.00	176'825.00	22'410.95
3410	Sport	151'043.25	4'051.05	155'050.00	4'000.00	176'825.00	22'410.95
3101.00	Betriebs- und Verbrauchsmaterial	319.65		1'000.00		2'610.90	
3119.01	Anschaffungen übrige Mobilien und Geräte	3'996.00		1'000.00			
3130.00	Dienstleistung Dritter	1'917.50		6'400.00		7'150.00	
3134.00	Sachversicherungsprämie	3'612.60		3'400.00		2'901.40	
3143.00	Unterhalt Anlagen	20'906.50		25'700.00		43'255.35	
3300.40	Planmässige Abschreibungen Hochbauten VV	51'491.00		59'600.00		47'952.00	
3632.00	Beitrag Zweckverband Schwimmbad Messen	68'800.00		54'350.00		69'043.35	
3910.00	Interne Verrechnung von Dienstleistungen			3'600.00		3'912.00	
4260.00	Rückerstattungen und Kostenbeteiligungen		4'051.05		4'000.00		22'410.95
342	Freizeit	107'899.55	250.00	100'640.00	200.00	124'974.85	
	Nettoaufwand		107'649.55		100'440.00		124'974.85

Erfolgsrechnung

		Rechnung 2023		Budget 2023		Rechnung 2022	
		Aufwand	Ertrag	Aufwand	Ertrag	Aufwand	Ertrag
3420	Freizeit	107'899.55	250.00	100'640.00	200.00	124'974.85	
3420	Freizeit	107'899.55	250.00	100'640.00	200.00	124'974.85	
3101.00	Betriebs- und Verbrauchsmaterial	870.00		1'800.00		900.00	
3119.01	Anschaffungen übrige Mobilien und Geräte	966.90		1'700.00		90.00	
3134.00	Sachversicherungsprämie	365.80		230.00		230.95	
3143.00	Unterhalt Anlagen	5'814.00		3'300.00		3'013.75	
3144.01	Dienstleistungen Dritter für Unterhalt Sport- und Spielplatz					28'250.50	
3159.01	Betriebskosten Jugendtreff			500.00			
3636.03	Beitrag Ferienheim Region Fraubrunnen	32'700.00		32'400.00		31'956.00	
3636.04	Beitrag an Dorfverein	31'510.00		33'000.00		32'986.95	
3637.00	Geschenke an Jubilare	1'615.35		2'710.00		1'576.70	
3910.00	Interne Verrechnung von Dienstleistungen	34'057.50		25'000.00		25'970.00	
4260.00	Rückerstattungen und Kostenbeteiligungen		250.00		200.00		
4	Gesundheit	20'971.80		25'690.00		18'801.25	
	Nettoaufwand		20'971.80		25'690.00		18'801.25
41	Spitäler, Kranken- und Pflegeheime	50.00		50.00		50.00	
	Nettoaufwand		50.00		50.00		50.00
412	Alters-, Kranken und Pflegeheime	50.00		50.00		50.00	
	Nettoaufwand		50.00		50.00		50.00
4120	Alters-, Kranken- und Pflegeheime	50.00		50.00		50.00	
4120	Alters-, Kranken- und Pflegeheime	50.00		50.00		50.00	
3632.01	Beiträge an öffentliche Unternehmen	50.00		50.00		50.00	
42	Ambulante Krankenpflege	100.00		100.00		100.00	
	Nettoaufwand		100.00		100.00		100.00
421	Ambulante Krankenpflege	100.00		100.00		100.00	
	Nettoaufwand		100.00		100.00		100.00
4210	Ambulante Krankenpflege	100.00		100.00		100.00	
4210	Ambulante Krankenpflege	100.00		100.00		100.00	
3636.05	Beitrag an Spitexverein Grauholz	100.00		100.00		100.00	

Erfolgsrechnung

		Rechnung 2023		Budget 2023		Rechnung 2022	
		Aufwand	Ertrag	Aufwand	Ertrag	Aufwand	Ertrag
43	Gesundheit	20'821.80		25'540.00		18'651.25	
	Nettoaufwand		20'821.80		25'540.00		18'651.25
432	Krankheitsbekämpfung, übrige	100.00		600.00		1'160.00	
	Nettoaufwand		100.00		600.00		1'160.00
4320	Krankheitsbekämpfung, übrige	100.00		600.00		1'160.00	
4320	Krankheitsbekämpfung, übrige	100.00		600.00		1'160.00	
3636.00	Beiträge an private Organisationen			500.00		1'060.00	
3636.07	Beitrag an Lungenliga Bern	100.00		100.00		100.00	
433	Schulgesundheitsdienst	20'721.80		24'940.00		17'491.25	
	Nettoaufwand		20'721.80		24'940.00		17'491.25
4330	Schulgesundheitsdienst	8'713.60		10'370.00		8'440.60	
4330	Schulgesundheitsdienst	8'713.60		10'370.00		8'440.60	
3010.00	Löhne Verwaltungs- und Betriebspersonal	3'942.90		6'000.00		4'929.20	
3053.00	AG-Beiträge Unfallversicherung	9.00		20.00		9.40	
3101.00	Betriebs- und Verbrauchsmaterial	29.70					
3136.00	Honorar privatärztliche Tätigkeit	4'390.00		4'000.00		3'160.00	
3136.01	Untersuchungskosten	342.00		350.00		342.00	
4331	Schulzahnpflege	12'008.20		14'570.00		9'050.65	
4331	Schulzahnpflege	12'008.20		14'570.00		9'050.65	
3010.00	Löhne Verwaltungs- und Betriebspersonal	1'355.10		1'500.00		1'539.85	
3053.00	AG-Beiträge Unfallversicherung	3.10		10.00		3.95	
3101.00	Betriebs- und Verbrauchsmaterial			960.00			
3136.01	Untersuchungskosten	10'650.00		12'000.00		7'492.20	
3170.01	Reisekosten und Spesen			100.00		14.65	
5	Soziale Sicherheit	4'454'530.73	203'446.00	4'829'410.00	280'340.00	4'521'858.95	193'027.60
	Nettoaufwand		4'251'084.73		4'549'070.00		4'328'831.35
53	Alter + Hinterlassene	1'285'057.23	14'889.00	1'336'030.00	14'900.00	1'284'347.70	14'243.00
	Nettoaufwand		1'270'168.23		1'321'130.00		1'270'104.70
531	Alters- und Hinterlassenenversicherung AHV	47'330.00	14'889.00	45'000.00	14'900.00	46'350.00	14'243.00

Erfolgsrechnung

		Rechnung 2023		Budget 2023		Rechnung 2022	
		Aufwand	Ertrag	Aufwand	Ertrag	Aufwand	Ertrag
	Nettoaufwand		32'441.00		30'100.00		32'107.00
5310	Alters- und Hinterlassenenversicherung AHV	47'330.00	14'889.00	45'000.00	14'900.00	46'350.00	14'243.00
5310	Alters- u.Hinterlassenenversicherung AHV	47'330.00	14'889.00	45'000.00	14'900.00	46'350.00	14'243.00
3910.00	Interne Verrechnung von Dienstleistungen	47'330.00		45'000.00		46'350.00	
4611.00	Entschädigung von Kanton		14'889.00		14'900.00		14'243.00
532	Ergänzungsleistungen AHV / IV	1'228'541.00		1'280'000.00		1'228'292.00	
	Nettoaufwand		1'228'541.00		1'280'000.00		1'228'292.00
5320	Ergänzungsleistungen AHV / IV	1'228'541.00		1'280'000.00		1'228'292.00	
5320	Ergänzungsleistungen AHV / IV	1'228'541.00		1'280'000.00		1'228'292.00	
3631.00	Beiträge an Kanton und Konkordate	1'228'541.00		1'280'000.00		1'228'292.00	
535	Leistungen an das Alter	9'186.23		11'030.00		9'705.70	
	Nettoaufwand		9'186.23		11'030.00		9'705.70
5350	Leistungen an das Alter	9'186.23		11'030.00		9'705.70	
5350	Leistungen an das Alter	9'186.23		11'030.00		9'705.70	
3000.00	Tag- und Sitzungsgelder Kommission	4'400.00		5'200.00		3'690.00	
3050.00	AG-Beiträge AHV, IV, EO, ALV, Verwaltungskosten	71.35		60.00		62.90	
3053.00	AG-Beiträge Unfallversicherung	9.65		20.00		9.15	
3054.00	AG-Beiträge Familienausgleichskasse	16.50		20.00		14.55	
3102.00	Drucksachen, Publikationen	709.38		400.00		1'726.05	
3130.02	Porti	70.40		100.00		70.40	
3130.12	Anlässe Seniorenrat	3'808.95		4'620.00		3'822.65	
3170.01	Reisekosten und Spesen			300.00			
3636.00	Beiträge an private Organisationen	100.00		310.00		310.00	
54	Familie und Jugend	284'914.05	177'217.00	395'640.00	254'100.00	270'988.95	167'444.60
	Nettoaufwand		107'697.05		141'540.00		103'544.35
541	Familienzulagen	21'832.00		26'700.00		25'368.00	
	Nettoaufwand		21'832.00		26'700.00		25'368.00
5410	Familienzulagen	21'832.00		26'700.00		25'368.00	

Erfolgsrechnung

		Rechnung 2023		Budget 2023		Rechnung 2022	
		Aufwand	Ertrag	Aufwand	Ertrag	Aufwand	Ertrag
5410	Familienzulagen	21'832.00		26'700.00		25'368.00	
3631.00	Beiträge an Kanton und Konkordate	21'832.00		26'700.00		25'368.00	
544	Jugendschutz	37'174.45		52'940.00		37'958.20	
	Nettoaufwand		37'174.45		52'940.00		37'958.20
5440	Jugendschutz allgemein	37'174.45		52'940.00		37'958.20	
5440	Jugendschutz allgemein	37'174.45		52'940.00		37'958.20	
3000.00	Tag- und Sitzungsgelder Kommission	50.00				50.00	
3010.00	Löhne Verwaltungs- und Betriebspersonal	1'161.00		1'900.00		1'106.60	
3050.00	AG-Beiträge AHV, IV, EO, ALV, Verwaltungskosten	78.45		120.00		75.00	
3053.00	AG-Beiträge Unfallversicherung	10.45		20.00		9.60	
3054.00	AG-Beiträge Familienausgleichskasse	18.20		50.00		17.25	
3055.00	AG-Beiträge Krankentaggeldversicherungen	17.80		20.00		22.65	
3636.08	Elternbriefe Pro Juventute und MVB	1'000.00		4'400.00		436.00	
3636.09	Mitgliederbeitrag Tageselternverein	50.00		50.00		50.00	
3636.10	Mitgliederbeitrag ALP			1'830.00			
3636.18	Beitrag Regionale Fachstelle f. offene Kinder- u. Jugendarbeit (REKJA)	34'788.55		44'550.00		36'191.10	
545	Leistungen an Familien	225'907.60	177'217.00	316'000.00	254'100.00	207'662.75	167'444.60
	Nettoaufwand		48'690.60		61'900.00		40'218.15
5450	Leistungen an Familien allgemein	220'907.60	177'217.00	316'000.00	254'100.00	207'662.75	167'444.60
5450	Leistungen an Familien allgemein	220'907.60	177'217.00	316'000.00	254'100.00	207'662.75	167'444.60
3637.02	Leistungen an Private	220'907.60		316'000.00		207'662.75	
4260.00	Rückerstattungen und Kostenbeteiligungen		1'666.25		1'100.00		2'068.40
4611.00	Entschädigung von Kanton		175'550.75		253'000.00		165'376.20
5451	Kinderkrippen und Kinderhorte	5'000.00					
5451	Kinderkrippen und Kinderhorte	5'000.00					
3636.00	Beiträge an private Organisationen	5'000.00					
56	Soziales Wohnungswesen	12'862.10	11'340.00	11'340.00	11'340.00	11'340.00	11'340.00
	Nettoaufwand		1'522.10				
560	Soziales Wohnungswesen	12'862.10	11'340.00	11'340.00	11'340.00	11'340.00	11'340.00

Erfolgsrechnung

		Rechnung 2023		Budget 2023		Rechnung 2022	
		Aufwand	Ertrag	Aufwand	Ertrag	Aufwand	Ertrag
	Nettoaufwand		1'522.10				
5600	Soziales Wohnungswesen	12'862.10	11'340.00	11'340.00	11'340.00	11'340.00	11'340.00
5600	Soziales Wohnungswesen	12'862.10	11'340.00	11'340.00	11'340.00	11'340.00	11'340.00
3160.02	Miete von Räumlichkeiten	12'862.10		11'340.00		11'340.00	
4260.00	Rückerstattungen und Kostenbeteiligungen		11'340.00		11'340.00		11'340.00
57	Sozialhilfe und Asylwesen	2'871'697.35		3'086'400.00		2'955'182.30	
	Nettoaufwand		2'871'697.35		3'086'400.00		2'955'182.30
579	Sozialhilfe	2'871'697.35		3'086'400.00		2'955'182.30	
	Nettoaufwand		2'871'697.35		3'086'400.00		2'955'182.30
5796	Regionaler Sozialdienst	84'076.40		86'400.00		90'533.50	
5796	Regionaler Sozialdienst	84'076.40		86'400.00		90'533.50	
3632.02	Beitrag an Sozialdienst Region Jegenstorf	84'076.40		86'400.00		90'533.50	
5799	Lastenausgleich Sozialhilfe	2'787'620.95		3'000'000.00		2'864'648.80	
5799	Lastenausgleich Sozialhilfe	2'787'620.95		3'000'000.00		2'864'648.80	
3611.00	Entschädigung an Kanton	2'787'620.95		3'000'000.00		2'864'648.80	
6	Verkehr und Nachrichtenübermittlung	1'640'337.35	216'194.45	1'809'500.00	197'125.00	1'513'510.99	180'263.55
	Nettoaufwand		1'424'142.90		1'612'375.00		1'333'247.44
61	Strassenverkehr	1'033'833.35	181'824.55	1'162'500.00	140'125.00	936'979.19	150'253.55
	Nettoaufwand		852'008.80		1'022'375.00		786'725.64
615	Gemeindestrassen	1'030'828.50	181'824.55	1'102'500.00	140'125.00	936'679.19	150'253.55
	Nettoaufwand		849'003.95		962'375.00		786'425.64
6150	Gemeindestrassen	1'030'828.50	181'824.55	1'102'500.00	140'125.00	936'679.19	150'253.55
6150	Gemeindestrassen	1'030'828.50	181'824.55	1'102'500.00	140'125.00	936'679.19	150'253.55
3010.00	Löhne Verwaltungs- und Betriebspersonal	345'133.95		400'000.00		331'301.10	
3010.09	Aufwandminderungskonto	-5'835.60				-3'496.55	
3050.00	AG-Beiträge AHV, IV, EO, ALV, Verwaltungskosten	21'984.55		26'000.00		21'343.20	
3052.00	AG-Beiträge Pensionskasse	25'436.20		28'600.00		21'504.30	

Erfolgsrechnung

		Rechnung 2023		Budget 2023		Rechnung 2022	
		Aufwand	Ertrag	Aufwand	Ertrag	Aufwand	Ertrag
3053.00	AG-Beiträge Unfallversicherung	4'587.55		5'300.00		4'677.60	
3054.00	AG-Beiträge Familienausgleichskasse	5'085.60		6'400.00		4'937.00	
3055.00	AG-Beiträge Krankentaggeldversicherungen	3'440.40		6'000.00		4'996.75	
3090.00	Aus- und Weiterbildung des Personals	5'755.65		2'400.00			
3090.02	Aus- und Weiterbildung Lernende	2'100.00		3'000.00		2'830.00	
3099.00	Übriger Personalaufwand			500.00			
3100.00	Büromaterial			300.00		164.85	
3101.00	Betriebs- und Verbrauchsmaterial	97'031.80		93'000.00		67'617.75	
3101.01	Betriebs- und Verbrauchsmaterial Schneeräumung	11'591.15		8'000.00		6'365.05	
3102.00	Drucksachen, Publikationen			1'500.00		1'685.70	
3111.00	Anschaffung Fahrzeuge, Maschinen, Werkzeuge	18'063.50		13'500.00		46'105.55	
3111.01	Signalisationsmaterial	5'371.65		6'000.00		3'737.00	
3112.00	Dienstkleider	4'614.60		4'000.00		4'181.60	
3120.00	Energie Strassenbeleuchtung	36'191.95		35'000.00		29'704.70	
3120.01	Ver- und Entsorgung	2'428.20		2'100.00		3'267.45	
3130.00	Dienstleistung Dritter	3'473.95		10'300.00		6'294.15	
3130.01	Telefonie, Internet und Kommunikation	276.00		500.00		300.10	
3134.00	Sachversicherungsprämie	10'160.90		10'750.00		9'688.10	
3137.00	Motorfahrzeugsteuern	7'604.85		7'400.00		7'530.20	
3141.00	Baulicher Unterhalt Strassen/Verkehrswege	202'745.15		197'150.00		158'156.55	
3141.01	Unterhalt und Reparaturen Strassenbeleuchtung	8'529.85		15'000.00		7'406.05	
3141.02	Schneeräumung	10'941.70		15'000.00		6'487.35	
3151.00	Unterhalt Fahrzeuge, Maschinen, Werkzeuge	38'116.75		30'000.00		37'607.40	
3161.01	Miete Maschinen, Geräte und Fahrzeuge	38'598.65		40'000.00		41'032.60	
3161.02	Miete Maschinen, Geräte, Fahrzeuge Winterdienst			2'000.00			
3170.01	Reisekosten und Spesen	969.20		1'000.00		1'346.90	
3300.10	Planmässige Abschreibungen Strassen VV	86'746.75		88'700.00		70'094.14	
3300.60	Planmässige Abschreibungen Mobilien VV	35'673.00		35'500.00		35'672.00	
3634.03	Beitrag an Waldgenossenschaft für Wegunterhalt	1'500.00		4'000.00		1'500.00	
3636.00	Beiträge an private Organisationen	2'340.60		3'000.00		2'340.60	
3910.00	Interne Verrechnung von Dienstleistungen	170.00		600.00		300.00	
4240.00	Benützungsgebühren und Dienstleistungen				600.00		602.00
4250.00	Verkaufserlöse		1'250.00				
4260.00	Rückerstattungen und Kostenbeteiligungen		6'108.85		6'000.00		11'256.15
4612.02	Entschädigung von Gemeinden		11'839.50		8'200.00		11'050.50
4612.04	Interne Verrechnung von Dienstleistungen Gemeindewerke		12'937.50		16'475.00		14'652.50
4631.00	Beiträge von Kanton u. Konkordate		29'983.70		21'950.00		19'064.90
4910.00	Interne Verrechnung von Dienstleistungen		119'705.00		86'900.00		93'627.50
619	Strassen, übriges	3'004.85		60'000.00		300.00	

Erfolgsrechnung

		Rechnung 2023		Budget 2023		Rechnung 2022	
		Aufwand	Ertrag	Aufwand	Ertrag	Aufwand	Ertrag
	Nettoaufwand		3'004.85		60'000.00		300.00
6190	Strassen, übriges	3'004.85		60'000.00		300.00	
6190	Strassen, übriges	3'004.85		60'000.00		300.00	
3132.00	Honorar an externe Berater, Gutachter, Fachexperten etc.	3'004.85		60'000.00		300.00	
62	Öffentlicher Verkehr	606'504.00	34'369.90	647'000.00	57'000.00	576'531.80	30'010.00
	Nettoaufwand		572'134.10		590'000.00		546'521.80
622	Regionalverkehr					70.80	
	Nettoaufwand						70.80
6220	Regionalverkehr					70.80	
6220	Regionalverkehr					70.80	
3634.00	Beitag an Nachtliniengesellschaft Moonliner					70.80	
629	Öffentlicher Verkehr	606'504.00	34'369.90	647'000.00	57'000.00	576'461.00	30'010.00
	Nettoaufwand		572'134.10		590'000.00		546'451.00
6290	Öffentlicher Verkehr	28'000.00	34'369.90	57'000.00	57'000.00	28'045.00	30'010.00
6290	Öffentlicher Verkehr	28'000.00	34'369.90	57'000.00	57'000.00	28'045.00	30'010.00
3130.09	Tageskarten SBB	28'000.00		57'000.00		28'000.00	
3181.06	Tatsächliche Forderungsverluste					45.00	
4250.01	Verkäufe Tageskarten SBB		34'369.90		57'000.00		30'010.00
6291	Gemeindeanteil Öffentlicher Verkehr	578'504.00		590'000.00		548'416.00	
6291	Gemeindeanteil Öffentlicher Verkehr	578'504.00		590'000.00		548'416.00	
3631.00	Beiträge an Kanton und Konkordate	578'504.00		590'000.00		548'416.00	
7	Umweltschutz und Raumordnung	2'721'283.32	2'396'314.32	2'900'180.00	2'561'660.00	2'541'806.21	2'231'383.16
	Nettoaufwand		324'969.00		338'520.00		310'423.05
71	Wasserversorgung	641'026.09	641'026.09	548'700.00	548'700.00	477'068.25	477'068.25
710	Wasserversorgung	641'026.09	641'026.09	548'700.00	548'700.00	477'068.25	477'068.25

Erfolgsrechnung

		Rechnung 2023		Budget 2023		Rechnung 2022	
		Aufwand	Ertrag	Aufwand	Ertrag	Aufwand	Ertrag
7101	Wasserversorgung (Gemeindebetrieb)	641'026.09	641'026.09	548'700.00	548'700.00	477'068.25	477'068.25
7101	Wasserversorgung [Gemeindebetrieb]	641'026.09	641'026.09	548'700.00	548'700.00	477'068.25	477'068.25
3100.11	Büromaterial			200.00			
3101.11	Betriebs- und Verbrauchsmaterial			200.00			
3102.11	Drucksachen, Publikationen			400.00		75.02	
3110.11	Anschaffung von Wasserzählern u. Hydranten	15'595.90		22'000.00			
3130.11	Dienstleistung Dritter	15'826.85		34'000.00		22'900.45	
3143.11	Unterhalt Tiefbauten	55'278.10		40'000.00		46'293.00	
3151.11	Unterhalt Apparate, Maschinen, Geräte	67'252.50		25'000.00		51'567.45	
3170.10	Reisekosten und Spesen			200.00			
3181.06	Tatsächliche Forderungsverluste					0.02	
3199.90	Vorsteuerkürzung	316.25				1'501.40	
3300.30	Planm. Abschr. übr. Tiefbauten VV SF	76'869.80		81'100.00		74'246.00	
3510.10	Einlage in Spezialfinanzierung WE			6'500.00			
3510.50	Einlage Anschlussgebühren	179'050.75		150'000.00		169'888.10	
3510.51	Einlage Löschbeiträge	7'760.00		7'500.00		7'760.00	
4240.12	Benützungsgebühren und Dienstleistungen		56'165.15		52'000.00		54'962.10
4240.13	Erlös aus Wasserverkauf		121'759.85		120'000.00		118'901.65
4240.14	Löschbeitrag		7'760.00		7'500.00		7'760.00
4240.50	Anschlussgebühren Wasser		179'050.75		150'000.00		169'888.10
4260.10	Rückerstattungen und Kostenbeteiligungen		80.75				1'283.30
4510.02	Entnahme aus Spezialfinanzierung WE		161'172.65		101'100.00		124'273.10
4631.10	Beiträge von Kanton u. Konkordate		9'000.00		12'000.00		
4898.10	Entnahme übriges Eigenkapital SF Wasser		106'036.94		106'100.00		
9010.00	Abschluss SF und Fonds im EK, Ertragsüberschuss	223'075.94		181'600.00		102'836.81	
72	Abwasserentsorgung	1'215'581.30	1'215'581.30	1'424'400.00	1'424'400.00	1'247'503.00	1'247'503.00
720	Abwasserentsorgung	1'215'581.30	1'215'581.30	1'424'400.00	1'424'400.00	1'247'503.00	1'247'503.00
7201	Abwasserentsorgung (Gemeindebetrieb)	1'215'581.30	1'215'581.30	1'424'400.00	1'424'400.00	1'247'503.00	1'247'503.00
7201	Abwasserentsorgung [Gemeindebetrieb]	1'215'581.30	1'215'581.30	1'424'400.00	1'424'400.00	1'247'503.00	1'247'503.00
3102.21	Drucksachen, Publikationen	575.70		500.00		288.10	
3120.21	Ver- und Entsorgung, Energie	2'257.95		4'400.00		1'504.65	
3130.21	Dienstleistungen Dritter	96'256.85		121'500.00		54'743.75	
3143.21	Unterhalt Tiefbauten und Pumpwerke	231'268.35		347'000.00		255'751.60	
3181.06	Tatsächliche Forderungsverluste					0.03	
3199.90	Vorsteuerkürzung					6'573.90	

Erfolgsrechnung

		Rechnung 2023		Budget 2023		Rechnung 2022	
		Aufwand	Ertrag	Aufwand	Ertrag	Aufwand	Ertrag
3300.30	Planm. Abschr. übr. Tiefbauten VV SF	19'162.05		23'500.00		11'567.00	
3320.90	Planmässige Abschreibungen übrige immaterielle Anlagen	167.00		200.00		167.00	
3510.10	Einlage in Spezialfinanzierung WE	28'557.00		73'200.00		4'607.00	
3510.50	Einlage Anschlussgebühren	244'620.00		200'000.00		268'570.00	
3612.20	Interne Verrechnung von Dienstleistungen	1'007.50		600.00		1'632.50	
3631.21	Fondsbeitrag an Kanton Abwasser	5'880.00		6'000.00		5'880.00	
3632.21	Beitrag an Gemeindeverband ARA Limpachtal	260'303.75		200'800.00		214'544.50	
3632.22	Beitrag an Gemeindeverband ARA Region Fraubrunnen	325'525.15		446'700.00		383'750.15	
4240.21	Verbrauchsgebühr Abwasser		462'766.05		430'000.00		449'805.25
4240.22	Grundgebühren Abwasser		232'737.70		220'000.00		230'171.95
4240.23	Regenabwassergebühr		43'441.15		40'000.00		41'077.35
4240.54	Anschlussgebühren Abwasser		244'620.00		200'000.00		268'570.00
4510.02	Entnahme aus Spezialfinanzierung WE		229'611.75		313'700.00		251'101.65
4631.20	Beiträge von Kanton u. Konkordate						6'776.80
9010.00	Abschluss SF und Fonds im EK, Ertragsüberschuss					37'922.82	
9011.00	Abschluss SF und Fonds im EK, Aufwandüberschuss		2'404.65		220'700.00		
73	Abfall	498'924.23	498'924.23	542'300.00	542'300.00	456'626.16	456'626.16
730	Abfall	498'924.23	498'924.23	542'300.00	542'300.00	456'626.16	456'626.16
7300	Tierkörperbeseitigung	19'238.40	19'238.40	18'800.00	18'800.00	12'231.70	12'231.70
7300	Tierkörperbeseitigung	19'238.40	19'238.40	18'800.00	18'800.00	12'231.70	12'231.70
3130.34	Entsorgungskosten Tierkadaver	13'388.40		12'800.00		12'231.70	
3632.31	Beitrag an Kadaversammelstelle	5'850.00		6'000.00			
4240.37	Tierkadaver-Entsorgungsgebühr		12'396.80		12'000.00		10'724.50
4612.91	Int. Verrechnung Nettoaufw. Tierkörperbeseitigung		6'841.60		6'800.00		1'507.20
7301	Abfall (Gemeindebetrieb)	479'685.83	479'685.83	523'500.00	523'500.00	444'394.46	444'394.46
7301	Abfall [Gemeindebetrieb]	479'685.83	479'685.83	523'500.00	523'500.00	444'394.46	444'394.46
3101.31	Betriebs- und Verbrauchsmaterial	26'725.91		26'000.00		29'904.83	
3102.31	Drucksachen, Publikationen	1'555.00		2'400.00		1'992.98	
3110.31	Anschaffungen Mobilien, Geräte			1'500.00			
3130.31	Abfuhrkosten ordentlicher Kehrriecht	128'188.40		131'250.00		124'790.10	
3130.32	Abfuhrkosten Separatsammlungen	189'962.35		205'250.00		183'307.35	
3130.33	Abfuhrkosten Sonderabfälle	31'119.85		33'500.00		30'947.65	
3130.35	Papier- u. Kartonsammlungen	27'753.60		31'500.00		26'866.20	
3130.36	Dienstleistungen Dritter	13'475.70		13'800.00		13'462.25	

Erfolgsrechnung

		Rechnung 2023		Budget 2023		Rechnung 2022	
		Aufwand	Ertrag	Aufwand	Ertrag	Aufwand	Ertrag
3130.37	Porti	521.52		1'000.00		432.65	
3132.31	Honorar an externe Berater, Gutachter, Fachexperten etc.			2'000.00			
3143.31	Unterhalt Tiefbauten	31'671.20		40'500.00		572.70	
3169.30	Benützungskosten Maschinen, Fahrzeuge			4'000.00		2'259.95	
3320.90	Planmässige Abschreibungen übrige immaterielle Anlagen					7'100.00	
3612.30	Interne Verrechnung von Dienstleistungen	11'930.00		14'000.00		11'145.00	
3612.91	Int. Verrechnung Nettoaufw. Tierkörperbeseitigung	6'841.60		6'800.00		1'507.20	
3631.31	Fondsbeitrag an Kanton Abfall	9'940.70		10'000.00		10'105.60	
4240.31	Kehrichtgrundgebühren		187'601.60		180'000.00		185'328.55
4240.32	Sackgebühren/Gebührenmarken		34'453.08		35'000.00		38'927.90
4240.33	Gebührenertrag Spezialsammlungen		136'905.45		130'000.00		137'825.90
4240.34	Erlös aus Altglasverwertung		13'069.20		10'000.00		13'603.65
4240.35	Erlös aus Altpapier u. Karton		17'266.18		13'000.00		17'913.05
4240.36	Recyclinglerlös		3'950.50		500.00		710.50
9011.00	Abschluss SF und Fonds im EK, Aufwandüberschuss		86'439.82		155'000.00		50'084.91
74	Verbauungen	183'066.60	15'371.35	189'500.00	15'000.00	182'134.80	22'372.35
	Nettoaufwand		167'695.25		174'500.00		159'762.45
741	Gewässerverbauungen	183'066.60	15'371.35	189'500.00	15'000.00	182'134.80	22'372.35
	Nettoaufwand		167'695.25		174'500.00		159'762.45
7410	Gewässerverbauungen	183'066.60	15'371.35	189'500.00	15'000.00	182'134.80	22'372.35
7410	Gewässerverbauungen	183'066.60	15'371.35	189'500.00	15'000.00	182'134.80	22'372.35
3130.00	Dienstleistung Dritter	350.00		13'000.00		4'400.40	
3142.00	Unterhalt Wasserbau	52'256.15		60'000.00		65'944.30	
3161.01	Miete Maschinen, Geräte und Fahrzeuge			2'000.00		54.40	
3170.01	Reisekosten und Spesen			500.00		462.10	
3300.20	Planmässige Abschreibungen Wasserbau VV	3'602.95		9'400.00		5'706.10	
3632.05	Beitrag an Schutzverband Limpachkanal	27'470.00		27'500.00		27'470.00	
3632.06	Beitrag an Urtenenbach	37'100.00		37'100.00		37'100.00	
3910.00	Interne Verrechnung von Dienstleistungen	62'287.50		40'000.00		40'997.50	
4260.00	Rückerstattungen und Kostenbeteiligungen						1'462.20
4631.00	Beiträge von Kanton u. Konkordate		15'371.35		15'000.00		20'910.15
75	Arten- und Landschaftsschutz	5'508.85		17'200.00		12'234.15	
	Nettoaufwand		5'508.85		17'200.00		12'234.15
750	Arten- und Landschaftsschutz	5'508.85		17'200.00		12'234.15	

Erfolgsrechnung

		Rechnung 2023		Budget 2023		Rechnung 2022	
		Aufwand	Ertrag	Aufwand	Ertrag	Aufwand	Ertrag
	Nettoaufwand		5'508.85		17'200.00		12'234.15
7500	Arten- und Landschaftsschutz	5'508.85		17'200.00		12'234.15	
7500	Arten- und Landschaftsschutz	5'508.85		17'200.00		12'234.15	
3100.00	Büromaterial			200.00			
3130.00	Dienstleistung Dritter			800.00		425.40	
3140.02	Unterhalt an Grundstücken/Biotope			1'000.00			
3144.00	Dienstleistungen Dritter für baulichen Unterhalt	5'508.85		15'000.00		11'808.75	
3170.01	Reisekosten und Spesen			200.00			
76	Bekämpfung von Umweltverschmutzung	1'566.00		1'600.00		1'543.50	
	Nettoaufwand		1'566.00		1'600.00		1'543.50
769	Bekämpfung von Umweltverschmutzung	1'566.00		1'600.00		1'543.50	
	Nettoaufwand		1'566.00		1'600.00		1'543.50
7690	Bekämpfung von Umweltverschmutzung	1'566.00		1'600.00		1'543.50	
7690	Bekämpfung von Umweltverschmutz.	1'566.00		1'600.00		1'543.50	
3634.08	Beitrag an Regionalkonferenz Bern-Mittelland	1'566.00		1'600.00		1'543.50	
77	Übriger Umweltschutz	148'027.95	25'411.35	129'980.00	21'260.00	139'285.20	26'313.40
	Nettoaufwand		122'616.60		108'720.00		112'971.80
771	Friedhof und Bestattung	138'891.10	25'411.35	114'780.00	21'260.00	127'195.45	26'313.40
	Nettoaufwand		113'479.75		93'520.00		100'882.05
7710	Freidhof und Bestattung allgemein	138'891.10	25'411.35	114'780.00	21'260.00	127'195.45	26'313.40
7710	Friedhof und Bestattung allgemein	138'891.10	25'411.35	114'780.00	21'260.00	127'195.45	26'313.40
3010.00	Löhne Verwaltungs- und Betriebspersonal	3'824.75		4'700.00		3'315.15	
3050.00	AG-Beiträge AHV, IV, EO, ALV, Verwaltungskosten	238.85		200.00		215.15	
3053.00	AG-Beiträge Unfallversicherung	11.05		20.00		8.75	
3054.00	AG-Beiträge Familienausgleichskasse	55.30		100.00		49.85	
3055.00	AG-Beiträge Krankentaggeldversicherungen	2.65					
3101.00	Betriebs- und Verbrauchsmaterial	1'005.45		500.00			
3111.00	Anschaffung Fahrzeuge, Maschinen, Werkzeuge	365.00		500.00			
3120.01	Ver- und Entsorgung	1'178.60		1'500.00		1'400.20	
3120.02	Energie	2'465.70		3'700.00		2'350.75	

Erfolgsrechnung

		Rechnung 2023		Budget 2023		Rechnung 2022	
		Aufwand	Ertrag	Aufwand	Ertrag	Aufwand	Ertrag
3130.00	Dienstleistung Dritter	4'338.45		5'600.00		935.00	
3134.00	Sachversicherungsprämie	408.45		400.00		326.90	
3140.00	Grabunterhalt z.L. SF Grabfonds (Fraubrunnen)	280.00		260.00		495.40	
3144.00	Dienstleistungen Dritter für baulichen Unterhalt	112'994.85		81'600.00		106'648.30	
3159.02	Unterhalt übrige mobile Anlagen			500.00			
3300.40	Planmässige Abschreibungen Hochbauten VV	1'624.00		5'400.00		1'624.00	
3634.04	Beitrag an Friedhofzweckverband Messen	10'098.00		9'800.00		9'826.00	
4240.02	Grabunterhaltsgebühren		12'278.50		20'000.00		16'160.00
4260.00	Rückerstattungen und Kostenbeteiligungen		12'852.85		1'000.00		9'658.00
4893.00	Entnahmen aus Vorfinanzierungen des EK		280.00		260.00		495.40
779	Umweltschutz	9'136.85		15'200.00		12'089.75	
	Nettoaufwand		9'136.85		15'200.00		12'089.75
7792	Hundetoiletten	9'136.85		15'200.00		12'089.75	
7792	Hundetoiletten	9'136.85		15'200.00		12'089.75	
3010.00	Löhne Verwaltungs- und Betriebspersonal	3'473.60		5'000.00		3'937.85	
3050.00	AG-Beiträge AHV, IV, EO, ALV, Verwaltungskosten	152.65		200.00		182.30	
3052.00	AG-Beiträge Pensionskasse	117.60		200.00		116.40	
3053.00	AG-Beiträge Unfallversicherung	31.30		100.00		36.85	
3054.00	AG-Beiträge Familienausgleichskasse	35.35		100.00		42.25	
3055.00	AG-Beiträge Krankentaggeldversicherungen	15.75		100.00		42.95	
3101.00	Betriebs- und Verbrauchsmaterial	3'359.05		3'500.00		3'592.75	
3119.03	Anschaffung Robidogs	949.95		2'800.00		2'195.30	
3120.01	Ver- und Entsorgung	19.80		200.00		39.60	
3161.01	Miete Maschinen, Geräte und Fahrzeuge	981.80		3'000.00		1'903.50	
79	Raumordnung	27'582.30		46'500.00	10'000.00	25'411.15	1'500.00
	Nettoaufwand		27'582.30		36'500.00		23'911.15
790	Raumordnung	27'582.30		46'500.00	10'000.00	25'411.15	1'500.00
	Nettoaufwand		27'582.30		36'500.00		23'911.15
7900	Raumordnung allgemein	3'831.30		23'000.00	10'000.00	2'361.55	1'500.00
7900	Raumordnung allgemein	3'831.30		23'000.00	10'000.00	2'361.55	1'500.00
3102.00	Drucksachen, Publikationen			1'000.00		20.00	
3130.00	Dienstleistung Dritter	1'631.30		20'000.00		441.55	
3634.07	Beitrag an kantonale Planungsgruppe	2'200.00		2'000.00		1'900.00	

Erfolgsrechnung

		Rechnung 2023		Budget 2023		Rechnung 2022	
		Aufwand	Ertrag	Aufwand	Ertrag	Aufwand	Ertrag
4260.00	Rückerstattungen und Kostenbeteiligungen				10'000.00		1'500.00
7907	Regionalkonferenzen	23'751.00		23'500.00		23'049.60	
7907	Regionalkonferenzen	23'751.00		23'500.00		23'049.60	
3634.08	Beitrag an Regionalkonferenz Bern-Mittelland	23'751.00		23'500.00		23'049.60	
8	Volkswirtschaft	23'746.80	181'763.25	67'340.00	162'400.00	50'252.35	161'905.31
	Nettoertrag	158'016.45		95'060.00		111'652.96	
81	Landwirtschaft	533.50		29'340.00	100.00	1'780.75	
	Nettoaufwand		533.50		29'240.00		1'780.75
811	Verwaltung, Vollzug und Kontrolle	533.50		2'340.00	100.00	466.75	
	Nettoaufwand		533.50		2'240.00		466.75
8110	Verwaltung, Vollzug und Kontrolle	533.50		2'340.00	100.00	466.75	
8110	Verwaltung, Vollzug und Kontrolle	533.50		2'340.00	100.00	466.75	
3010.00	Löhne Verwaltungs- und Betriebspersonal			2'000.00			
3053.00	AG-Beiträge Unfallversicherung			10.00			
3636.00	Beiträge an private Organisationen	533.50		330.00		466.75	
4631.00	Beiträge von Kanton u. Konkordate				100.00		
812	Strukturverbesserungen			27'000.00		1'314.00	
	Nettoaufwand				27'000.00		1'314.00
8120	Strukturverbesserungen			27'000.00		1'314.00	
8120	Strukturverbesserungen			27'000.00		1'314.00	
3690.00	übriger Transferaufwand			27'000.00		1'314.00	
82	Forstwirtschaft	14'507.35	21'125.60	11'800.00	11'800.00	15'050.10	21'483.16
	Nettoertrag	6'618.25				6'433.06	
820	Forstwirtschaft	14'507.35	21'125.60	11'800.00	11'800.00	15'050.10	21'483.16
	Nettoertrag	6'618.25				6'433.06	
8200	Forstwirtschaft	14'507.35	21'125.60	11'800.00	11'800.00	15'050.10	21'483.16

Erfolgsrechnung

		Rechnung 2023		Budget 2023		Rechnung 2022	
		Aufwand	Ertrag	Aufwand	Ertrag	Aufwand	Ertrag
8200	Forstwirtschaft	14'507.35	21'125.60	11'800.00	11'800.00	15'050.10	21'483.16
3101.00	Betriebs- und Verbrauchsmaterial	1'415.30		1'000.00			
3145.00	Dienstleistungen Dritter für Waldunterhalt	12'707.05		10'000.00		14'902.10	
3161.01	Miete Maschinen, Geräte und Fahrzeuge			500.00			
3636.00	Beiträge an private Organisationen	385.00		300.00		148.00	
4250.00	Verkaufserlöse		21'125.60		10'800.00		21'483.16
4631.00	Beiträge von Kanton u. Konkordate				1'000.00		
85	Industrie, Gewerbe, Handel	1'254.10		1'200.00		969.65	
	Nettoaufwand		1'254.10		1'200.00		969.65
850	Industrie, Gewerbe, Handel	1'254.10		1'200.00		969.65	
	Nettoaufwand		1'254.10		1'200.00		969.65
8500	Industrie, Gewerbe, Handel	1'254.10		1'200.00		969.65	
8500	Industrie, Gewerbe, Handel	1'254.10		1'200.00		969.65	
3120.01	Ver- und Entsorgung	685.85		600.00		680.35	
3120.02	Energie	568.25		600.00		289.30	
87	Brennstoffe und Energie	7'451.85	160'637.65	25'000.00	150'500.00	32'451.85	140'422.15
	Nettoertrag	153'185.80		125'500.00		107'970.30	
871	Elektrizität	7'451.85	160'637.65	25'000.00	150'500.00	32'451.85	140'422.15
	Nettoertrag	153'185.80		125'500.00		107'970.30	
8710	Elektrizität allgemein	7'451.85	160'637.65	25'000.00	150'500.00	32'451.85	140'422.15
8710	Elektrizität allgemein	7'451.85	160'637.65	25'000.00	150'500.00	32'451.85	140'422.15
3636.17	Beitrag Energieregion Bern-Solothurn	7'451.85		25'000.00		32'451.85	
4260.00	Rückerstattungen und Kostenbeteiligungen		2'251.80		500.00		512.00
4463.00	Vergütung der Genossenschaft Elektra		158'385.85		150'000.00		139'910.15
9	Finanzen und Steuern	3'286'698.07	17'644'873.08	1'779'530.00	16'339'450.00	2'452'400.09	15'958'659.43
	Nettoertrag	14'358'175.01		14'559'920.00		13'506'259.34	
91	Steuern	113'118.50	16'535'068.80	64'050.00	15'193'800.00	74'960.65	15'047'449.90
	Nettoertrag	16'421'950.30		15'129'750.00		14'972'489.25	
910	Steuern	113'118.50	16'535'068.80	64'050.00	15'193'800.00	74'960.65	15'047'449.90

Erfolgsrechnung

		Rechnung 2023		Budget 2023		Rechnung 2022	
		Aufwand	Ertrag	Aufwand	Ertrag	Aufwand	Ertrag
Nettoertrag		16'421'950.30		15'129'750.00		14'972'489.25	
9100	Allgemeine Gemeindesteuern	108'511.95	14'521'553.90	60'000.00	13'592'000.00	70'458.35	13'273'482.75
9100	Allgemeine Gemeindesteuern	108'511.95	14'521'553.90	60'000.00	13'592'000.00	70'458.35	13'273'482.75
3180.09	Wertberichtigungen auf Forderungen	43'800.00				-5'300.00	
3181.01	Forderungsverluste allgemeine Gemeindesteuern	64'711.95		60'000.00		75'758.35	
4000.00	Einkommenssteuer		12'456'793.45		11'730'000.00		11'204'184.30
4000.20	Nachsteuern und Bussen		36'507.30		15'000.00		14'771.45
4000.40	Aktive Steuerauscheidungen Einkommen		151'637.45		150'000.00		114'074.40
4000.50	Passive Steuerauscheidungen Einkommen		-336'461.00		-290'000.00		-256'825.35
4000.60	Pauschale Steueranrechnungen natürliche Personen		-55'495.60		-3'000.00		-3'702.85
4001.00	Vermögenssteuern		1'158'506.85		1'170'000.00		1'138'552.40
4001.40	Aktive Steuerauscheidungen Vermögen		41'559.95		35'000.00		43'050.50
4001.50	Passive Steuerauscheidungen Vermögen		-113'396.90		-65'000.00		-84'097.15
4002.00	Quellensteuern		89'370.50		85'000.00		155'348.00
4002.10	Quellensteuern aus BGSA/Grenzgänger		4'993.70		4'000.00		4'330.00
4010.00	Gewinnsteuer		967'258.30		604'500.00		769'627.70
4010.40	Aktive Steuerauscheidungen Gewinnsteuern		83'510.90		155'000.00		175'492.20
4010.50	Passive Steuerauscheidungen Gewinnsteuern		-8'450.10		-10'000.00		-11'656.05
4011.00	Kapitalsteuern		2'663.85		1'000.00		2'007.05
4011.40	Aktive Steuerauscheidungen Kapitalsteuern		169.90		1'000.00		120.70
4011.50	Passive Steuerauscheidungen Kapitalsteuern		-26.45		-1'000.00		-38.70
4019.00	Holdingsteuern				500.00		
4029.00	Eingang abgeschriebene Steuern		42'411.80		10'000.00		8'244.15
9101	Sondersteuern	3'704.05	906'375.30	3'000.00	601'300.00	3'731.55	745'592.50
9101	Sondersteuern	3'704.05	906'375.30	3'000.00	601'300.00	3'731.55	745'592.50
3181.02	Forderungsverluste Sondersteuern	3'704.05		3'000.00		3'731.55	
4000.80	Lotteriegewinnsteuern				1'000.00		
4022.00	Grundstückgewinnsteuern		412'758.00		300'000.00		279'613.35
4022.10	Sonderveranlagungen		493'311.70		300'000.00		465'707.30
4029.01	Eingang abgeschriebene Sondersteuern		305.60		300.00		271.85
9102	Liegenschaftssteuern	902.50	1'085'589.60	1'000.00	980'500.00	770.75	1'007'924.65
9102	Liegenschaftssteuern	902.50	1'085'589.60	1'000.00	980'500.00	770.75	1'007'924.65
3181.03	Forderungsverluste Liegenschaftssteuern	902.50		1'000.00		770.75	
4021.00	Liegenschaftssteuern		1'085'582.30		980'000.00		1'007'845.30

Erfolgsrechnung

		Rechnung 2023		Budget 2023		Rechnung 2022	
		Aufwand	Ertrag	Aufwand	Ertrag	Aufwand	Ertrag
4029.02	Eingang abgeschriebene Liegenschaftssteuern		7.30		500.00		79.35
9103	Hundetaxe		21'550.00	50.00	20'000.00		20'450.00
9103	Hundetaxe		21'550.00	50.00	20'000.00		20'450.00
3181.07	Forderungsverluste Hundetaxe			50.00			
4033.00	Hundetaxe		21'550.00		20'000.00		20'450.00
93	Finanz- und Lastenausgleich	993'831.00	673'120.00	985'000.00	577'850.00	980'321.00	640'136.00
	Nettoaufwand		320'711.00		407'150.00		340'185.00
930	Finanz- und Lastenausgleich	993'831.00	673'120.00	985'000.00	577'850.00	980'321.00	640'136.00
	Nettoaufwand		320'711.00		407'150.00		340'185.00
9300	Finanz- und Lastenausgleich	993'831.00	673'120.00	985'000.00	577'850.00	980'321.00	640'136.00
9300	Finanz- und Lastenausgleich	993'831.00	673'120.00	985'000.00	577'850.00	980'321.00	640'136.00
3621.60	Lastenausgleich neue Aufgabenteilung	993'831.00		985'000.00		980'321.00	
4621.60	Geografisch-topografischer Zuschuss		21'421.00		9'500.00		9'518.00
4621.61	Soziodemografischer Zuschuss		34'277.00		35'700.00		32'354.00
4621.90	Kantonsbeitrag		52'652.00		52'650.00		105'304.00
4622.70	Disparitätenabbau Gemeinden		564'770.00		480'000.00		492'960.00
95	Ertragsanteile, übrige		47'131.05		73'000.00		31'075.40
	Nettoertrag	47'131.05		73'000.00		31'075.40	
950	Ertragsanteile, übrige		47'131.05		73'000.00		31'075.40
	Nettoertrag	47'131.05		73'000.00		31'075.40	
9500	Ertragsanteile, übrige		47'131.05		73'000.00		31'075.40
9500	Ertragsanteile, übrige		47'131.05		73'000.00		31'075.40
4024.00	Erbschafts- und Schenkungssteuern		11'761.45		50'000.00		4'382.00
4600.00	Anteil an Bundeserträgen (Bundessteuer)		35'369.60		23'000.00		26'693.40
96	Vermögens- und Schuldenverwaltung	45'534.47	308'587.70	54'880.00	191'900.00	80'597.62	158'581.50
	Nettoertrag	263'053.23		137'020.00		77'983.88	
961	Zinsen	30'298.47	68'325.55	31'880.00	50'200.00	28'048.62	31'849.65
	Nettoertrag	38'027.08		18'320.00		3'801.03	

Erfolgsrechnung

		Rechnung 2023		Budget 2023		Rechnung 2022	
		Aufwand	Ertrag	Aufwand	Ertrag	Aufwand	Ertrag
9610	Zinsen	30'298.47	68'325.55	31'880.00	50'200.00	28'048.62	31'849.65
9610	Zinsen	30'298.47	68'325.55	31'880.00	50'200.00	28'048.62	31'849.65
3181.05	Abschreibungen (Verzugszins NESKO)	1'690.55		3'000.00		3'105.50	
3401.00	Verzinsung kurzfristige Finanzverbindlichkeiten	12'640.87		1'200.00		1'375.00	
3406.00	Verzinsung langfristige Finanzverbindlichkeiten	7'731.60		13'840.00		11'130.70	
3409.00	Interne Verrechnung Passivzinsen (Legate)	826.00		840.00		892.00	
3499.00	Vergütungszinsen auf Steuerguthaben	7'409.45		8'000.00		7'158.10	
3499.01	Negativzinsen auf Kontokorrentguthaben			5'000.00		4'387.32	
4401.00	Verzugszinsen auf Steuern		65'134.35		50'000.00		31'830.65
4407.00	Zinsen Forderungen und Kontokorrente		3'191.20		200.00		19.00
963	Liegenschaften des Finanzvermögens	15'236.00	207'802.15	23'000.00	123'700.00	55'549.00	114'131.85
	Nettoertrag	192'566.15		100'700.00		58'582.85	
9630	Liegenschaften des Finanzvermögens	15'236.00	207'802.15	23'000.00	123'700.00	55'549.00	114'131.85
9630	Liegenschaften des Finanzvermögens	15'236.00	207'802.15	23'000.00	123'700.00	55'549.00	114'131.85
3010.00	Löhne Verwaltungs- und Betriebspersonal	2'400.00		2'400.00		2'400.00	
3102.00	Drucksachen, Publikationen			600.00		947.10	
3111.03	Anschaffung von Apparaten	1'450.00		5'000.00		1'500.00	
3120.01	Ver- und Entsorgung	2'806.60		2'000.00		2'670.60	
3120.02	Energie	3'362.95		3'200.00		2'642.45	
3130.01	Telefonie, Internet und Kommunikation	597.20		900.00		597.20	
3134.00	Sachversicherungsprämie	712.95		700.00		533.15	
3430.00	Baulicher Unterhalt Liegenschaften FV					35'024.25	
3431.00	Nicht baulicher Unterhalt Liegenschaften FV	586.30		5'000.00		7'014.25	
3910.00	Interne Verrechnung von Dienstleistungen	3'320.00		3'200.00		2'220.00	
4430.00	Pachtzinsen		16'593.30		13'000.00		12'917.30
4430.01	Mietzinse Liegenschaften FV		88'800.00		91'200.00		85'600.00
4439.00	Übriger Liegenschaftsertrag FV		22'328.85		19'500.00		15'614.55
4443.00	Marktwertanpassungen Liegenschaften		80'080.00				
969	Finanzvermögen		32'460.00		18'000.00	-3'000.00	12'600.00
	Nettoertrag	32'460.00		18'000.00		15'600.00	
9690	Finanzvermögen		32'460.00		18'000.00	-3'000.00	12'600.00
9690	Finanzvermögen		32'460.00		18'000.00	-3'000.00	12'600.00

Erfolgsrechnung

		Rechnung 2023		Budget 2023		Rechnung 2022	
		Aufwand	Ertrag	Aufwand	Ertrag	Aufwand	Ertrag
3180.09	Wertberichtigungen auf Forderungen					-3'000.00	
4420.00	Dividenden		4'860.00		3'000.00		3'120.00
4440.00	Marktwertanpassungen Wertschriften		27'600.00		15'000.00		9'480.00
97	Rückverteilungen		1'736.70		1'000.00		2'187.80
	Nettoertrag	1'736.70		1'000.00		2'187.80	
971	Rückverteilungen aus CO2-Abgabe		1'736.70		1'000.00		2'187.80
	Nettoertrag	1'736.70		1'000.00		2'187.80	
9710	Rückverteilung aus CO2-Abgabe		1'736.70		1'000.00		2'187.80
9710	Rückverteilung aus CO2-Abgabe		1'736.70		1'000.00		2'187.80
4699.10	Rückverteilung CO2-Abgabe		1'736.70		1'000.00		2'187.80
99	Nicht aufgeteilte Posten	2'134'214.10	79'228.83	675'600.00	301'900.00	1'316'520.82	79'228.83
	Nettoaufwand		2'054'985.27		373'700.00		1'237'291.99
990	Nicht aufgeteilte Posten	2'134'214.10		675'600.00		1'316'520.82	
	Nettoaufwand		2'134'214.10		675'600.00		1'316'520.82
9900	Nicht aufgeteilte Posten	2'134'214.10		675'600.00		1'316'520.82	
9900	Nicht aufgeteilte Posten	1'458'746.10		100.00		641'052.82	
3181.06	Tatsächliche Forderungsverluste		0.84		100.00		0.30
3894.00	Einlagen in finanzpolitische Reserven	1'458'745.26				641'052.52	
9901	Abschreibungen bestehendes Verwaltungsvermögen	675'468.00		675'500.00		675'468.00	
3300.98	Abschreibungen bestehendes VV	675'468.00		675'500.00		675'468.00	
995	Neutrale Aufwendungen und Erträge		79'228.83		79'300.00		79'228.83
	Nettoertrag	79'228.83		79'300.00		79'228.83	
9950	Neutrale Aufwendungen und Erträge		79'228.83		79'300.00		79'228.83
9950	Neutrale Aufwendungen und Erträge		79'228.83		79'300.00		79'228.83
4896.00	Entnahme aus Neubewertungsreserve		79'228.83		79'300.00		79'228.83
999	Abschluss				222'600.00		
	Nettoertrag			222'600.00			

Erfolgsrechnung

		Rechnung 2023		Budget 2023		Rechnung 2022	
		Aufwand	Ertrag	Aufwand	Ertrag	Aufwand	Ertrag
9990	Abschluss				222'600.00		
9990	Abschluss				222'600.00		
9001.00	Aufwandüberschuss				222'600.00		

Erfolgsrechnung

		Rechnung 2023		Budget 2023		Rechnung 2022	
		Aufwand	Ertrag	Aufwand	Ertrag	Aufwand	Ertrag
	Erfolgsrechnung	21'902'079.95	21'902'079.95	20'984'680.00	20'984'680.00	20'149'215.56	20'149'215.56
3	Aufwand	21'653'784.31		20'803'080.00		19'963'265.68	
30	Personalaufwand	3'620'168.85		3'803'745.00		3'489'429.20	
300	Behörden und Kommissionen	234'159.10		236'550.00		231'302.20	
3000	Löhne, Tag- und Sitzungsgelder an Behörden und Kommis..	234'159.10		236'550.00		231'302.20	
301	Löhne des Verwaltungs- und Betriebspersonals	2'776'263.50		2'914'500.00		2'695'014.50	
3010	Löhne des Verwaltungs- und Betriebspersonals	2'776'263.50		2'914'500.00		2'695'014.50	
302	Löhne der Lehrkräfte	24'041.25		13'500.00		14'135.00	
3020	Löhne der Lehrkräfte	24'041.25		13'500.00		14'135.00	
305	Arbeitgeberbeiträge	457'024.40		493'725.00		448'691.65	
3050	AG-Beitr.AHV,IV,EO,ALV,Verwaltungskosten	176'868.60		184'630.00		172'329.25	
3052	AG-Beiträge an Pensionskassen	180'477.20		186'400.00		167'719.80	
3053	AG-Beiträge an Unfallversicherungen	26'258.30		28'415.00		25'915.80	
3054	AG-Beiträge an Familienausgleichskasse	40'985.30		47'370.00		39'934.80	
3055	AG-Beiträge an Krankentaggeldvers.	32'435.00		46'910.00		42'792.00	
309	Übriger Personalaufwand	128'680.60		145'470.00		100'285.85	
3090	Aus- und Weiterbildung des Personals	52'050.35		63'800.00		46'186.55	
3099	Übriger Personalaufwand	76'630.25		81'670.00		54'099.30	
31	Sach- und übriger Betriebsaufwand	4'681'447.33		5'063'250.00		4'052'119.40	
310	Material- und Warenaufwand	595'449.06		655'855.00		529'402.48	
3100	Büromaterial	25'388.10		31'110.00		26'335.30	
3101	Betriebs-, Verbrauchsmaterial	201'198.61		205'660.00		171'290.68	
3102	Drucksachen, Publikationen	55'073.90		55'350.00		48'963.80	
3103	Fachliteratur, Zeitschriften	7'214.40		8'930.00		5'559.55	
3104	Lehrmittel	241'741.00		261'505.00		211'356.35	
3105	Lebensmittel	64'833.05		93'300.00		65'896.80	
311	Nicht aktivierbare Anlagen	335'117.35		397'095.00		263'360.90	
3110	Büromöbel und Geräte	41'459.05		47'100.00		6'055.55	
3111	Maschinen, Geräte und Fahrzeuge	103'711.30		110'100.00		114'674.75	

Erfolgsrechnung

		Rechnung 2023		Budget 2023		Rechnung 2022	
		Aufwand	Ertrag	Aufwand	Ertrag	Aufwand	Ertrag
3112	Kleider, Wäsche, Vorhänge	5'421.80		4'900.00		4'983.60	
3113	Hardware	41'572.10		42'100.00		20'306.40	
3118	Immateriellen Anlagen	31'274.00		78'050.00		25'309.80	
3119	Übrige nicht aktivierbare Anlagen	111'679.10		114'845.00		92'030.80	
312	Ver- und Entsorgung Liegenschaften Verwaltungsverm..	628'225.10		687'800.00		273'243.10	
3120	Ver- und Entsorgung Liegenschaften Verwaltungsvermögen	628'225.10		687'800.00		273'243.10	
313	Dienstleistungen und Honorare	1'183'745.98		1'434'800.00		1'018'131.67	
3130	Dienstleistungen Dritter	952'485.83		1'137'920.00		837'337.67	
3131	Planungen und Projektierungen Dritter	2'968.40		7'000.00		323.10	
3132	Honor.ext.Berater,Gutachter,Fachexp.etc.	52'082.60		117'500.00		31'775.55	
3133	Informatik-Nutzungsaufwand	45'795.90		42'900.00		40'984.30	
3134	Sachversicherungsprämien	103'353.15		100'380.00		85'517.35	
3136	Honorare privatärztlicher Tätigkeit	15'382.00		16'350.00		10'994.20	
3137	Steuern und Abgaben	11'678.10		12'750.00		11'199.50	
314	Baulicher Unterhalt im betrieblicher Unterhalt	1'302'598.85		1'273'810.00		1'360'137.85	
3140	Unterhalt an Grundstücken	280.00		11'260.00		495.40	
3141	Unterhalt Strassen/Verkehrswege	222'216.70		227'150.00		172'049.95	
3142	Unterhalt Wasserbau	52'256.15		60'000.00		65'944.30	
3143	Unterhalt übrige Tiefbauten	344'938.15		456'500.00		348'886.40	
3144	Unterhalt Hochbauten, Gebäude	670'200.80		508'900.00		757'859.70	
3145	Unterhalt Wald	12'707.05		10'000.00		14'902.10	
315	Unterhalt Mobilien u.immater.Anlagen	249'420.35		229'220.00		230'681.20	
3150	Unterhalt Büromöbel und Geräte	32'261.35		35'270.00		26'446.05	
3151	Unterh.App.,Masch.,Geräte,Fahrz.,Werkz.	147'543.65		96'800.00		131'871.40	
3153	Informatik-Unterhalt (Hardware)	31'626.75		44'700.00		44'174.70	
3158	Unterhalt immaterielle Anlagen	37'446.60		50'150.00		27'977.95	
3159	Unterhalt übrige mobile Anlagen	542.00		2'300.00		211.10	
316	Mieten, Leasing, Pachten, Benützungsggeb.	93'633.50		113'380.00		102'758.50	
3160	Miete und Pacht Liegenschaften	15'437.10		13'140.00		13'480.00	
3161	Mieten, Benützungskosten Anlagen	58'769.60		76'800.00		63'017.20	
3162	Raten für operatives Leasing	19'426.80		19'440.00		24'001.35	
3169	Übrige Mieten und Benützungskosten			4'000.00		2'259.95	
317	Spesenentschädigungen	156'000.80		168'940.00		167'183.35	
3170	Reisekosten und Spesen	61'854.85		71'200.00		60'061.55	

Erfolgsrechnung

		Rechnung 2023		Budget 2023		Rechnung 2022	
		Aufwand	Ertrag	Aufwand	Ertrag	Aufwand	Ertrag
3171	Exkursionen, Schulreisen und Lager	94'145.95		97'740.00		107'121.80	
318	Wertberichtigungen auf Forderungen	118'214.74		70'250.00		78'878.55	
3180	Wertberichtigungen auf Forderungen	43'800.00				-8'300.00	
3181	Tatsächliche Forderungsverluste	74'414.74		70'250.00		87'178.55	
319	Verschiedener Betriebsaufwand	19'041.60		32'100.00		28'341.80	
3199	Übriger Betriebsaufwand	19'041.60		32'100.00		28'341.80	
33	Abschreibungen Verwaltungsvermögen	1'255'940.35		1'239'400.00		1'144'030.74	
330	Sachanlagen VV	1'189'776.20		1'174'700.00		1'066'916.49	
3300	Planm.Abschreibungen Sachanlagen	1'137'572.20		1'174'700.00		1'066'916.49	
3301	Ausserplanm.Abschreibungen Sachanlagen	52'204.00					
332	Abschreibungen immaterielle Anlagen	66'164.15		64'700.00		77'114.25	
3320	Planm.Abschreibungen immat.Anlagen	66'164.15		64'700.00		77'114.25	
34	Finanzaufwand	29'194.22		33'880.00		66'981.62	
340	Zinsaufwand	21'198.47		15'880.00		13'397.70	
3401	Verzins.kurzfr.Finanzverbindlichkeiten	12'640.87		1'200.00		1'375.00	
3406	Verzins.langfr.Finanzverbindlichkeiten	7'731.60		13'840.00		11'130.70	
3409	Übrige Passivzinsen	826.00		840.00		892.00	
343	Liegenschaftenaufwand Finanzvermögen	586.30		5'000.00		42'038.50	
3430	Baulicher Unterhalt Liegenschaften FV					35'024.25	
3431	Nicht baul.Unterhalt Liegenschaften FV	586.30		5'000.00		7'014.25	
349	Verschiedener Finanzaufwand	7'409.45		13'000.00		11'545.42	
3499	Übriger Finanzaufwand	7'409.45		13'000.00		11'545.42	
35	Einlagen in Fonds und Spezialfinanzierungen	459'987.75		437'200.00		450'825.10	
351	Einlagen in Fonds u.Spez.fin.im EK	459'987.75		437'200.00		450'825.10	
3510	Einlagen in Spezialfinanzierungen EK	459'987.75		437'200.00		450'825.10	
36	Transferaufwand	9'965'485.55		10'077'105.00		9'967'857.60	
361	Entschädigungen an Gemeinwesen	5'706'493.90		5'531'475.00		5'726'311.00	

Erfolgsrechnung

		Rechnung 2023		Budget 2023		Rechnung 2022	
		Aufwand	Ertrag	Aufwand	Ertrag	Aufwand	Ertrag
3611	Entschädigungen an Kantone u. Konkordate	5'291'036.60		5'060'400.00		5'225'644.10	
3612	Entsch.an Gde. und Gde.verbände	415'457.30		471'075.00		500'666.90	
362	Finanz- und Lastenausgleich	993'831.00		985'000.00		980'321.00	
3621	Finanz- und Lastenausgleich an Kanton	993'831.00		985'000.00		980'321.00	
363	Beiträge an Gemeinwesen und Dritte	3'265'160.65		3'533'630.00		3'259'911.60	
3631	Beiträge an Kantone und Konkordate	1'866'285.70		1'934'100.00		1'839'249.60	
3632	Beiträge an Gemeinden und Gde.verbände	895'559.30		945'300.00		907'755.50	
3634	Beiträge an öffentliche Unternehmungen	131'499.20		140'500.00		128'125.95	
3636	Beitr.an priv.Organisat.o.Erwerbszweck	144'733.50		185'020.00		169'841.10	
3637	Beiträge an private Haushalte	227'082.95		328'710.00		214'939.45	
369	Verschiedener Transferaufwand			27'000.00		1'314.00	
3690	Übriger Transferaufwand			27'000.00		1'314.00	
38	Ausserordentlicher Aufwand		1'458'745.26			641'052.52	
389	Einlagen in das Eigenkapital		1'458'745.26			641'052.52	
3894	Einlagen in finanzpolitische Reserven		1'458'745.26			641'052.52	
39	Interne Verrechnungen		182'815.00		148'500.00	150'969.50	
391	Dienstleistungen		182'815.00		148'500.00	150'969.50	
3910	Int.Verr.von Dienstleistungen		182'815.00		148'500.00	150'969.50	
4	Ertrag		21'813'235.48		20'285'995.00	20'099'130.65	
40	Fiskalertrag		16'546'830.25		15'243'800.00	15'051'831.90	
400	Direkte Steuern natürliche Personen		13'434'015.70		12'832'000.00	12'329'685.70	
4000	Einkommenssteuern natürliche Personen		12'252'981.60		11'603'000.00	11'072'501.95	
4001	Vermögenssteuern natürliche Personen		1'086'669.90		1'140'000.00	1'097'505.75	
4002	Quellensteuern natürliche Personen		94'364.20		89'000.00	159'678.00	
401	Direkte Steuern juristische Personen		1'045'126.40		751'000.00	935'552.90	
4010	Gewinnsteuern juristische Personen		1'042'319.10		749'500.00	933'463.85	
4011	Kapitalsteuern juristische Personen		2'807.30		1'000.00	2'089.05	
4019	Übrige direkte Steuern juristische Personen				500.00		

Erfolgsrechnung

		Rechnung 2023		Budget 2023		Rechnung 2022	
		Aufwand	Ertrag	Aufwand	Ertrag	Aufwand	Ertrag
402	Übrige direkte Steuern		2'046'138.15		1'640'800.00		1'766'143.30
4021	Grundsteuern		1'085'582.30		980'000.00		1'007'845.30
4022	Vermögensgewinnsteuern		906'069.70		600'000.00		745'320.65
4024	Erbschafts- und Schenkungssteuern		11'761.45		50'000.00		4'382.00
4029	Eingang abgeschriebene Steuern		42'724.70		10'800.00		8'595.35
403	Besitz- und Aufwandsteuern		21'550.00		20'000.00		20'450.00
4033	Hundesteuer		21'550.00		20'000.00		20'450.00
42	Entgelte		2'558'399.61		2'414'140.00		2'573'227.57
420	Ersatzabgaben		270'053.00		250'000.00		247'268.30
4200	Ersatzabgaben		270'053.00		250'000.00		247'268.30
421	Gebühren für Amtshandlungen		163'034.60		161'200.00		185'969.00
4210	Gebühren für Amtshandlungen		163'034.60		161'200.00		185'969.00
423	Schul- und Kursgelder		153'738.90		159'000.00		131'624.20
4230	Schulgelder		153'738.90		159'000.00		131'624.20
424	Benützungsgebühren u.Dienstleistungen		1'767'920.96		1'621'100.00		1'763'895.45
4240	Benützungsgebühren und Dienstleistungen		1'767'920.96		1'621'100.00		1'763'895.45
425	Erlös aus Verkäufen		57'321.60		68'800.00		52'033.66
4250	Verkäufe		57'321.60		68'800.00		52'033.66
426	Rückerstattungen		144'690.55		150'540.00		188'836.96
4260	Rückerstattungen und Kostenbeteiligungen Dritter		144'690.55		150'540.00		188'836.96
427	Bussen		1'640.00		3'500.00		3'600.00
4270	Bussen		1'640.00		3'500.00		3'600.00
44	Finanzertrag		693'069.85		572'600.00		527'637.95
440	Zinsertrag		68'325.55		50'200.00		31'849.65
4401	Zinsen Forderungen und Kontokorrente		65'134.35		50'000.00		31'830.65
4407	Zinsen langfristige Finanzanlagen		3'191.20		200.00		19.00
442	Beteiligungsertrag FV		4'860.00		3'000.00		3'120.00
4420	Dividenden		4'860.00		3'000.00		3'120.00

Erfolgsrechnung

		Rechnung 2023		Budget 2023		Rechnung 2022	
		Aufwand	Ertrag	Aufwand	Ertrag	Aufwand	Ertrag
443	Liegenschaftenertrag FV		127'722.15		123'700.00		114'131.85
4430	Pacht- und Mietzinse Liegenschaften FV		105'393.30		104'200.00		98'517.30
4439	Übriger Liegenschaftsertrag FV		22'328.85		19'500.00		15'614.55
444	Wertberichtigungen Anlagen FV		107'680.00		15'000.00		9'480.00
4440	Marktwertanpassungen Wertschriften		27'600.00		15'000.00		9'480.00
4443	Marktwertanpassungen Liegenschaften		80'080.00				
446	Finanzertrag von öffentlichen Unternehmungen		158'385.85		150'000.00		139'910.15
4463	Öff.Unternehmen als AG o.a.priv.rechtl.Org.form		158'385.85		150'000.00		139'910.15
447	Liegenschaftenertrag VV		226'096.30		230'700.00		229'146.30
4470	Pacht- und Mietzinse Liegenschaften VV		220'436.30		224'700.00		223'576.30
4472	Vergüt.für Benützung Liegenschaften VV		5'660.00		6'000.00		5'570.00
45	Entnahmen Fonds u.Spezialfinanzierungen		390'784.40		417'800.00		375'374.75
450	Entnahmen aus Fonds u.Spez.fin.FK				3'000.00		
4501	Entnahmen aus Fonds des FK				3'000.00		
451	Entnahmen aus Fonds u.Spez.fin.EK		390'784.40		414'800.00		375'374.75
4510	Entnahmen aus Spezialfinanzierungen d.EK		390'784.40		414'800.00		375'374.75
46	Transferertrag		1'255'790.60		1'303'495.00		1'340'364.75
460	Ertragsanteile		35'369.60		23'000.00		26'693.40
4600	Anteil an Bundeserträgen		35'369.60		23'000.00		26'693.40
461	Entschädigungen von Gemeinwesen		270'840.25		454'895.00		461'013.70
4611	Entsch. von Kantonen u. Konkordaten		215'699.35		394'620.00		404'008.55
4612	Entsch.v.Gemeinden u.Gde.verbänden		55'140.90		60'275.00		57'005.15
462	Finanz- und Lastenausgleich		673'120.00		577'850.00		640'136.00
4621	Finanz- u.Lastenausgl. v.Kantonen u.Konkordaten		108'350.00		97'850.00		147'176.00
4622	Finanz-u.Lastenausgl.v.Gde.u.Gde.verbänden		564'770.00		480'000.00		492'960.00
463	Beiträge von Gemeinwesen und Dritten		274'724.05		246'750.00		210'333.85
4631	Beiträge von Kantonen u. Konkordaten		274'724.05		246'750.00		210'333.85

Erfolgsrechnung

		Rechnung 2023		Budget 2023		Rechnung 2022	
		Aufwand	Ertrag	Aufwand	Ertrag	Aufwand	Ertrag
469	Übriger Transferertrag		1'736.70		1'000.00		2'187.80
4699	Rückverteilungen		1'736.70		1'000.00		2'187.80
48	Ausserordentlicher Ertrag		185'545.77		185'660.00		79'724.23
489	Entnahmen aus dem Eigenkapital		185'545.77		185'660.00		79'724.23
4893	Entnahmen aus Vorfinanzierungen des EK		280.00		260.00		495.40
4896	Entnahmen aus Neubewertungsreserven		79'228.83		79'300.00		79'228.83
4898	Entnahmen übriges Eigenkapital		106'036.94		106'100.00		
49	Interne Verrechnungen		182'815.00		148'500.00		150'969.50
491	Dienstleistungen		182'815.00		148'500.00		150'969.50
4910	Int.Verr.von Dienstleistungen		182'815.00		148'500.00		150'969.50
9	Abschlusskonten	248'295.64	88'844.47	181'600.00	698'685.00	185'949.88	50'084.91
90	Abschluss Erfolgsrechnung	248'295.64	88'844.47	181'600.00	698'685.00	185'949.88	50'084.91
900	Abschluss Erfolgsrechnung	248'295.64	88'844.47	181'600.00	698'685.00	185'949.88	50'084.91
9001	Aufwandüberschuss				222'600.00		
9010	Abschluss SF und Fonds im EK, Ertragsüberschuss	248'295.64		181'600.00		185'949.88	
9011	Abschluss SF und Fonds im EK, Aufwandüberschuss		88'844.47		476'085.00		50'084.91

Investitionsrechnung

		Rechnung 2023		Budget 2023		Rechnung 2022	
		Ausgaben	Einnahmen	Ausgaben	Einnahmen	Ausgaben	Einnahmen
0	INVESTITIONSRECHNUNG	4'062'021.00	4'062'021.00	5'678'000.00	912'000.00	2'828'395.67	2'828'395.67
00	Allgemeine Verwaltung	36'508.65		40'000.00		124'752.25	5'250.00
	Nettoausgaben		36'508.65		40'000.00		119'502.25
02	Allgemeine Dienste	36'508.65		40'000.00		124'752.25	5'250.00
	Nettoausgaben		36'508.65		40'000.00		119'502.25
029	Verwaltungsliegenschaften	36'508.65		40'000.00		124'752.25	5'250.00
	Nettoausgaben		36'508.65		40'000.00		119'502.25
290	Verwaltungsliegenschaften	36'508.65		40'000.00		124'752.25	5'250.00
5040.01	Neue Garage Werkhof/Feuerwehrmagazin	5'243.80				47'115.05	
5040.02	Mehrzweckgebäude Schalunen; Heizungersatz	2'519.50				76'991.00	
5040.03	Anschluss Wärmeverbund Grafenried Nord; BV Grafenried, Dorfstrasse 10					646.20	
5040.04	Anschluss Wärmeverbund Grafenried Nord; Asylhaus Grafenried, Hohlenweg 14	28'745.35		40'000.00			
6310.02	Anschluss Wärmeverbund Grafenried Nord; BV Grafenried, Dorfstrasse 10; Kantonsbeitrag						5'250.00
1	Öffentliche Ordnung und Sicherheit, Verteidigung	76'865.15					
	Nettoausgaben		76'865.15				
15	Feuerwehr	76'865.15					
	Nettoausgaben		76'865.15				
150	Feuerwehr	76'865.15					
	Nettoausgaben		76'865.15				
1500	Feuerwehr	76'865.15					
5060.02	Ersatzbeschaffung Atemschutzfahrzeug	76'865.15					
2	Bildung	795'376.60		1'252'000.00		262'806.92	5'250.00
	Nettoausgaben		795'376.60		1'252'000.00		257'556.92
21	Obligatorische Schule	795'376.60		1'252'000.00		262'806.92	5'250.00
	Nettoausgaben		795'376.60		1'252'000.00		257'556.92

Investitionsrechnung

		Rechnung 2023		Budget 2023		Rechnung 2022	
		Ausgaben	Einnahmen	Ausgaben	Einnahmen	Ausgaben	Einnahmen
217	Schulliegenschaften	664'032.75		1'114'000.00		208'454.67	5'250.00
	Nettoausgaben		664'032.75		1'114'000.00		203'204.67
2170	Schulliegenschaften	664'032.75		1'114'000.00		208'454.67	5'250.00
5040.06	Aufstockung Kindergarten Fraubrunnen					24'852.75	
5040.07	Anschluss Wärmeverbund Grafenried Nord; KIGA Grafenried, Dorfstrasse 10					646.20	
5040.08	Anschluss Wärmeverbund Grafenried Nord; Schulhaus inkl. TH u. Lehrerhaus Grafenried; Etzelkofenstr.	1'720.50				84'481.95	
5040.09	Schulhaus Zauggenried; Heizungsersatz	121'841.45		68'000.00			
5040.10	Fraubrunnen; Ersatz Turnhallenboden inkl. Zubehör (neue Turnhalle)	125'398.80		132'000.00			
5060.01	Schalunen; Kauf Container-Schulraum	180'897.15		196'000.00			
5060.02	Fraubrunnen; Renovation Showbox Schulareal			94'000.00			
5290.01	Schulraumplanung; Projektorganisation M1	202'582.85		274'000.00		70'949.00	
5290.02	Schulraumplanung; Projektorganisation M2	31'592.00		350'000.00		27'524.77	
6310.02	Anschluss Wärmeverbund Grafenried Nord; KIGA Grafenried, Dorfstrasse 10; Kantonsbeitrag						5'250.00
219	Obligatorische Schule	131'343.85		138'000.00		54'352.25	
	Nettoausgaben		131'343.85		138'000.00		54'352.25
2190	Schulleitung und Schulverwaltung	48'939.15		48'000.00		54'352.25	
5200.03	Anschaffung IT-Geräte und Apparate (Rahmenkredit)	48'939.15		48'000.00		54'352.25	
2195	Schülertransporte	82'404.70		90'000.00			
5060.00	Ersatz Schulbus Renault Master	82'404.70		90'000.00			
3	Kultur, Sport und Freizeit, Kirche	561'531.00	34'650.00	1'203'000.00	35'000.00	770'405.00	
	Nettoausgaben		526'881.00		1'168'000.00		770'405.00
34	Sport und Freizeit	561'531.00	34'650.00	1'203'000.00	35'000.00	770'405.00	
	Nettoausgaben		526'881.00		1'168'000.00		770'405.00
341	Sport	561'531.00	34'650.00	1'203'000.00	35'000.00	770'405.00	
	Nettoausgaben		526'881.00		1'168'000.00		770'405.00
3410	Sport	561'531.00	34'650.00	1'203'000.00	35'000.00	770'405.00	
5420.00	Schwimmbad Region Messen (Darlehen)	441'045.00		1'000'000.00		702'405.00	
5660.00	Beitrag Infrastruktur Sportclub Grafenried	120'486.00		203'000.00		68'000.00	

Investitionsrechnung

		Rechnung 2023		Budget 2023		Rechnung 2022	
		Ausgaben	Einnahmen	Ausgaben	Einnahmen	Ausgaben	Einnahmen
6420.00	Schwimmbad Region Messen; Amortisation Darlehen		34'650.00		35'000.00		
6	Verkehr und Nachrichtenübermittlung	1'478'587.30		1'722'000.00	815'000.00	957'200.35	
	Nettoausgaben		1'478'587.30		907'000.00		957'200.35
61	Strassenverkehr	1'478'587.30		1'722'000.00	815'000.00	957'200.35	
	Nettoausgaben		1'478'587.30		907'000.00		957'200.35
615	Gemeindestrassen	1'478'587.30		1'722'000.00	815'000.00	957'200.35	
	Nettoausgaben		1'478'587.30		907'000.00		957'200.35
6150	Gemeindestrassen	1'478'587.30		1'722'000.00	815'000.00	957'200.35	
5010.07	Grafenried; Verkehrsberuhigungskonzept					23'405.15	
5010.17	Etzelkofen; Deckbelagssanierung Buuchi inkl. Planung	8'089.65		165'000.00		3'162.00	
5010.18	Etzelkofen; Belagssanierung Fraubrunnenstrasse inkl. Planung	251'223.15		320'000.00		5'272.00	
5010.19	Fraubrunnen; Neubau Wallacherbrücke	26'106.15		100'000.00		7'539.00	
5010.22	Limpach; Strassensanierung Chilchrain	49'861.85		50'000.00		316'134.95	
5010.23	Strassenbeleuchtung; Umsetzung Konzept LED Leuchten	30'329.50				268'647.55	
5010.25	Fraubrunnen; Ergänzung öff. Beleuchtung Willenweg					29'667.75	
5010.26	Grafenried; Belagssanierung Buchhofstrasse					87'343.35	
5010.27	Alltagsveloroute Jegenstorf-Fraubrunnen-Bätterkinder	590'766.45		370'000.00		79'101.55	
5010.29	Grafenried; Belagssanierung inkl. Beleuchtung Stöckgasse/Iffwilstrasse	19'689.20		52'000.00		53'234.60	
5010.30	Zauggenried; Deckbelagsarbeiten Schulhausweg	21'461.95					
5010.31	Mülchi; Strassenbau- und Belagsarbeiten Holz und Käsereweg	279'431.80		195'000.00		21'501.95	
5010.32	Mülchi; Hocheinbau Ramsernstrasse					46'890.80	
5010.33	Zauggenried; Sanierung Neuhofstrasse inkl. Planung	192'168.80		305'000.00		15'299.70	
5010.34	Etzelkofen; Belagssanierung Grafenriedstrasse inkl. Planung			2'000.00			
5010.35	Mülchi; Strassenbau- und Belagsarbeiten Gaerbigasse inkl. Planung			63'000.00			
5010.36	Zauggenried; Belagsarbeiten Oberdorf	9'458.80		100'000.00			
6310.27	Alltagsveloroute; Beiträge				815'000.00		
7	Umweltschutz und Raumordnung	1'037'736.20	40'766.10	1'461'000.00	62'000.00	589'782.15	112'949.00
	Nettoausgaben		996'970.10		1'399'000.00		476'833.15
71	Wasserversorgung	348'623.20		479'000.00		276'358.20	21'000.00
	Nettoausgaben		348'623.20		479'000.00		255'358.20

Investitionsrechnung

		Rechnung 2023		Budget 2023		Rechnung 2022	
		Ausgaben	Einnahmen	Ausgaben	Einnahmen	Ausgaben	Einnahmen
710	Wasserversorgung	348'623.20		479'000.00		276'358.20	21'000.00
	Nettoausgaben		348'623.20		479'000.00		255'358.20
7101	Wasserversorgung (Gemeindebetrieb)	348'623.20		479'000.00		276'358.20	21'000.00
5031.07	Grafenried; Wasserleitung Dorfstrasse-Bernstrasse					3'779.30	
5031.14	Schalunen; Erschliessung Dorfmatte Wasserversorgung					3'889.75	
5031.19	Grafenried; Neubau Wasserleitung Buchhofstrasse					46'058.05	
5031.22	Grafenried; Wasserleitung Iffwilstrasse					500.00	
5031.26	Zauggenried; Ersatz Wasserleitung Fraubrunnenstrasse					139'994.50	
5031.28	Zauggenried; Ersatz Wasserleitung Schulhausweg	31'374.90				27'246.35	
5031.29	Fraubrunnen; Ersatz Wasserleitung Kirchgasse 2-8					3'511.00	
5031.30	Fraubrunnen; Ersatz Wasserleitung Schürmatt	1'029.95				45'444.05	
5031.31	Fraubrunnen; Ersatz Wasserleitung Höhe	47'678.70		50'000.00			
5031.32	Fraubrunnen; Ersatz Wasserleitung Zauggenriedstrasse	52'138.80		75'000.00		5'343.90	
5031.33	Zauggenried; Ersatz Wasserleitung Oberdorf	97'769.90		200'000.00			
5031.34	Mülchi; Neue Ringschluss-Leitung Gaerbigasse inkl. Planung	118'630.95		154'000.00		591.30	
6310.18	Büren zum Hof; Ersatz Wasserleitung Denkmal-Chapf; Kantonsbeitrag						3'000.00
6310.22	Grafenried; Wasserleitung Iffwilstrasse; Kantonsbeitrag						3'000.00
6310.26	Zauggenried; Ersatz Wasserleitung Fraubrunnenstrasse; Kantonsbeitrag						9'000.00
6310.27	Fraubrunnen; Ersatz Wasserleitung Schloss- und Schulareal; Kantonsbeitrag						3'000.00
6310.28	Zauggenried; Ersatz Wasserleitung Schulhausweg; Kantonsbeitrag						3'000.00
72	Abwasserentsorgung	629'529.30		762'000.00		35'773.25	91'949.00
	Nettoausgaben		629'529.30		762'000.00		
	Nettoeinnahmen					56'175.75	
720	Abwasserentsorgung	629'529.30		762'000.00		35'773.25	91'949.00
	Nettoausgaben		629'529.30		762'000.00		
	Nettoeinnahmen					56'175.75	
7201	Abwasserentsorgung (Gemeindebetrieb)	629'529.30		762'000.00		35'773.25	91'949.00
5032.30	Mülchi; Ersatz Regenabwasserleitung Kaesereiweg	466'561.55		290'000.00		35'773.25	
5032.31	Schalunen; Entwässerung Reinabwasser WAR Holzrütli-u. Jurastrasse	40'363.05					

Investitionsrechnung

		Rechnung 2023		Budget 2023		Rechnung 2022	
		Ausgaben	Einnahmen	Ausgaben	Einnahmen	Ausgaben	Einnahmen
5032.32	Zauggenried; Teilsanierung WAR-Leitung Fraubrunnenstrasse	26'478.25					
5032.34	Zauggenried; Teilsanierung Mischabwasser-Leitung, Austrennung des Brunnenwassers, Oberdorf	40'001.05		210'000.00			
5032.36	Grafenried; Abwassererschliessung Buchhof			62'000.00			
5032.37	Limpach; Sanierung best. Regenabwasserleitung Chilchrain	56'125.40		60'000.00			
5292.03	GEP Nachführungen			140'000.00			
6310.08	Fraubrunnen; Kantonsbeitrag Erstellung Abwasserleitung Unterberg						91'949.00
74	Verbauungen	817.05	40'766.10	60'000.00	62'000.00	93'770.70	
	Nettoausgaben						93'770.70
	Nettoeinnahmen	39'949.05		2'000.00			
741	Gewässerverbauungen	817.05	40'766.10	60'000.00	62'000.00	93'770.70	
	Nettoausgaben						93'770.70
	Nettoeinnahmen	39'949.05		2'000.00			
7410	Gewässerverbauungen	817.05	40'766.10	60'000.00	62'000.00	93'770.70	
5020.00	Grafenried; Ausbau Binelbach	817.05				93'770.70	
5020.01	Grafenried; Umlegung Bruchbach			60'000.00			
6310.00	Grafenried; Beitrag Ausbau Binelbach		40'766.10		62'000.00		
77	Übriger Umweltschutz			100'000.00		64'947.00	
	Nettoausgaben				100'000.00		64'947.00
771	Friedhof und Bestattung			100'000.00		64'947.00	
	Nettoausgaben				100'000.00		64'947.00
7710	Friedhof und Bestattung allgemein			100'000.00		64'947.00	
5040.00	Grafenried; Dachsanierung Aufbahrungshalle inkl. Unterstand					64'947.00	
5040.01	Grafenried; Bau Engelsgrab f. Sternenkinder u. Bau neue Urnenthemengräber			100'000.00			
79	Raumordnung	58'766.65		60'000.00		118'933.00	
	Nettoausgaben		58'766.65		60'000.00		118'933.00
790	Raumordnung	58'766.65		60'000.00		118'933.00	
	Nettoausgaben		58'766.65		60'000.00		118'933.00

Investitionsrechnung

		Rechnung 2023		Budget 2023		Rechnung 2022	
		Ausgaben	Einnahmen	Ausgaben	Einnahmen	Ausgaben	Einnahmen
7900	Raumordnung allgemein	58'766.65		60'000.00		118'933.00	
5290.01	Ortsplanung	52'318.15		40'000.00		102'780.15	
5290.02	Landwirtschaftsplanung	6'448.50		20'000.00		16'152.85	
9	Abschluss	75'416.10	3'986'604.90			123'449.00	2'704'946.67
	Nettoeinnahmen	3'911'188.80				2'581'497.67	
99	Nicht aufgeteilte Posten	75'416.10	3'986'604.90			123'449.00	2'704'946.67
	Nettoeinnahmen	3'911'188.80				2'581'497.67	
999	Abschluss	75'416.10	3'986'604.90			123'449.00	2'704'946.67
	Nettoeinnahmen	3'911'188.80				2'581'497.67	
9990	Abschluss	75'416.10	3'986'604.90			123'449.00	2'704'946.67
5900.00	Passivierte Einnahmen	75'416.10				123'449.00	
6900.00	Aktivierte Ausgaben		3'986'604.90				2'704'946.67

Investitionsrechnung

		Rechnung 2023		Budget 2023		Rechnung 2022	
		Ausgaben	Einnahmen	Ausgaben	Einnahmen	Ausgaben	Einnahmen
	Investitionsrechnung	4'062'021.00	4'062'021.00	5'678'000.00	912'000.00	2'828'395.67	2'828'395.67
5	Investitionsausgaben	4'062'021.00		5'678'000.00		2'828'395.67	
50	Sachanlagen	3'083'193.25		3'603'000.00		1'662'782.65	
5010	Strassen/Verkehrswege	1'478'587.30		1'722'000.00		957'200.35	
5020	Wasserbau	817.05		60'000.00		93'770.70	
5031	Tiefbauten Wasserversorgung	348'623.20		479'000.00		276'358.20	
5032	Tiefbauten Abwasserentsorgung	629'529.30		622'000.00		35'773.25	
5040	Hochbauten	285'469.40		340'000.00		299'680.15	
5060	Mobilien	340'167.00		380'000.00			
52	Immaterielle Anlagen	341'880.65		872'000.00		271'759.02	
5200	Informatik	48'939.15		48'000.00		54'352.25	
5290	Übrige immaterielle Anlagen	292'941.50		684'000.00		217'406.77	
5292	Abwasserentsorgung			140'000.00			
54	Darlehen	441'045.00		1'000'000.00		702'405.00	
5420	Darlehen an Gemeinden und Gemeindeverbände	441'045.00		1'000'000.00		702'405.00	
56	Eigene Investitionsbeiträge	120'486.00		203'000.00		68'000.00	
5660	Inv.beiträge an priv.Org.o.Erwerbszweck	120'486.00		203'000.00		68'000.00	
59	Übertrag an Bilanz	75'416.10				123'449.00	
5900	Passivierte Einnahmen	75'416.10				123'449.00	
6	Investitionseinnahmen		4'062'021.00		912'000.00		2'828'395.67
63	Investitionsbeiträge f.eigene Rechnung		40'766.10		877'000.00		123'449.00
6310	Investitionsbeiträge von Kantonen u.Konkordaten		40'766.10		877'000.00		123'449.00
64	Rückzahlung von Darlehen		34'650.00		35'000.00		
6420	Rückzlg.v.Darlehen an Gde. u.Gde.verbände		34'650.00		35'000.00		
69	Übertrag an Bilanz		3'986'604.90				2'704'946.67
6900	Aktivierete Ausgaben		3'986'604.90				2'704'946.67
	Nettoinvestitionen	3'911'188.80				2'581'497.67	