



GEMEINDE FRAUBRUNNEN

Abteilung Finanzen

Bericht Jahresrechnung 2022

Nach HRM2

(gemäss Art. 30 Direktionsverordnung über den Finanzhaushalt der Gemeinden FHDV [BSG 170.511])

INHALTSVERZEICHNIS

1	BERICHTERSTATTUNG	4
2	ECKDATEN	13
2.1	Übersicht	13
2.2	Selbstfinanzierung / Finanzierungsergebnis	14
2.3	Gestufte Erfolgsausweise	15
2.3.1	Gesamter Haushalt	15
2.3.2	Allgemeiner Haushalt	16
2.3.3	Wasserversorgung	17
2.3.4	Abwasserentsorgung	18
2.3.5	Abfall	19
2.3.6	Feuerwehr	20
3	BILANZ	21
4	FUNKTIONEN	23
4.1	Erfolgsrechnung	23
4.2	Investitionsrechnung	32
5	SACHGRUPPEN	33
5.1	Erfolgsrechnung	33
5.2	Investitionsrechnung	34
6	GELDFLUSSRECHNUNG	35
7	FINANZKENNZAHLEN	38
7.1	Gesamthaushalt	38
7.2	Allgemeiner Haushalt	39
7.3	Spezialfinanzierung Wasserversorgung	39
7.4	Spezialfinanzierung Abwasserentsorgung	40
7.5	Spezialfinanzierung Abfall	40
7.6	Spezialfinanzierung Feuerwehr	41

7.7 Kommentar Finanzkennzahlen	41
8 ANTRAG DER EXEKUTIVE.....	43
9 BESTÄTIGUNGSBERICHT	45
10 GENEHMIGUNG DER JAHRESRECHNUNG	46
11 ANHANG	47
11.1 Regelwerk	47
11.1.1 Angewendetes Regelwerk.....	47
11.1.2 Bewertung Finanzvermögen	47
11.1.3 Bewertung Verwaltungsvermögen.....	48
11.1.4 Aktivierungsgrenzen.....	48
11.1.5 Bestehendes Verwaltungsvermögen.....	48
11.2 Grundlagen der Jahresrechnung	49
11.3 Eigenkapitalnachweis	50
11.4 Rückstellungsspiegel.....	51
11.5 Beteiligungsspiegel.....	52
11.6 Gewährleistungsspiegel.....	58
11.7 Anlagespiegel.....	59
11.8 Kreditkontrolle	62
11.8.1 Verpflichtungskredite für Investitionen.....	62
11.8.2 Nachkredite.....	66
11.9 Weitere massgebende Angaben.....	72
12 DETAILS ZUR RECHNUNG	74
12.1 Bilanz	74
12.2 Erfolgsrechnung nach Funktionen	82
12.3 Erfolgsrechnung nach Sachgruppen.....	116
12.4 Investitionsrechnung nach Funktionen.....	123
12.5 Investitionsrechnung nach Sachgruppen	128

1 Berichterstattung

1.1 Bericht

Allgemeines

Die Jahresrechnung 2022 wurde nach dem Rechnungsmodell HRM2 gemäss Art. 70 Gemeindegesetz (GG, BSG 170.11) erstellt. Zum Einsatz gelangte das EDV System Abacus der Firma Talus Informatik AG.

Ergebnisse

Nach HRM2 muss das Ergebnis des Gesamthaushalts von der Gemeindeversammlung genehmigt werden.

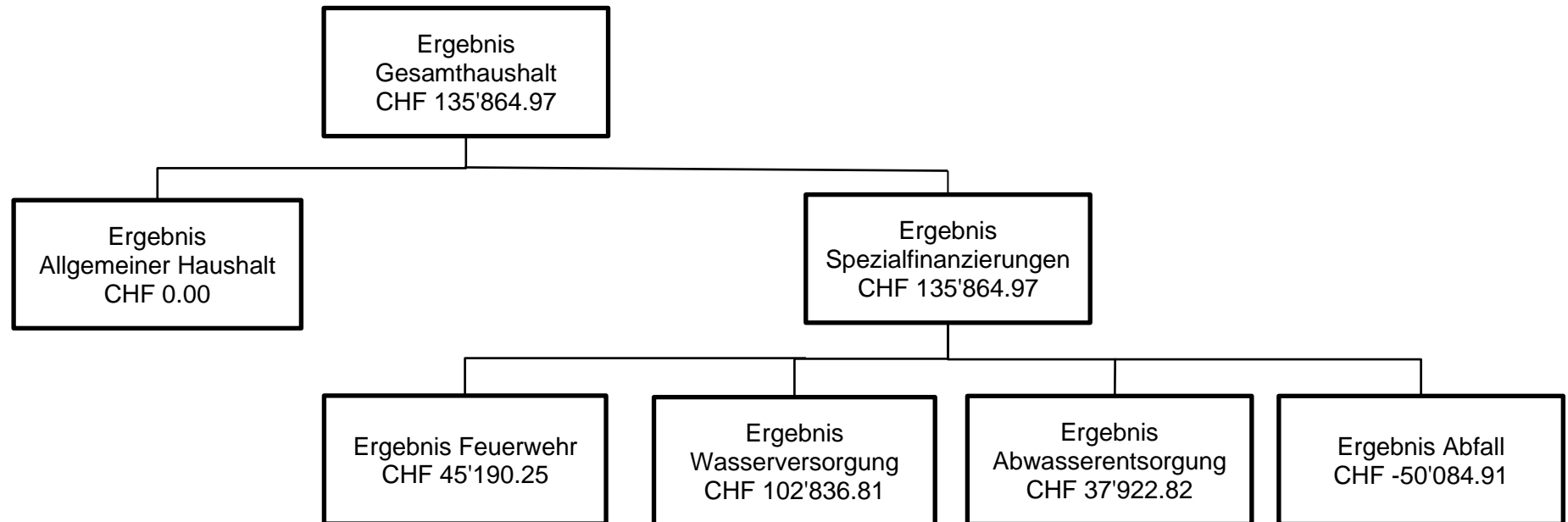

1.1.1 Erfolgsrechnung

Ergebnis Gesamthaushalt

Der Gesamthaushalt schliesst mit einem Ertragsüberschuss von CHF 135'864.97 ab. Budgetiert war ein Aufwandüberschuss von CHF 297'175.00. Die Besserstellung gegenüber dem Budget 2022 beträgt CHF 433'039.97.

Begründung (ohne Finanzaufwand/-ertrag): Der betriebliche Ertrag schliesst um CHF 258'523.97 höher ab. Höhere Erträge sind beim Fiskalertrag und bei den Entgelten zu finden. Die Entnahmen aus Fonds und Spezialfinanzierungen und der Transferertrag schliessen im Rahmen des Budgetwertes ab.

Der betriebliche Aufwand schliesst um CHF 849'627.96 tiefer ab. In allen Bereichen ausser beim Transferaufwand liegen die Beträge unter dem budgetierten Aufwand.

Die Differenz zum Ergebnis des Allgemeinen Haushalts entspricht den Ergebnissen der Spezialfinanzierung Wasser, Abwasser, Abfall und Feuerwehr.

Die einzelnen Positionen sind nachstehend erläutert.

Ergebnis Allgemeiner Haushalt

Der Allgemeine Haushalt schliesst mit CHF 0.00 ab. Der eigentliche Ertragsüberschuss von CHF 641'052.52 ist gemäss den rechtlichen Bestimmungen zusätzlich abzuschreiben und in die finanzpolitische Reserve einzulegen. Budgetiert war ein Aufwandüberschuss von CHF 67'000.00. Die Besserstellung gegenüber dem Budget 2022 beträgt vor Verbuchung der zusätzlichen Abschreibungen CHF 708'052.52.

Begründung: Der betriebliche Aufwand schliesst mit Minderaufwendungen von CHF 396'459.09 ab. Grössere Differenzen sind beim Personal- sowie beim Sach- und Betriebsaufwand zu finden.

Beim betrieblichen Ertrag fallen die Bereiche Fiskalertrag und Entgelte höher aus. Gesamthaft resultieren Mehrerträge von CHF 345'652.87.

Das Ergebnis aus Finanzierung schliesst mit CHF 460'656.33 ab. Gegenüber dem Budget 2022 resultiert ein Minderertrag von CHF 34'223.67. Die Verzugszinsen auf Steuern sind geringer ausgefallen. Als ausserordentliche Aufwendungen sind die zusätzlichen Abschreibungen von CHF 641'052.52 ersichtlich. Der ausserordentliche Ertrag von CHF 79'724.23 resultiert aus der Auflösung Neubewertungsreserve und aus der Entnahme Grabfonds.

Die Kommentare beziehen sich auf den Gesamthaushalt (Auswertung Sachgruppe 4-stellig)

Personalaufwand

Der Personalaufwand liegt mit CHF 247'870.80 unter dem Budgetwert. Die Tag- und Sitzungsgelder fallen im Rahmen des Budgets 2022 aus. Der Lohnaufwand des Verwaltungs- und Betriebspersonals wurde durch Stellenmutationen beeinflusst, weshalb dieser unter dem budgetierten Wert ausfällt. Weiter konnten Taggelder aus Versicherungsleistungen vereinnahmt werden. Der Sold der Feuerwehr fällt ebenfalls geringer aus. Hingegen fallen die Löhne für die Betreuung der Tageschule aufgrund von zusätzlichen Modulen höher aus. Der Aufwand der Sozialversicherungen ist eine Folge des Lohnaufwandes. Der übrige Personalaufwand schliesst mit Minderaufwendungen von CHF 56'614.15 ab. Geplante Weiterbildungen und Kurse sowie Anlässe wurden teilweise nicht besucht bzw. durchgeführt.

Sach- und übriger Betriebsaufwand

Der Sach- und übrige Betriebsaufwand liegt um CHF 456'891.60 unter dem Budget. Im Bereich Material- und Warenaufwand liegen die Aufwendungen durchwegs unter dem budgetierten Betrag. Grössere Differenzen sind beim Betriebs- und Verbrauchsmaterial sowie bei den Lehrmitteln zu finden. Im Bereich der Gemeindestrassen fällt der Aufwand für Betriebs- und Verbrauchsmaterial aufgrund von weniger benötigtem neuen Material deutlich unter dem geplanten Wert aus. Die Lehrmittel schliessen in allen Stufen unter dem Budgetwert ab.

Bei den nicht aktivierbaren Anlagen sind die grössten Differenzen bei den Maschinen, Geräten und Fahrzeugen sowie den Immateriellen Anlagen und übrigen nicht aktivierbaren Anlagen zu finden. Bei der SF Feuerwehr wurde das Budget für die Anschaffung von Ausrüstung- und Korpsmaterial nicht ausgeschöpft. Die geplante Anschaffung einer neuen Schulsoftware konnte im Jahr 2022 nicht umgesetzt werden. Im Bereich Primarstufe wurden die Anschaffungen der übrigen Anlagen nicht vollumfänglich getätigt.

Bei Ver- und Entsorgung Liegenschaften Verwaltungsvermögen schliessen die Aufwendungen für die Energie der Strassenbeleuchtung und Heizmaterial unter dem Budgetwert ab.

Bei den Dienstleistungen und Honorare liegen die Kosten um CHF 204'033.33 unter dem Budget. Grössere Differenzen sind bei den Dienstleistungen Dritter zu finden. Gerade in den Bereichen Gemeindestrassen, Gewässerunterhalt, Friedhof und Raumordnung wurde das Budget nicht ausgeschöpft. Ebenfalls bei den SBB-Tageskarten resultieren Minderaufwendungen, da die Anzahl Karten pro Tage reduziert wurde. Weiter fallen die Aufwendungen in den SF Wasserversorgung, Abwasserentsorgung und Abfall geringer aus.

Der bauliche Unterhalt schliesst im Rahmen des Budgetbetrages ab. Einzig der Unterhalt Wasserbau, Hochbauten/Gebäude und Wald fallen höher aus. Beim Unterhalt der Hochbauten mussten die Brandschutzmassnahmen gemäss Vorschriften der GVB umgesetzt werden.

Der Aufwand beim Unterhalt Mobiliien und immaterielle Anlagen fällt um CHF 37'188.80 unter dem budgetierten Betrag aus. Der Unterhalt für Hard- und Software fallen geringer aus, dies aufgrund der Nichtbeschaffung der neuen Schulsoftware.

Die Mieten, Leasing, Pachten und Benützungsgebühren fallen ebenfalls mit CHF 14'441.50 geringer als budgetiert ab. Bei den Mieten und Pacht Liegenschaften ist der Mietzins für die Wohnung der ukrainischen Familie verbucht. Dieser Mietzins wird jedoch vom Schweiz. Roten Kreuz monatlich zurückbezahlt. Die Miete von Maschinen und Geräten fällt gerade im Bereich der Robidog geringer aus.

Bei den Spesenentschädigungen sind die Reisekosten und Spesen sowie die Kosten für Exkursionen, Schulreisen und Lager geringer ausgefallen. Die Wertberichtigungen wurden aufgrund der Pauschalbetrachtung bei den Steuern und aufgrund der effektiven Debitorenausständen vorgenommen. Weiter mussten höhere Abschreibungen/Forderungsverluste von allg. Gemeindesteuern verbucht werden.

Abschreibungen

Die Abschreibungen fallen um CHF 28'989.26 geringer aus. Die Abschreibungen des bestehenden Verwaltungsvermögens betragen CHF 675'468.00. Die Abschreibungsdauer ist auf 12 Jahre seit der Einführung von HRM2 festgelegt. Grundlage für die Berechnung der Abschreibungen bilden die Investitionen und die Inbetriebnahme der Anlagen. Fallen die Investitionen geringer aus oder die Anlagen werden noch nicht in Betrieb genommen, wirkt sich dies entsprechend auf die Abschreibungen aus.

Finanzaufwand

Der Finanzaufwand schliesst mit Minderaufwendungen von CHF 13'038.38 ab. Die grösste Differenz ist beim übrigen Finanzaufwand ersichtlich. Die Vergütungszinsen auf Steuerguthaben liegen um CHF 4'841.90 unter dem Budgetwert. Die Negativzinsen belaufen sich auf CHF 4'387.32. Der bauliche Unterhalt der Liegenschaften Finanzvermögen schliesst mit Minderaufwendungen von CHF 8'975.75 ab. Hingegen ist beim nicht baulichen Unterhalt eine geringe Budgetüberschreitung zu verbuchen.

Einlage in Fonds und SF

Bei den Einlagen handelt es sich um die Einlagen in den Werterhalt der SF Wasserversorgung und Abwasserentsorgung. Die Anschlussgebühren Wasser und Abwasser müssen zwingend in den Werterhalt eingelegt werden. Diese werden an die ordentlichen Einlagen angerechnet. Die Anschlussgebühren sind in diesem Jahr tiefer ausgefallen als budgetiert. Diese Position beeinflusst den Allgemeinen Haushalt nicht.

Transferaufwand

Die Mehraufwendungen betragen CHF 40'798.60. Die Entschädigung an den Kanton für Gehaltskosten fällt höher aus. Diese Kosten sind abhängig von der Anzahl Schüler. Ebenfalls die Servicegebühren der Steuerverwaltung sowie die Schätzerkosten der Amtlichen Bewertung sind höher ausgefallen als budgetiert. Die Entschädigungen an Gemeinden beinhalten die Schulgelder für externe Schulbesuche. Diese sind höher als im Budget angenommen. Die Gemeinde Fraubrunnen erhält hierfür einen Kantonsbeitrag, um die Kosten abzufedern.

Der Lastenausgleich neue Aufgabenteilung liegt gering über dem budgetierten Betrag.

Die Lastenanteile Ergänzungsleistung, Familienzulagen und öffentlicher Verkehr fallen geringer aus. Ebenfalls die Beiträge an die ARA Region Fraubrunnen, an die Regionale Kulturkonferenz, an die privaten Musikschulen sowie an die REKJA fallen tiefer aus. Eine grössere Abweichung ist bei den Betreuungsgutscheinen zu finden.

Ausserordentlicher Aufwand

Systembedingte zusätzliche Abschreibungen müssen vorgenommen werden, wenn der Allgemeine Haushalt einen Ertragsüberschuss ausweist und die ordentlichen Abschreibungen kleiner als die Nettoinvestitionen sind. Im Rechnungsjahr 2022 resultiert im Allgemeinen Haushalt ein Ertragsüberschuss von CHF 641'052.52 und die ordentlichen Abschreibungen sind kleiner als die Nettoinvestitionen. Deshalb sind die zusätzlichen Abschreibungen gemäss Art. 84 GV zwingend vorzunehmen. Gemäss Art. 85 GV entsprechen die zusätzlichen Abschreibungen der Differenz Nettoinvestitionen zu ordentlichen Abschreibungen, aber höchstens dem Ertragsüberschuss.

Interne Verrechnungen

Die internen Verrechnungen beeinflussen das Rechnungsergebnis nicht und werden mit der Sachgruppe 49 wiederum ausgeglichen.

Fiskalertrag

Die Einnahmen aus Steuern liegen um CHF 269'981.90 über dem Budget. Die Einkommenssteuern der natürlichen Personen fallen geringer aus. Hingegen liegen die Gewinnsteuern der juristischen Personen sowie die Quellensteuern über dem Budgetbetrag. Bei den übrigen direkten Steuern fallen die Liegenschaftssteuern und die Vermögensgewinnsteuern höher aus. Hier positiv relevant sind die Sonderveranlagung. Der Ertrag der Grundstückgewinn- sowie die Erbschafts- und Schenkungssteuern liegen unter dem budgetierten Wert. Ebenfalls der Eingang aus abgeschriebenen Steuern fällt negativer aus.

Entgelte

Der Mehrertrag gegenüber dem Budget liegt bei CHF 18'127.57. Die Ersatzabgaben Feuerwehr, die Gebühren für Amtshandlungen (Gemeindschreiberei) und die Elternbeiträge Tagesschule fallen höher aus. Bei den Benützungsgebühren und Dienstleistungen fallen die geringeren Anschlussgebühren der Bereiche SF Wasserversorgung und SF Abwasserentsorgung ins Gewicht, welche abhängig von der Bautätigkeit sind. Bei der SF Abfall und bei den wiederkehrenden Gebühren der SF Abwasserentsorgung können erhöhte Erträge verbucht werden. Die Verkäufe der SBB-

Tageskarten verzeichnen einen Minderertrag, da nur noch zwei Karten pro Tag eingekauft wurden. Die weiteren Verkaufserlöse beinhalten den Holzverkauf. Die Rückerstattungen fallen über dem Budgetbetrag aus, dies aufgrund von rückzahlbaren Weiterbildungskosten, Übernahme des Mietzinses durch das Schweizerische Rote Kreuz und durch einen höheren Badi-Gewinn. Die Bussen betreffen die SF Feuerwehr, welche erstmals nach zwei Jahren wiederum verrechnet wurden.

Finanzertrag

Der Finanzertrag schliesst mit Mindererträgen von CHF 47'262.05 ab. Bei den Verzugszinsen auf Steuern resultiert ein Minderertrag von CHF 28'169.35. Der Liegenschaftsertrag FV liegt mit CHF 114'131.85 unter dem Budgetwert. Durch Leerstände konnte weniger Mietertrag vereinbart werden. Bei der Wertberichtigung Anlagen FV wurde bei den BKW-Aktien eine Berichtigung von CHF 9'480.00 vorgenommen. Die Vergütung der Genossenschaft Elektra ist tiefer ausgefallen. Die Pacht- und Mietzinse Liegenschaften VV fallen im Rahmen des Budgets aus.

Entnahmen Fonds und Spezialfinanzierungen

Die Entnahmen beinhalten die WE SF Wasserversorgung und SF Abwasserentsorgung (Unterhaltsarbeiten und Abschreibungen). Die Entnahmen aus den Fonds sind tiefer als budgetiert.

Transferertrag

Der Transferertrag schliesst mit einem Minderertrag von CHF 10'290.25 ab. Der Anteil an der direkten Bundessteuer beträgt CHF 26'693.40. Die Entschädigungen von Gemeinwesen beinhalten unter anderem den Zusatzbeitrag an externe Gehaltskosten. Aufgrund von weniger ausgestellten Betreuungsgutscheinen fällt auch der Anteil des Kantons in diesem Bereich geringer aus. Der Disparitätenabbau verzeichnet einen Mehrertrag, weshalb der Bereich Finanz- und Lastenausgleich höher ausfällt. Die Beiträge vom Kanton an die Tagesschule und an die öffentliche Beleuchtung fallen geringer aus.

Ausserordentlicher Ertrag

Hier ist die Abschreibung der Neubewertungsreserve über 5 Jahre z.G. des Bilanzüberschusses verbucht sowie die Entnahme des Grabfonds.

Interne Verrechnungen

Die internen Verrechnungen beeinflussen das Rechnungsergebnis nicht und werden mit der Sachgruppe 39 wiederum ausgeglichen.

1.1.2 Spezialfinanzierungen (SF)

SF Wasserversorgung

Die SF Wasserversorgung (Funktion 7101) schliesst mit einem Ertragsüberschuss von CHF 102'836.81 ab. Budgetiert wurde ein Ertragsüberschuss von CHF 61'000.00. Die Besserstellung gegenüber dem Budget beträgt CHF 41'836.81.

Das Eigenkapital (Rechnungsausgleich) der SF Wasserversorgung beträgt CHF 2'362'445.58 (Konto 29001.10).

Der Bestand des Werterhalts beläuft sich auf CHF 2'766'894.23 (Konto 29301.10).

SF Abwasserentsorgung

Die SF Abwasserentsorgung (Funktion 7201) schliesst mit einem Ertragsüberschuss von CHF 37'922.82 ab. Budgetiert wurde ein Aufwandüberschuss von CHF 98'400.00. Die Besserstellung gegenüber dem Budget beträgt CHF 136'322.82.

Das Eigenkapital (Rechnungsausgleich) der SF Abwasserentsorgung beträgt CHF 445'799.88 (Konto 29002.20).

Der Bestand des Werterhalts beläuft sich auf CHF 5'603'614.10 (Konto 29302.20).

SF Abfall

Die SF Abfallentsorgung (Funktion 7301) schliesst mit einem Aufwandüberschuss von CHF 50'084.91 ab. Budgetiert wurde ein Aufwandüberschuss von CHF 124'600.00. Die Besserstellung gegenüber dem Budget beträgt CHF 74'515.09.

Das Eigenkapital (Rechnungsausgleich) der SF Abfallentsorgung beträgt CHF 494'492.21 (Konto 29003.30).

SF Übertragung Verwaltungsvermögen

Bildung der SF gemäss Art. 85a GV aus der Übertragung der Leitungen des Reservoirs an die Emmental Trinkwasser (ETW). Aus dieser Spezialfinanzierung ist nach einer Sperrfrist von 5 Jahren nach der Einlage über eine Dauer von 16 Jahren ein gleichbleibender Betrag zu entnehmen. Die Entnahme erfolgt zu Gunsten der Wasserversorgung. Die erste Entnahme wird im Jahr 2023 in der Höhe von CHF 106'036.94 erfolgen.

1.1.3 Übrige Spezialfinanzierungen (SF) mit Gemeindereglement

SF Feuerwehr

Die SF Feuerwehr (Funktion 1500) schliesst mit einem Ertragsüberschuss von CHF 45'190.25 ab. Budgetiert wurde ein Aufwandüberschuss von CHF 68'175.00. Die Besserstellung gegenüber dem Budget beträgt CHF 113'365.25.

Das Eigenkapital (Rechnungsausgleich) der SF Feuerwehr beträgt CHF 1'260'116.74 (Konto 29000.00).

Die SF Feuerwehr wird als zweiseitige Spezialfinanzierung geführt.

1.1.4 Investitionsrechnung

Aktivierungsgrenze

Die Aktivierungsgrenze für den allgemeinen Haushalt liegt bei CHF 50'000.00. Bei den SF Wasserversorgung und SF Abwasserentsorgung liegt die Aktivierungsgrenze bei CHF 30'000.00 (gemäss Art. 79a GV).

Investitionsrechnung

Es wurden Nettoinvestitionen von CHF 2'581'497.67 getätigt. Budgetiert waren Nettoinvestitionen von CHF 2'200'000.00. Die Investitionseinnahmen betragen CHF 123'449.00. Grössere Abweichungen sind in den folgenden Bereichen zu verzeichnen:

- Verwaltungsliegenschaften; CHF +69'502.25
Die neue Garage Werkhof/Feuerwehrmagazin und der Ersatz Heizung Mehrzweckgebäude Schalunen wurden im Jahr 2022 realisiert.
- Feuerwehr; CHF -90'000.00
Ein Teil der Ersatzbeschaffung Atemschutzfahrzeug wird erst im Jahr 2023 anfallen.
- Schulliegenschaften; CHF -61'795.33
Neues Heizsystem Schulhaus Zauggenried wird erst im Jahr 2023 realisiert, geringere Kosten für Schulraumplanung M2.
- Sport; CHF +650'405.00
Erste Zahlungen an das Darlehen Zweckverband Schwimmbad Region Messen.
- Gemeindestrassen; CHF +80'200.35
Geplante Projekte wurden umgesetzt. Beträge und Projektablauf schwierig einzuschätzen.
- SF Wasserversorgung; CHF +155'358.20
Geplante Projekte wurden umgesetzt. Beträge und Projektablauf schwierig einzuschätzen.
- SF Abwasserentsorgung; CHF -472'175.75
Projekte nicht wie geplant umgesetzt und Einnahmen Kantonsbeitrag verbucht.
- Raumordnung; CHF +48'933.00
Mehrausgaben für Ortsplanung.

1.1.5 Bilanz

Die Bilanzsumme beträgt per 31.12.2022 CHF 28'981'569.76. Davon beläuft sich das Finanzvermögen auf CHF 13'594'017.44. Gegenüber dem Eröffnungswert entspricht dies einer Abnahme von CHF 716'500.00. Die flüssigen Mittel haben sich um CHF 1'015'294.06 verringert. Die Forderungen haben um CHF 291'313.64 erhöht. Die Wertberichtigungen auf Forderungen wurden im Bereich der Steuern pauschal und im Bereich der Debitoren effektiv vorgenommen. Die Vorräte Abfallmarken/Abfallsäcke sind mit CHF 17'514.75 bilanziert. Die BKW Aktien wurden um CHF 9'480.00 dem Marktwert angepasst. Die Sachanlagen Finanzvermögen bleiben unverändert. Das Verwaltungsvermögen hat sich um die Nettoinvestitionen und die Abschreibungen verändert. Bei der Informatik ICT wurde eine Verrechnung der Wertberichtigungen vorgenommen, da die Anlage definitiv abgeschrieben ist. Neu ist das Darlehen an den Zweckverband Schwimmbad Region Messen mit CHF 702'405.00 bilanziert.

Das Fremdkapital beträgt CHF 5'679'007.21 und hat sich um CHF 51'704.68 verringert. Das Darlehen bei der Postfinance, welches per 2023 zur Rückzahlung fällig wird, wurde unter den kurzfristigen Finanzverbindlichkeiten bilanziert. Die Verbindlichkeiten ggü. Legaten und Stiftungen haben sich um CHF 26'410.00 verringert.

Das Eigenkapital (SG 29) beträgt per 31.12.2022 CHF 23'302'562.55. Hier inbegriffen sind nebst den Spezialfinanzierungen im EK und den Vorfinanzierungen die finanzpolitische Reserve sowie die Neubewertungs- und Schwankungsreserve. Der Bilanzwert per 31.12.2022 der finanzpolitischen Reserve beträgt CHF 2'012'560.11 und hat sich um die zusätzlichen Abschreibungen von CHF 641'052.52 erhöht.

Das massgebende Eigenkapital (299) beläuft sich unverändert auf CHF 6'293'606.86.

1.1.6 Nachkredite

Es werden nur Nachkredite grösser als CHF 5'000.00 aufgeführt.

Total	CHF	592'230.65
-------	-----	------------

davon:

gebunden	CHF	602'656.75
GR Kompetenz	CHF	110'099.80
zu beschliessen	CHF	0.00

Die Differenz Total Nachkredite zu gebunden und GR-Kompetenz beträgt CHF 120'525.90. Dieser Betrag ergibt sich aus den nicht ausgeschöpften Nachkrediten (Minuspositionen).

Die gebundenen Nachkredite beinhalten Entschädigungen für die amtliche Bewertung, Servicegebühren und Gehaltskosten an den Kanton, Heizmaterial, Löhne im Bereich Bildung, Schulgelder an andere Gemeinden, DL Dritter für baulichen Unterhalt, Tag- und Sitzungsgelder für Projekte, Beitrag an ARA-Verband, Vorsteuerkürzung im Bereich Mehrwertsteuer, Forderungsverluste Gemeindesteuern und Lastenausgleich neue Aufgabenteilung.

Die Nachkredite in der Kompetenz des Gemeinderates beinhalten Auslagen im Bereich der Telefonie und Versicherungsprämien, Honorare, Exkursionen im Bereich Bildung, Unterhalt Bürogeräte, Maschinen und Anlagen, Büromaterial sowie Anschaffungen von Büromöbeln, Beiträge an private Organisationen sowie an die Energieregion Bern-Solothurn, Miete von Räumlichkeiten, Anschaffung von Fahrzeugen, Maschinen sowie deren Unterhalt, Unterhalt Tiefbauten, Wasserbau und Apparate, DL Dritter und nicht baulichen Unterhalt Liegenschaften FV.

Details können der Nachkredittabelle entnommen werden.

1.2 Spezialfinanzierungen (gebührenfinanzierte Bereiche)

(Art. 30 Bst. b FHDV)

SF Wasserversorgung

	Rechnungsjahr 2022	Budget 2022	Rechnung 2021
Erfolg	102'836.81	61'000.00	100'743.95
Verwaltungsvermögen per 31.12.2022	3'151'793.20		2'970'681.00
Bestand Werterhalt per 31.12.2022	2'766'894.23		2'713'519.23
Eigenkapital SF per 31.12.2022	2'362'445.58		2'259'608.77

SF Abwasserentsorgung

	Rechnungsjahr 2022	Budget 2022	Rechnung 2021
Erfolg	37'922.82	-98'400.00	-81'214.35
Verwaltungsvermögen per 31.12.2022	928'372.85		996'115.60
Bestand Werterhalt per 31.12.2022	5'603'614.10		5'581'538.75
Eigenkapital SF per 31.12.2022	445'799.88		407'877.06

SF Abfall

	Rechnungsjahr 2022	Budget 2022	Rechnung 2021
Erfolg	-50'084.91	-124'600.00	-87'146.01
Verwaltungsvermögen per 31.12.2022	0.00		0.00
Bestand Werterhalt per 31.12.2022	0.00		0.00
Eigenkapital SF per 31.12.2022	494'492.21		544'577.12

2 ECKDATEN

2.1 Übersicht

	Rechnung 2022	Budget 2022	Rechnung 2021
Jahresergebnis ER Gesamthaushalt	135'864.97	-297'175.00	-33'263.51
Jahresergebnis ER Allgemeiner Haushalt	0.00	-67'000.00	0.00
Jahresergebnis gesetzliche Spezialfinanzierungen	135'864.97	-230'175.00	-33'263.51
Steuerertrag natürliche Personen	12'329'685.70	12'622'000.00	11'905'917.95
Steuerertrag juristische Personen	935'552.90	542'000.00	737'618.90
Liegenschaftssteuer	1'007'845.30	960'000.00	985'071.60
Nettoinvestitionen	2'581'497.67	2'200'000.00	2'167'423.94
Bestand Finanzvermögen	13'594'017.44		14'310'517.44
Bestand Verwaltungsvermögen Gesamthaushalt	15'387'552.32		13'950'085.39
Bestand Verwaltungsvermögen Allgemeiner Haushalt	11'086'223.52		9'735'630.04
Bestand Verwaltungsvermögen Spezialfinanzierungen	4'301'328.80		4'214'455.35
Fremdkapital	5'679'007.21		5'730'711.89
Eigenkapital	23'302'562.55		22'529'890.94
Reserven	2'012'560.11		1'371'507.59
Bilanzüberschuss/-fehlbetrag	6'293'606.86		6'293'606.86

2.2 Selbstfinanzierung / Finanzierungsergebnis

		Rechnung 2022	Budget 2022	Rechnung 2021
Ergebnis Gesamthaushalt	90	135'864.97	-297'175.00	-33'263.51
Abschreibung Verwaltungsvermögen	33	1'144'030.74	1'173'020.00	1'077'827.55
Einlagen in Fonds und Spezialfinanzierungen	35	450'825.10	607'500.00	444'662.90
Entnahmen aus Fonds und Spezialfinanzierungen	45	-375'374.75	-394'670.00	-213'759.10
Wertberichtigung Darlehen Verwaltungsvermögen	364	0.00	0.00	0.00
Wertberichtigung Beteiligungen Verwaltungsvermögen	365	0.00	0.00	0.00
Abschreibungen Investitionsbeiträge	366	0.00	0.00	0.00
Zusätzliche Abschreibungen	383	0.00	0.00	0.00
Einlagen in das Eigenkapital	389	641'052.52	0.00	742'865.28
Entnahmen aus dem Eigenkapital	489	-79'724.23	-79'560.00	-197'731.55
Aufwertung Verwaltungsvermögen	4490	0.00	0.00	0.00
Selbstfinanzierung		1'916'674.35	1'009'115.00	1'820'601.57
Nettoinvestitionen				
Investitionsausgaben	590	2'704'946.67	2'816'000.00	2'431'732.34
Investitionseinnahmen	690	123'449.00	616'000.00	264'308.40
Nettoinvestitionen		2'581'497.67	2'200'000.00	2'167'423.94
Finanzierungsergebnis		-664'823.32	-1'190'885.00	-346'822.37

2.3 Gestufte Erfolgsausweise

2.3.1 Gesamter Haushalt

	Rechnung 2022	Budget 2022	Rechnung 2021
Betrieblicher Aufwand			
30 Personalaufwand	3'489'429.20	3'737'300.00	3'446'396.95
31 Sach- und übriger Betriebsaufwand	4'052'119.40	4'509'011.00	3'710'977.04
33 Abschreibungen Verwaltungsvermögen	1'144'030.74	1'173'020.00	1'077'827.55
35 Einlagen Fonds und Spezialfinanzierungen	450'825.10	607'500.00	444'662.90
36 Transferaufwand	9'967'857.60	9'927'059.00	9'492'493.95
37 Durchlaufende Beiträge	0.00	0.00	0.00
Betrieblicher Aufwand	19'104'262.04	19'953'890.00	18'172'358.39
Betrieblicher Ertrag			
40 Fiskalertrag	15'051'831.90	14'781'850.00	14'315'299.30
41 Regalien und Konzessionen	0.00	0.00	0.00
42 Entgelte	2'573'227.57	2'555'100.00	2'262'423.73
43 Verschiedene Erträge	0.00	0.00	0.00
45 Entnahmen Fonds u. Spezialfinanzierungen	375'374.75	394'670.00	213'759.10
46 Transferertrag	1'340'364.75	1'350'655.00	1'367'620.35
47 Durchlaufende Beiträge	0.00	0.00	0.00
Betrieblicher Ertrag	19'340'798.97	19'082'275.00	18'159'102.48
ERGEBNIS AUS BETRIEBLICHER TÄTIGKEIT	236'536.93	-871'615.00	-13'255.91
34 Finanzaufwand	66'981.62	80'020.00	69'608.47
44 Finanzertrag	527'637.95	574'900.00	594'734.60
ERGEBNIS AUS FINANZIERUNG	460'656.33	494'880.00	525'126.13
Operatives Ergebnis	697'193.26	-376'735.00	511'870.22
38 Ausserordentlicher Aufwand	641'052.52	0.00	742'865.28
48 Ausserordentlicher Ertrag	79'724.23	79'560.00	197'731.55
AUSSERORDENTLICHES ERGEBNIS	-561'328.29	79'560.00	-545'133.73
GESAMTERGEBNIS ERFOLGSRECHNUNG	135'864.97	-297'175.00	-33'263.51

2.3.2 Allgemeiner Haushalt

	Rechnung 2022	Budget 2022	Rechnung 2021
Betrieblicher Aufwand			
30 Personalaufwand	3'363'548.65	3'568'650.00	3'312'446.00
31 Sach- und übriger Betriebsaufwand	3'099'271.72	3'370'361.00	2'921'125.32
33 Abschreibungen Verwaltungsvermögen	1'031'721.74	1'048'450.00	967'480.00
35 Einlagen Fonds und Spezialfinanzierungen	0.00	0.00	0.00
36 Transferaufwand	9'334'343.80	9'237'884.00	8'941'238.25
37 Durchlaufende Beiträge	0.00	0.00	0.00
Betrieblicher Aufwand	16'828'885.91	17'225'345.00	16'142'289.57
Betrieblicher Ertrag			
40 Fiskalertrag	15'051'831.90	14'781'850.00	14'315'299.30
41 Regalien und Konzessionen	0.00	0.00	0.00
42 Entgelte	582'852.02	490'600.00	521'876.52
43 Verschiedene Erträge	0.00	0.00	0.00
45 Entnahmen Fonds u. Spezialfinanzierungen	0.00	3'000.00	5'129.00
46 Transferertrag	1'294'873.95	1'308'455.00	1'319'992.35
47 Durchlaufende Beiträge	0.00	0.00	0.00
Betrieblicher Ertrag	16'929'557.87	16'583'905.00	16'162'297.17
ERGEBNIS AUS BETRIEBLICHER TÄTIGKEIT	100'671.96	-641'440.00	20'007.60
34 Finanzaufwand	66'981.62	80'020.00	69'608.47
44 Finanzertrag	527'637.95	574'900.00	594'734.60
ERGEBNIS AUS FINANZIERUNG	460'656.33	494'880.00	525'126.13
Operatives Ergebnis	561'328.29	-146'560.00	545'133.73
38 Ausserordentlicher Aufwand	641'052.52	0.00	742'865.28
48 Ausserordentlicher Ertrag	79'724.23	79'560.00	197'731.55
AUSSERORDENTLICHES ERGEBNIS	-561'328.29	79'560.00	-545'133.73
GESAMTERGEBNIS ERFOLGSRECHNUNG	0.00	-67'000.00	0.00

2.3.3 Wasserversorgung

	Rechnung 2022	Budget 2022	Rechnung 2021
Betrieblicher Aufwand			
30 Personalaufwand	0.00	0.00	85.70
31 Sach- und übriger Betriebsaufwand	122'337.34	147'000.00	94'935.70
33 Abschreibungen Verwaltungsvermögen	74'246.00	75'000.00	71'107.20
35 Einlagen Fonds und Spezialfinanzierungen	177'648.10	207'500.00	171'485.90
36 Transferaufwand	0.00	0.00	0.00
37 Durchlaufende Beiträge	0.00	0.00	0.00
Betrieblicher Aufwand	374'231.44	429'500.00	337'614.50
Betrieblicher Ertrag			
40 Fiskalertrag	0.00	0.00	0.00
41 Regalien und Konzessionen	0.00	0.00	0.00
42 Entgelte	352'795.15	379'500.00	319'220.05
43 Verschiedene Erträge	0.00	0.00	0.00
45 Entnahmen Fonds u. Spezialfinanzierungen	124'273.10	105'000.00	110'138.40
46 Transferertrag	0.00	6'000.00	9'000.00
47 Durchlaufende Beiträge	0.00	0.00	0.00
Betrieblicher Ertrag	477'068.25	490'500.00	438'358.45
ERGEBNIS AUS BETRIEBLICHER TÄTIGKEIT	102'836.81	61'000.00	100'743.95
34 Finanzaufwand	0.00	0.00	0.00
44 Finanzertrag	0.00	0.00	0.00
ERGEBNIS AUS FINANZIERUNG	0.00	0.00	0.00
Operatives Ergebnis	102'836.81	61'000.00	100'743.95
38 Ausserordentlicher Aufwand	0.00	0.00	0.00
48 Ausserordentlicher Ertrag	0.00	0.00	0.00
AUSSERORDENTLICHES ERGEBNIS	0.00	0.00	0.00
GESAMTERGEBNIS ERFOLGSRECHNUNG	102'836.81	61'000.00	100'743.95

2.3.4 Abwasserentsorgung

	Rechnung 2022	Budget 2022	Rechnung 2021
Betrieblicher Aufwand			
30 Personalaufwand	0.00	0.00	0.00
31 Sach- und übriger Betriebsaufwand	318'862.03	404'100.00	170'694.80
33 Abschreibungen Verwaltungsvermögen	11'734.00	16'670.00	12'912.35
35 Einlagen Fonds und Spezialfinanzierungen	273'177.00	400'000.00	273'177.00
36 Transferaufwand	605'807.15	654'300.00	517'054.90
37 Durchlaufende Beiträge	0.00	0.00	0.00
Betrieblicher Aufwand	1'209'580.18	1'475'070.00	973'839.05
Betrieblicher Ertrag			
40 Fiskalertrag	0.00	0.00	0.00
41 Regalien und Konzessionen	0.00	0.00	0.00
42 Entgelte	989'624.55	1'090'000.00	794'133.00
43 Verschiedene Erträge	0.00	0.00	0.00
45 Entnahmen Fonds u. Spezialfinanzierungen	251'101.65	286'670.00	98'491.70
46 Transferertrag	6'776.00	0.00	0.00
47 Durchlaufende Beiträge	0.00	0.00	0.00
Betrieblicher Ertrag	1'247'503.00	1'376'670.00	892'624.70
ERGEBNIS AUS BETRIEBLICHER TÄTIGKEIT	37'922.82	-98'400.00	-81'214.35
34 Finanzaufwand	0.00	0.00	0.00
44 Finanzertrag	0.00	0.00	0.00
ERGEBNIS AUS FINANZIERUNG	0.00	0.00	0.00
Operatives Ergebnis	37'922.82	-98'400.00	-81'214.35
38 Ausserordentlicher Aufwand	0.00	0.00	0.00
48 Ausserordentlicher Ertrag	0.00	0.00	0.00
AUSSERORDENTLICHES ERGEBNIS	0.00	0.00	0.00
GESAMTERGEBNIS ERFOLGSRECHNUNG	37'922.82	-98'400.00	-81'214.35

2.3.5 Abfall

	Rechnung 2022	Budget 2022	Rechnung 2021
Betrieblicher Aufwand			
30 Personalaufwand	0.00	0.00	0.00
31 Sach- und übriger Betriebsaufwand	414'536.66	445'200.00	428'133.07
33 Abschreibungen Verwaltungsvermögen	7'100.00	7'100.00	7'099.00
35 Einlagen Fonds und Spezialfinanzierungen	0.00	0.00	0.00
36 Transferaufwand	22'757.80	30'800.00	31'428.15
37 Durchlaufende Beiträge	0.00	0.00	0.00
Betrieblicher Aufwand	444'394.46	483'100.00	466'660.22
Betrieblicher Ertrag			
40 Fiskalertrag	0.00	0.00	0.00
41 Regalien und Konzessionen	0.00	0.00	0.00
42 Entgelte	394'309.55	358'500.00	379'514.21
43 Verschiedene Erträge	0.00	0.00	0.00
45 Entnahmen Fonds u. Spezialfinanzierungen	0.00	0.00	0.00
46 Transferertrag	0.00	0.00	0.00
47 Durchlaufende Beiträge	0.00	0.00	0.00
Betrieblicher Ertrag	394'309.55	358'500.00	379'514.21
ERGEBNIS AUS BETRIEBLICHER TÄTIGKEIT	-50'084.91	-124'600.00	-87'146.01
34 Finanzaufwand	0.00	0.00	0.00
44 Finanzertrag	0.00	0.00	0.00
ERGEBNIS AUS FINANZIERUNG	0.00	0.00	0.00
Operatives Ergebnis	-50'084.91	-124'600.00	-87'146.01
38 Ausserordentlicher Aufwand	0.00	0.00	0.00
48 Ausserordentlicher Ertrag	0.00	0.00	0.00
AUSSERORDENTLICHES ERGEBNIS	0.00	0.00	0.00
GESAMTERGEBNIS ERFOLGSRECHNUNG	-50'084.91	-124'600.00	-87'146.01

2.3.6 Feuerwehr

	Rechnung 2022	Budget 2022	Rechnung 2021
Betrieblicher Aufwand			
30 Personalaufwand	125'880.55	168'650.00	133'865.25
31 Sach- und übriger Betriebsaufwand	97'111.65	142'350.00	96'088.15
33 Abschreibungen Verwaltungsvermögen	19'229.00	25'800.00	19'229.00
35 Einlagen Fonds und Spezialfinanzierungen	0.00	0.00	0.00
36 Transferaufwand	4'948.85	4'075.00	2'772.65
37 Durchlaufende Beiträge	0.00	0.00	0.00
Betrieblicher Aufwand	247'170.05	340'875.00	251'955.05
Betrieblicher Ertrag			
40 Fiskalertrag	0.00	0.00	0.00
41 Regalien und Konzessionen	0.00	0.00	0.00
42 Entgelte	253'646.30	236'500.00	247'679.95
43 Verschiedene Erträge	0.00	0.00	0.00
45 Entnahmen Fonds u. Spezialfinanzierungen	0.00	0.00	0.00
46 Transferertrag	38'714.00	36'200.00	38'628.00
47 Durchlaufende Beiträge	0.00	0.00	0.00
Betrieblicher Ertrag	292'360.30	272'700.00	286'307.95
ERGEBNIS AUS BETRIEBLICHER TÄTIGKEIT	45'190.25	-68'175.00	34'352.90
34 Finanzaufwand	0.00	0.00	0.00
44 Finanzertrag	0.00	0.00	0.00
ERGEBNIS AUS FINANZIERUNG	0.00	0.00	0.00
Operatives Ergebnis	45'190.25	-68'175.00	34'352.90
38 Ausserordentlicher Aufwand	0.00	0.00	0.00
48 Ausserordentlicher Ertrag	0.00	0.00	0.00
AUSSERORDENTLICHES ERGEBNIS	0.00	0.00	0.00
GESAMTERGEBNIS ERFOLGSRECHNUNG	45'190.25	-68'175.00	34'352.90

3 BILANZ

AKTIVEN

	Jahresrechnung per 31.12.2022	Jahresrechnung per 01.01.2022
FINANZVERMÖGEN		
100 Flüssige Mittel und kurzfristige Geldanlagen	5'155'641.49	6'170'935.55
101 Forderungen	6'148'896.80	5'857'583.16
102 Kurzfristige Finanzanlagen	0.00	0.00
104 Aktive Rechnungsabgrenzungen	0.00	0.00
106 Vorräte und angefangene Arbeiten	17'514.75	19'514.33
107 Finanzanlagen	153'103.00	143'623.00
108 Sachanlagen Finanzvermögen	2'118'861.40	2'118'861.40
109 Forderungen gegenüber Spezialfinanzierungen und Fonds im Fremdkapital	0.00	0.00
TOTAL FINANZVERMÖGEN	13'594'017.44	14'310'517.44
VERWALTUNGSVERMÖGEN		
140 Sachanlagen Verwaltungsvermögen	13'666'314.15	13'125'896.99
142 Immaterielle Anlagen	1'014'815.17	820'170.40
144 Darlehen	702'405.00	0.00
145 Beteiligungen, Grundkapitalien	4'018.00	4'018.00
146 Investitionsbeiträge	0.00	0.00
TOTAL VERWALTUNGSVERMÖGEN	15'387'552.32	13'950'085.39
AKTIVEN	28'981'569.76	28'260'602.83

PASSIVEN

	Jahresrechnung per 31.12.2022	Jahresrechnung per 01.01.2022
FREMDKAPITAL		
Kurzfristiges Fremdkapital		
200 Laufende Verbindlichkeiten	1'111'520.48	937'950.86
201 Kurzfristige Finanzverbindlichkeiten	1'200'000.00	200'000.00
204 Passive Rechnungsabgrenzungen	25'358.40	24'222.70
205 Kurzfristige Rückstellungen	30'000.00	30'000.00
Total kurzfristiges Fremdkapital	2'366'878.88	1'192'173.56
Langfristiges Fremdkapital		
206 Langfristige Finanzverbindlichkeiten	2'922'589.00	4'122'589.00
208 Langfristige Rückstellungen	70'000.00	70'000.00
209 Verbindlichkeiten gegenüber Spezialfinanzierungen und Fonds im Fremdkapital	319'539.33	345'949.33
Total langfristiges Fremdkapital	3'312'128.33	4'538'538.33
TOTAL FREMDKAPITAL	5'679'007.21	5'730'711.89
EIGENKAPITAL		
290 Verpflichtungen/Vorschüsse gegenüber Spezialfinanzierungen	6'259'445.41	6'123'580.44
292 Rücklagen der Globalbudgetbereiche	0.00	0.00
293 Vorfinanzierungen	8'381'286.33	8'306'303.38
294 Reserven	2'021'560.11	1'371'507.59
296 Neubewertungsreserve Finanzvermögen	355'663.84	434'892.67
299 Bilanzüberschuss/-fehlbetrag	6'293'606.86	6'293'606.86
TOTAL EIGENKAPITAL	23'302'562.55	22'529'890.94
PASSIVEN	28'981'569.76	28'260'602.83

4 FUNKTIONEN

4.1 Erfolgsrechnung

	Jahresrechnung 2022		Budget 2022		Jahresrechnung 2021	
	Aufwand	Ertrag	Aufwand	Ertrag	Aufwand	Ertrag
0 Allgemeine Verwaltung	2'229'700.62	185'215.61	2'356'900.00	145'200.00	2'231'027.74	156'170.39
Nettoergebnis		2'044'485.01		2'211'700.00		2'074'857.35
1 Öffentliche Ordnung und Sicherheit	540'396.15	487'084.05	588'655.00	530'375.00	550'065.20	484'499.10
Nettoergebnis		53'312.10		58'280.00		65'566.10
2 Bildung	5'825'909.75	711'602.65	5'658'080.00	614'850.00	5'326'814.80	633'974.45
Nettoergebnis		5'114'307.10		5'043'230.00		4'692'840.35
3 Kultur, Sport, Freizeit, Kirche	454'579.20	40'074.20	478'830.00	21'000.00	441'416.41	41'509.62
Nettoergebnis		414'505.00		457'830.00		399'906.79
4 Gesundheit	18'801.25	0.00	28'810.00	0.00	25'374.90	0.00
Nettoergebnis		18'801.25		28'810.00		25'374.90
5 Soziale Sicherheit	4'521'858.95	193'027.60	4'752'389.00	289'980.00	4'242'349.20	164'991.20
Nettoergebnis		4'328'831.35		4'462'409.00		4'077'358.00
6 Verkehr	1'513'510.99	180'263.55	1'674'100.00	202'975.00	1'549'278.05	166'697.45
Nettoergebnis		1'333'247.44		1'471'125.00		1'382'580.60
7 Umweltschutz und Raumordnung	2'541'806.21	2'231'383.16	2'848'280.00	2'514'730.00	2'278'126.47	1'975'914.67
Nettoergebnis		310'423.05		333'550.00		302'211.80
8 Volkswirtschaft	50'252.35	161'905.31	39'940.00	162'400.00	31'258.15	173'031.66
Nettoergebnis		111'652.96		122'460.00		141'773.51
9 Finanzen und Steuern	2'452'400.09	15'958'659.43	1'804'276.00	15'748'750.00	2'580'321.37	15'459'243.75
Nettoergebnis		13'506'259.34		13'944'474.00		12'878'922.38

4.1.1 Kommentar

0 Allgemeine Verwaltung

	Jahresrechnung 2022		Budget 2022		Jahresrechnung 2021	
	Aufwand	Ertrag	Aufwand	Ertrag	Aufwand	Ertrag
Nettoergebnis	2'229'700.62	185'215.61 2'044'485.01	2'356'900.00	145'200.00 2'211'700.00	2'231'027.74	156'170.39 2'074'857.35

0110 Legislative: Mehraufwendungen von CHF 3'011.75 aufgrund höherer Entschädigungen und Portokosten.

0120 Exekutive: Minderaufwendungen von CHF 16'504.95 aufgrund tieferer Tag- und Sitzungsgelder Kommissionen und weniger hohen Kurs- und Reisekosten sowie Spesen, GR-Kredit nicht vollumfänglich ausgeschöpft.

0220 Allgemeine Dienste: Minderaufwendungen von CHF 148'079.04. Lohnaufwand Verwaltung inkl. Sozialversicherungen aufgrund von Stellenmutationen tiefer ausgefallen, Budget Aus- und Weiterbildungen nicht ausgeschöpft, Entschädigung an Kanton (Servicegebühren und Amtliche Bewertung) höher ausgefallen.

Höherer Ertrag aufgrund Rückzahlung von Weiterbildungskosten.

0290 Verwaltungsliegenschaften: Höhere Kosten für Energie und Heizmaterial, geringere Kosten für baulichen Unterhalt.

1 Öffentliche Ordnung und Sicherheit, Verteidigung

	Jahresrechnung 2022		Budget 2022		Jahresrechnung 2021	
	Aufwand	Ertrag	Aufwand	Ertrag	Aufwand	Ertrag
Nettoergebnis	540'396.15	487'084.05 53'312.10	588'655.00	530'375.00 58'280.00	550'065.20	484'499.10 65'566.10

1110 Polizei: Aufwendungen für Dienstleistung Dritter und Sicherheitsdienste geringer.

1400 Allg. Rechtswesen: Nettoertrag im Rahmen des Budgets.

1500 SF Feuerwehr: Minderaufwendungen bei den Soldkosten, Aus- und Weiterbildungen, übrige Personalkosten und Ausrüstung- und Korpsmaterial sowie

Unterhalt Feuerweiherr und Fahrzeuge, planmässige Abschreibungen geringer, da Ersatzbeschaffung AS-Fahrzeug nicht vollumfänglich abgeschlossen. Erträge fallen bis auf die Rückerstattungen über den Budgetwerten aus.

1610 Militärische Verteidigung: Nettoaufwand im Rahmen des Budgets.

1620 Zivilschutz: Nettoaufwand im Rahmen des Budgets.

2 Bildung

	Jahresrechnung 2022		Budget 2022		Jahresrechnung 2021	
	Aufwand	Ertrag	Aufwand	Ertrag	Aufwand	Ertrag
Nettoergebnis	5'825'909.75	711'602.65 5'114'307.10	5'658'080.00	614'850.00 5'043'230.00	5'326'814.80	633'974.45 4'692'840.35

2110 Kindergarten: Geringere Kosten für Lehrmittel und Exkursionen/Schulreisen/Lager, weniger hohe Kosten für externe Schulbesuche.

Kostenanteil Kanton an externe Gehaltskosten von CHF 29'056.30.

2120 Primarstufe: Nicht budgetierte Löhne für Schulfach «ICH», höhere Gehaltskosten Kanton und Kosten für externe Schulbesuche, weniger hohe Kosten für Lehrmittel und Anschaffungen.

Kostenanteil Kanton an externe Gehaltskosten von CHF 128'488.85.

2130 Sekundarstufe I: Höhere Gehaltskosten Kanton und Kosten für externe Schulbesuche.

Kostenanteil Kanton an externe Gehaltskosten von CHF 61'814.20 und höhere Schulgelder von externen Schüler/innen

2140 Musikschule: Minderaufwendungen von Total CHF 10'861.40.

2170 Schulliegenschaften: Tiefere Lohnkosten und Aufwandminderungen aufgrund Versicherungsleistungen, Minderaufwendungen Heizmaterial.

Mehraufwendungen Weiterbildungskosten, DL Dritter für baulichen Unterhalt und Unterhalt Fahrzeuge.

Minderertrag bei den Pacht- und Mietzinsen Liegenschaften VV und Mehrerertrag bei den Nebenkosten.

2180 Tagesschule: Mehraufwendungen Löhne, jedoch Aufwandminderungen aufgrund Versicherungsleistungen.

Minderaufwendungen übriger Personalaufwand und Lebensmittel.

Mehrerträge Elterngebühren Betreuung und Verpflegung.

Mindererträge Kantonsbeitrag, aufgrund höheren Elternbeiträgen.

- 2190 Schulleitung und Schulverwaltung: Mehrkosten Löhne aufgrund temporärer Stellenprozentenerhöhung Sekretariat.
Minderaufwendungen Aus- und Weiterbildungen, Anschaffungen IT-Geräte und Software und deren Unterhaltskosten, Leasinggebühren Kopiergeräte.
- 2194 Freiwilliger Schulsport: Minderaufwendungen; abhängig von Angebot und Nachfrage.
- 2195 Schülertransport: Aufwendungen und Ertrag im Rahmen des Budgets.
- 2197 Schulsozialdienst: Aufwendungen im Rahmen des Budgets.
Höherer Beitrag von Kanton.
- 2910 Verwaltung: Mehraufwendungen bei den Tag- und Sitzungsgeldern (Projektgruppen).

3 Kultur, Sport, Freizeit, Kirche

	Jahresrechnung 2022		Budget 2022		Jahresrechnung 2021	
	Aufwand	Ertrag	Aufwand	Ertrag	Aufwand	Ertrag
Nettoergebnis	454'579.20	40'074.20	478'830.00	21'000.00	441'416.41	41'509.62
		414'505.00		457'830.00		399'906.79

- 3290 Übrige Kultur: Minderaufwendungen von CHF 17'994.50; Beitrag an Kulturkonferenz und Aufwendungen Bundesfeier geringer, keine Anschaffung von Beflagungen.
- 3320 Massenmedien: Minderaufwendungen für Druckkosten.
Minderertrag Anzeiger Fraubrunnen.
- 3410 Sport: Mehrkosten für den Unterhalt der Anlage.
Minderaufwendungen der planmässigen Abschreibungen.
Badi-Gewinn 2022 CHF 19'430.75.
- 3420 Freizeit: Minderaufwendungen für Unterhalt Sport- und Spielplatz.

4 Gesundheit

	Jahresrechnung 2022		Budget 2022		Jahresrechnung 2021	
	Aufwand	Ertrag	Aufwand	Ertrag	Aufwand	Ertrag
Nettoergebnis	18'801.25	0.00	28'810.00	0.00	25'374.90	0.00
		18'801.25		28'810.00		25'374.90

- 4120 Alters-, Kranken- und Pflegeheime: Aufwendungen gemäss Budget.
- 4210 Ambulante Krankenpflege: Kein Beitrag mehr an Rotes Kreuz Fahrdienst.
- 4320 Krankheitsbekämpfung: Beitrag an die dargebotene Hand.
- 4330 Schulgesundheitsdienst: Minderaufwendungen Löhne.
- 4331 Schulzahnpflege: Minderaufwendungen Untersuchungskosten.

5 Soziale Sicherheit

	Jahresrechnung 2022		Budget 2022		Jahresrechnung 2021	
	Aufwand	Ertrag	Aufwand	Ertrag	Aufwand	Ertrag
Nettoergebnis	4'521'858.95	193'027.60	4'752'389.00	289'980.00	4'242'349.20	164'991.20
		4'328'831.35		4'462'409.00		4'077'358.00

- 5310 Alters- u. Hinterlassenenversicherung AHV: Interne Verrechnung der AHV-Zweistelle aufgrund der Arbeitsplatzbewertung höher.
- 5320 Ergänzungsleistungen AHV/IV: LA fällt um CHF 41'708.00 tiefer aus.
- 5350 Leistungen an das Alter: Minderaufwand Tag- und Sitzungsgelder und Anlässe Seniorenrat.
- 5410 Familienzulagen: LA fällt um CHF 6'232.00 tiefer aus.
- 5440 Jugendschutz allgemein: Minderaufwendungen Tag- und Sitzungsgelder sowie Löhne, Elternbriefe Pro Juventute und MVB, kein Beitrag mehr an ALP Grauholz und weniger hoher Beitrag an die Fachstelle REKJA.
- 5450 Leistungen an Familien allgemein: Aufwendungen für Betreuungsgutscheine zu hoch budgetiert, deshalb auch geringerer Beitrag von Kanton.
- 5600 Soziales Wohnungswesen: Miete sowie Rückzahlungen für die Wohnung der ukrainischen Flüchtlinge.
- 5796 Regionaler Sozialdienst: Beitrag um CHF 5'566.50 tiefer.
- 5799 LA Sozialhilfe: LA fällt um CHF 35'351.20 tiefer aus.

6 Verkehr

	Jahresrechnung 2022		Budget 2022		Jahresrechnung 2021	
	Aufwand	Ertrag	Aufwand	Ertrag	Aufwand	Ertrag
Nettoergebnis	1'513'510.99	180'263.55 1'333'247.44	1'674'100.00	202'975.00 1'471'125.00	1'549'278.05	166'697.45 1'382'580.60

- 6150 Gemeindestrassen: Minderaufwendungen für Löhne, Betriebs- und Verbrauchsmaterial, Energie Strassenbeleuchtung, DL Dritter, Baulicher Unterhalt Strassen/Verkehrswege/Strassenbeleuchtungen sowie für die Schneeräumung.
Mehraufwendungen für die Anschaffung von Fahrzeugen und Maschinen sowie deren Unterhalt.
Minderertrag bei der Kantonsentschädigung an die Strassenbeleuchtung und Mehrerträge für Vermietungen von Maschinen und Leistungen.
- 6190 Strassen übrige: Aufwendungen für BFU-Beratungsdienst Schulwegsicherung.
- 6220 Regionalverkehr: Zusätzliche Defizitgarantie 2021 Moonliner verbucht.
- 6290 Öffentlicher Verkehr: Gewinn SBB Tageskarten von CHF 1'965.00.
- 6291 Gemeindeanteil ÖV: LA fällt um CHF 51'584.00 tiefer aus.

7 Umweltschutz und Raumordnung

	Jahresrechnung 2022		Budget 2022		Jahresrechnung 2021	
	Aufwand	Ertrag	Aufwand	Ertrag	Aufwand	Ertrag
Nettoergebnis	2'541'806.21	2'231'383.16 310'423.05	2'848'280.00	2'514'730.00 333'550.00	2'278'126.47	1'975'914.67 302'211.80

- 7101 Wasserversorgung: Höhere Kosten für Unterhalt Tiefbauten und Apparate, höhere Entnahmen von Unterhaltskosten aus dem Werterhalt, keine Verzinsung des Fonds und Werterhalts aufgrund des tiefen Zinsniveaus, geringere einmalige Anschlussgebühren.
- 7201 Abwasserentsorgung: Geringerer Aufwand für Unterhalt Tiefbauten und Pumpwerke sowie DL Dritter, Beiträge an Abwasserverbände im Total tiefer.

- Mehrertrag bei den wiederkehrenden Verbrauchs- und Grundgebühren, geringere Entnahme aus dem Werterhalt und tiefere Anschlussgebühren, keine Verzinsung des Fonds und Werterhalts aufgrund des tiefen Zinsniveaus.
- 7301 Abfall: Minderaufwendungen bei den Abfuhrkosten Sonderabfälle sowie Papier- und Kartonsammlungen.
Mehrerträge bei allen Gebührenerträgen.
Keine Verzinsung des Fonds aufgrund des tiefen Zinsniveaus.
- 7410 Gewässerverbauungen: Höhere Kosten für Gewässerunterhalt und höherer Beitrag Kanton.
- 7500 Arten- und Landschaftsschutz: Minderaufwendungen von CHF 4'965.85.
- 7690 Bekämpfung von Umweltverschmutzung: Beitrag an Regionalkonferenz im Rahmen des Budgets.
- 7710 Friedhof und Bestattungen: Nettoaufwand im Rahmen des Budgets.
- 7792 Hundetoiletten: Minderaufwendungen Löhne und Miete Maschinen.
- 7900 Raumordnung: Minderaufwendungen Drucksachen/Publikationen und DL Dritter für Planungen.
- 7907 Regionalkonferenz: Beitrag an Regionalkonferenz im Rahmen des Budgets

8 Volkswirtschaft

	Jahresrechnung 2022		Budget 2022		Jahresrechnung 2021	
	Aufwand	Ertrag	Aufwand	Ertrag	Aufwand	Ertrag
Nettoergebnis	50'252.35	161'905.31	39'940.00	162'400.00	31'258.15	173'031.66
	111'652.96		122'460.00		141'773.51	

- 8110 Verwaltung, Vollzug u. Kontrolle: Nur Beitrag an Flurgenossenschaft Limpach verbucht.
- 8120 Strukturverbesserungen: Akontozahlung an Bewässerungsprojekt verbucht.
- 8200 Forstwirtschaft: Mehraufwendungen für Waldunterhalt.
Holzverkauf um CHF 10'683.16 höher.
- 8500 Industrie, Gewerbe, Handel: Nettoaufwand im Rahmen des Budgets.
- 8710 Elektrizität allgemein: Beitrag an die Energieregion Bern-Solothurn fällt um CHF 7'451.85 höher aus.
Konzessionseinnahmen Genossenschaft Elektra um CHF 10'089.85 tiefer.

9 Finanzen und Steuern

	Jahresrechnung 2022		Budget 2022		Jahresrechnung 2021	
	Aufwand	Ertrag	Aufwand	Ertrag	Aufwand	Ertrag
Nettoergebnis	2'452'400.09	15'958'659.43	1'804'276.00	15'748'750.00	2'580'321.37	15'459'243.75
	13'506'259.34		13'944'474.00		12'878'922.38	

- 9100 Allg. Gemeindesteuern: Pauschale Wertberichtigungen von CHF -5'300.00
 Mehrbelastung Forderungsverluste, passive Steuerauscheidungen Vermögen und pauschale Steueranrechnungen.
 Mindererträge Einkommensteuern, Nachsteuern und Bussen, aktive Steuerauscheidungen Einkommen, Kapitalsteuern und Eingang abgeschriebene Steuern.
 Bei den weiteren Steuerpositionen resultieren Mehrerträge oder nur geringe Abweichungen.
- 9101 Sondersteuern: Forderungsverlust von CHF 3'731.55.
 Mindererträge Grundstückgewinnsteuern, keine Erträge aus Lotteriegewinnsteuern.
 Mehrerträge aus Sonderveranlagungen und Eingang abgeschriebene Sondersteuern.
- 9102 Liegenschaftssteuern: Mehrerträge von CHF 47'845.30.
- 9103 Hundetaxe: Mehrertrag von CHF 950.00.
- 9300 Finanz- u. Lastenausgleich: Mehrbelastung LA neue Aufgabenteilung von CHF 5'221.00.
 Mehrertrag Disparitätenabbau von CHF 37'560.00.
- 9500 Ertragsanteil übrige: Minderertrag aus Erbschafts- u. Schenkungssteuern von CHF 75'618.00.
 Anteil an Bundeserträgen von CHF 26'693.40.
- 9610 Zinsen: Minderaufwendungen Vergütungszinsen auf Steuerguthaben und Negativzinsen.
 Minderertrag aus Steuerverzugszinsen.
- 9630 Liegenschaften des FV: Minderaufwendungen für Ersatz von Apparaten und baulichen Unterhalt.
 Mindererträge Mietzinsen durch Leerstand.
- 9690 Finanzvermögen: Wertberichtigung auf Forderungen von CHF -3'000.00.
 Aufwertung BKW Aktien gemäss Art. 81 GV um CHF 9'480.00.

- 9710 Rückverteilung aus CO2-Abgabe von CHF 2'187.80.
- 9900 Nicht aufgeteilte Posten: Forderungsverluste und Einlage in die finanzpolitische Reserve (zusätzliche Abschreibungen) von CHF 641'052.52.
- 9901 Abschreibungen best. VV: Aufwand gemäss Budget.
- 9950 Neutrale Aufwendungen und Erträge: Auflösung Neubewertungsreserve z.G. Bilanzüberschuss.

4.2 Investitionsrechnung

	Jahresrechnung 2022		Budget 2022		Jahresrechnung 2021	
	Ausgaben	Einnahmen	Ausgaben	Einnahmen	Ausgaben	Einnahmen
0 Allgemeine Verwaltung	124'752.25	5'250.00	50'000.00	0.00	18'184.15	0.00
Nettoausgaben/-einnahmen		119'502.25		50'000.00		18'184.15
1 Öffentliche Ordnung und Sicherheit	0.00	0.00	90'000.00	0.00	-5'890.55	233'689.00
Nettoausgaben/-einnahmen		0.00		90'000.00	239'579.55	
2 Bildung	262'806.92	5'250.00	333'000.00	20'000.00	1'508'929.65	0.00
Nettoausgaben/-einnahmen		257'556.92		313'000.00		1'508'929.65
3 Kultur, Sport, Freizeit, Kirche	770'405.00	0.00	120'000.00	0.00	0.00	0.00
Nettoausgaben/-einnahmen		770'405.00		120'000.00		0.00
4 Gesundheit	0.00	0.00	0.00	0.00	0.00	0.00
Nettoausgaben/-einnahmen		0.00		0.00		0.00
5 Soziale Sicherheit	0.00	0.00	0.00	0.00	0.00	0.00
Nettoausgaben/-einnahmen		0.00		0.00		0.00
6 Verkehr	957'200.35	0.00	1'427'000.00	550'000.00	433'600.59	0.00
Nettoausgaben/-einnahmen		957'200.35		877'000.00		433'600.59
7 Umweltschutz und Raumordnung	589'782.15	112'949.00	796'000.00	46'000.00	476'908.50	30'619.40
Nettoausgaben/-einnahmen		476'833.15		750'000.00		446'289.10
8 Volkswirtschaft	0.00	0.00	0.00	0.00	0.00	0.00
Nettoausgaben/-einnahmen		0.00		0.00		0.00
9 Abschluss	123'449.00	2'704'946.67	0.00	0.00	264'308.40	2'431'732.34
Nettoergebnis	2'581'497.67		0.00		2'167'423.94	

5 SACHGRUPPEN

5.1 Erfolgsrechnung

	Jahresrechnung 2022		Budget 2022		Jahresrechnung 2021	
	Aufwand	Ertrag	Aufwand	Ertrag	Aufwand	Ertrag
AUFWAND						
30 Personalaufwand	3'489'429.20		3'737'300.00		3'446'396.95	
31 Sach- und übriger Betriebsaufwand	4'052'119.40		4'509'011.00		3'710'977.04	
33 Abschreibungen Verwaltungsvermögen	1'144'030.74		1'173'020.00		1'077'827.55	
34 Finanzaufwand	66'981.62		80'020.00		69'608.47	
35 Einlagen Fonds u. Spezialfinanzierungen	450'825.10		607'500.00		444'662.90	
36 Transferaufwand	9'967'857.60		9'927'059.00		9'492'493.95	
37 Durchlaufende Beiträge	0.00		0.00		0.00	
38 Ausserordentlicher Aufwand	641'052.52		0.00		742'865.28	
39 Interne Verrechnungen	150'969.50		135'350.00		136'103.30	
3 TOTAL AUFWAND	19'963'265.68		20'169'260.00		19'120'935.44	
ERTRAG						
40 Fiskalertrag		15'051'831.90		14'781'850.00		14'315'299.30
41 Regalien und Konzessionen		0.00		0.00		0.00
42 Entgelte		2'573'227.57		2'555'100.00		2'262'423.73
43 Verschiedene Erträge		0.00		0.00		0.00
44 Finanzertrag		527'637.95		574'900.00		594'734.60
45 Entnahmen Fonds u. Spezialfinanzierungen		375'374.75		394'670.00		213'759.10
46 Transferertrag		1'340'364.75		1'350'655.00		1'367'620.35
47 Durchlaufende Beiträge		0.00		0.00		0.00
48 Ausserordentlicher Ertrag		79'724.23		79'560.00		197'731.55
49 Interne Verrechnungen		150'969.50		135'350.00		136'103.30
4 TOTAL ERTRAG		20'099'130.65		19'872'085.00		19'087'671.93
ABSCHLUSS						
90 Abschluss Erfolgsrechnung	185'949.88	50'084.91	61'000.00	358'175.00	135'096.85	168'360.36
9 ABSCHLUSS GESAMTHAUSHALT	185'949.88	50'084.91	61'000.00	358'175.00	135'096.85	168'360.36
	20'149'215.56	20'149'215.56	20'230'260.00	20'230'260.00	19'256'032.29	19'256'032.29

5.2 Investitionsrechnung

	Jahresrechnung 2022		Budget 2022		Jahresrechnung 2021	
	Ausgaben	Einnahmen	Ausgaben	Einnahmen	Ausgaben	Einnahmen
AUSGABEN						
50 Sachanlagen	1'662'782.65		2'441'000.00		2'313'871.14	
51 Investitionen auf Rechnung Dritter	0.00		0.00		0.00	
52 Immaterielle Anlagen	271'759.02		255'000.00		177'793.55	
54 Darlehen	702'405.00		0.00		0.00	
55 Beteiligungen und Grundkapitalien	0.00		0.00		-59'932.35	
56 Eigene Investitionsbeiträge	68'000.00		120'000.00		0.00	
57 Durchlaufende Investitionsbeiträge	0.00		0.00		0.00	
5 TOTAL AUSGABEN	2'704'946.67		2'816'000.00		2'431'732.34	
EINNAHMEN						
60 Übertrag Sachanlagen ins Finanzvermögen		0.00		0.00		2.00
61 Rückerstattungen		0.00		0.00		0.00
62 Abgang immaterielle Anlagen		0.00		0.00		0.00
63 Investitionsbeiträge für eigene Rechnung		123'449.00		616'000.00		264'308.40
64 Rückzahlung von Darlehen		0.00		0.00		0.00
65 Übertrag von Beteiligungen		0.00		0.00		0.00
66 Rückzahlung eigener Investitionsbeiträge		0.00		0.00		0.00
67 Durchlaufende Investitionsbeiträge		0.00		0.00		0.00
6 TOTAL EINNAHMEN		123'449.00		616'000.00		264'308.40
59 Übertrag an Bilanz	123'449.00		616'000.00		264'308.40	
69 Übertrag an Bilanz		2'704'946.67		2'816'000.00		2'431'732.34
Nettoinvestitionen	2'581'497.67		2'200'000.00		2'167'423.94	

6 GELDFLUSSRECHNUNG

Bezeichnung	2022	2021
Geldfluss aus betrieblicher Tätigkeit		
Ertragsüberschuss / (-) Aufwandüberschuss	135'864.97	-33'263.51
Abschreibungen Verwaltungsvermögen	1'144'030.74	1'077'827.55
Abschreibungen Investitionsbeiträge	0.00	0.00
Einlagen in das Eigenkapital	641'052.52	742'865.28
(-) Entnahmen aus dem Eigenkapital	-79'724.23	-197'731.55
Verluste aus Verkauf Finanzanlagen FV und Übertragung Finanzanlagen FV ins VV / (-) Gewinne aus Verkauf Finanzanlagen FV	0.00	0.00
Verluste aus Verkauf Sachanlagen FV und Übertragung Sachanlagen FV ins VV / (-) Gewinne aus Verkauf Sachanlagen FV	0.00	-1'312.00
(-) Wertberichtigungen Anlagen FV / Wertberichtigungen Anlagen FV	-9'480.00	-23'280.00
Wertberichtigungen Darlehen/Beteiligungen VV	0.00	0.00
(-) Aufwertung VV	0.00	0.00
(-) Zunahme/Abnahme Forderungen	-291'313.64	77'302.14
Abnahme/(-) Zunahme Vorräte	1'999.58	-5'635.88
Abnahme/(-) Zunahme aktive Rechnungsabgrenzungen	0.00	0.00
(-) Abnahme/Zunahme Laufende Verbindlichkeiten	-12'016.53	7'986.87
(-) Abnahme/Zunahme kurzfr. Rückstellungen	0.00	0.00
Zunahme/(-) Abnahme passive Rechnungsabgrenzungen	1'135.70	-2'363.50
(-) Abnahme/Zunahme langfr. Rückstellungen	0.00	-11'783.10
Zunahme/(-) Abnahme Spezialfinanzierungen im EK und Vorfinanzierungen	75'478.35	247'803.55
Geldfluss aus betrieblicher Tätigkeit	1'607'027.46	1'878'415.85

Geldfluss aus Investitionstätigkeit		
Zahlungen für Nettoinv. Sachanlagen + Immat. Anlagen+ Investitionsbeiträge VV	-1'693'506.52	-2'181'203.44
(-) Auszahlungen für Darlehen/Beteiligungen VV	-702'405.00	-59'932.35
Einzahlung für Darlehen/Beteiligungen VV	0.00	0.00
(-) Kauf Sachanlagen FV	0.00	0.00
Verkauf Sachanlagen FV	0.00	1'312.00
(-) Investitionen Sachanlagen FV	0.00	0.00
(-) Kauf kurzfristige Finanzanlagen FV	0.00	0.00
Verkauf kurzfristige Finanzanlagen FV	0.00	0.00
(-) Kauf langfristige Finanzanlagen FV	0.00	0.00
Verkauf langfristige Finanzanlagen FV	0.00	0.00
Geldfluss aus Investitionstätigkeit	-2'395'911.52	-2'239'823.79
Geldfluss aus Finanzierungstätigkeit		
Zunahme/ (-) Abnahme Kontokorrente mit Dritten	0.00	0.00
Aufnahme kurzfristige Finanzverbindlichkeiten	0.00	0.00
(-) Rückzahlung kurzfristige Finanzverbindlichkeiten	0.00	-500'000.00
Aufnahme langfristige Finanzverbindlichkeiten	0.00	0.00
(-) Rückzahlung langfristige Finanzverbindlichkeiten	-200'000.00	-200'000.00
(-) Abnahme/Zunahme Stiftungen, Legate, Zuwendungen im FK sowie Fonds im FK	-26'410.00	-31'898.10
Geldfluss aus Finanzierungstätigkeit	-226'410.00	-731'898.10
Total Geldfluss	-1'015'294.06	-1'093'306.04
Bestand Flüssige Mittel und kurzfristige Geldanlagen 1.1.	6'170'935.55	7'264'241.59

Bestand Flüssige Mittel und kurzfristige Geldanlagen 31.12.	5'155'641.49	6'170'935.55
<i>Kontrollrechnung: Differenz</i>	<i>0.00</i>	<i>0.00</i>

Die Geldflussrechnung wird auf der Grundlage des Fonds «Netto-flüssige-Mittel» erstellt. Der Fonds besteht aus den flüssigen Mittel aus Kassen-, Post-, Bankguthaben sowie den geldnahen Mitteln abzüglich der kurzfristigen Finanzverbindlichkeiten auf Sicht (< 90 Tage).

Die Geldflussrechnung bildet nebst der Bilanz und der Erfolgsrechnung den 3. Teil der Jahresrechnung, aus welcher die Finanzlage ersichtlich ist. Sie enthält wichtige Informationen für die Beurteilung der Zahlungsfähigkeit.

Mit der Geldflussrechnung wird der Gesamthaushalt abgebildet. Auf die Ausscheidung der einzelnen Spezialfinanzierungen wird verzichtet.

Der Geldfluss aus betrieblicher Tätigkeit zeigt, in welchem Ausmass die Mittel ausreichen, um die Finanzverbindlichkeiten zu tilgen, die eigenen Leistungen zu erhalten und die Investitionen zu tätigen. Der Geldfluss aus betrieblicher Tätigkeit zeigt einen positiven Wert, was bedeutet, dass genügend Mittel für die Finanzierung der Verbindlichkeiten vorhanden sind.

Der Geldfluss aus Investitionstätigkeit zeigt Auszahlungen und Einzahlungen aus Erwerb oder Veräusserung von Sachanlagen und Finanzanlagen sowie sonstiger Finanzinvestitionen. Hier resultieren korrekterweise negative Zahlen bzw. Geldabflüsse.

Der Geldfluss aus Finanzierungstätigkeit zeigt die Aufnahme und Rückzahlung von Finanzverbindlichkeiten.

Alle drei Geldflüsse zusammen zeigen die Zu- und Abnahmen der flüssigen Mittel zwischen Anfang und Ende eines Rechnungsjahres auf. Die Geldflussrechnung ist ein wichtiger Bestandteil der Jahresrechnung und zeigt unabhängige Orientierungsgrössen. Abschreibungen und Bilanzierung oder Auflösung von Rückstellungen werden hier neutralisiert.

Es kann festgehalten werden, dass sich im Vergleich zum Jahr 2021 die Geldflüsse (inkl. Investitionstätigkeit) leicht negativ entwickelt haben. Diese Veränderung ist auf die etwas höheren Investitionen zurückzuführen.

7 FINANZKENNZAHLEN

7.1 Gesamthaushalt

Kennzahl	Jahresrechnung 2022	Ø 5 Jahre	Kommentar/Interpretation
	Wert	Wert	
Nettoverschuldungsquotient	-57.35%	-59.82%	Zeigt den erforderlichen Anteil der direkten Steuern NP und JP +/- Finanzausgleich, um die Nettoschulden zu tilgen
Selbstfinanzierungsgrad	74.25%	97.97%	Finanzierung der Neuinvestitionen aus selbst erarbeiteten Mitteln; Wert über 100% = Finanzierung Investitionen bzw. Schuldendabbau
Zinsbelastungsanteil	-0.09%	-0.07%	Belastung laufender Ertrag durch die Nettozinsen; negativer Zinsbelastungsanteil = mehr Zinsertrag als für Zinsen ausgegeben wird
Bruttoverschuldungsanteil	26.24%	31.20%	Verhältnis der Bruttoschulden in Prozent des laufenden Ertrages; Wert unter 50% sehr gut
Investitionsanteil	13.33%	13.07%	Aktivität im Bereich Investitionen im Verhältnis des Gesamtaufwandes, keine Aussage über die finanzielle Situation; Wert über 10% mittel
Kapitaldienstanteil	5.64%	5.09%	Belastung laufender Ertrag durch die Nettozinsen und die Abschreibungen; Wert zwischen 3 – 10% mittlere Belastung
Nettoschuld in Franken pro Einwohner in CHF	-1'466.56	-1'485.61	Gradmesser für die Verschuldung zusammen mit dem Selbstfinanzierungsanteil; negativer Wert = Nettovermögen pro Einwohner
Selbstfinanzierungsanteil	9.61%	11.75%	Zeigt die Finanzkraft und der finanzielle Spielraum; Wert zwischen 10 – 20% wird als gut eingestuft, ab 20% sehr gut.
Nettozinsbelastungsanteil	-0.61%	-1.91%	Anteil Steuerertrag, welcher für die Schuldzinsen aufgewendet wird; tiefer Wert zeigt eine tiefe Verschuldung
Massgebliches Eigenkapital pro Einwohner in CHF	1'606.93	1'384.34	Kennzahl als Vergleichsgrösse und im Zusammenhang mit dem Finanzausgleich

7.2 Allgemeiner Haushalt

Kennzahl	Jahresrechnung 2022	Ø 5 Jahre	Kommentar/Interpretation
	Wert	Wert	
Selbstfinanzierungsgrad	66.87%	109.45%	Finanzierung der Neuinvestitionen aus selbst erarbeiteten Mitteln; Wert über 100% = Finanzierung Investitionen bzw. Schuldendabbau
Bilanzüberschussquotient (BÜQ)	45.61%	43.26%	Zeigt Bilanzüberschuss im Verhältnis zum Steuertrag +/- Finanzausgleich; gesunde Eigenkapitalbasis sichert eine gute Eigenfinanzierung

7.3 Spezialfinanzierung Wasserversorgung

Kennzahl	Jahresrechnung 2022	Ø 5 Jahre	Kommentar/Interpretation
	Wert	Wert	
Selbstfinanzierungsgrad	90.25%	66.77%	Finanzierung der Neuinvestitionen aus selbst erarbeiteten Mitteln; Wert über 100% = Finanzierung Investitionen bzw. Schuldenabbau
Kostendeckungsgrad	127.48%%	121.19%	Verhältnis Ertrag zum Aufwand, da Gebühren kostendeckend anzusetzen sind; Wert grösser als 100% = Erwirtschaftung Gewinn
Werterhaltungsquote	15.38%	13.86%	Verhältnis von Werterhalt zu Wiederbeschaffungswerten; sobald Wert 25% erreicht hat, erfolgt keine Einlage in Werterhalt mehr

7.4 Spezialfinanzierung Abwasserentsorgung

Kennzahl	Jahresrechnung 2022	Ø 5 Jahre	Kommentar/Interpretation
	Wert	Wert	
Selbstfinanzierungsgrad	100.00%	200.14%	Finanzierung der Neuinvestitionen aus selbst erarbeiteten Mitteln; Wert über 100% = Finanzierung Investitionen bzw. Schuldenabbau
Kostendeckungsgrad	103.14%	96.30%	Verhältnis Ertrag zum Aufwand, da Gebühren kostendeckend anzusetzen sind; Wert grösser als 100% = Erwirtschaftung Gewinn
Werterhaltungsquote	15.42%	14.15%	Verhältnis von Werterhalt zu Wiederbeschaffungswerten; sobald Wert 25% erreicht hat, erfolgt keine Einlage in Werterhalt mehr

7.5 Spezialfinanzierung Abfall

Kennzahl	Jahresrechnung 2022	Ø 5 Jahre	Kommentar/Interpretation
	Wert	Wert	
Selbstfinanzierungsgrad	0.0%	0.0%	Finanzierung der Neuinvestitionen aus selbst erarbeiteten Mitteln; keine Investitionen im Rechnungsjahr 2022; Wert über 5 Jahre nicht aussagekräftig
Kostendeckungsgrad	88.73%	84.69%	Verhältnis Ertrag zum Aufwand, da Gebühren kostendeckend anzusetzen sind; Wert kleiner als 100% = Erwirtschaftung Verlust

7.6 Spezialfinanzierung Feuerwehr

Kennzahl	Jahresrechnung 2022	Ø 5 Jahre	Kommentar/Interpretation
	Wert	Wert	
Selbstfinanzierungsgrad	100.00%	142.27%	Finanzierung der Neuinvestitionen aus selbst erarbeiteten Mitteln; Wert über 100% = Finanzierung Investitionen bzw. Schuldenabbau
Kostendeckungsgrad	118.28%	132.86%	Verhältnis Ertrag zum Aufwand, da Gebühren kostendeckend anzusetzen sind; Wert grösser als 100% = Erwirtschaftung Gewinn

7.7 Kommentar zu den Finanzkennzahlen

Zur Beurteilung der Finanz- und Vermögenslage einer Gemeinde kommt den Finanzkennzahlen eine wichtige Bedeutung zu. Aus den Kennzahlen können zielgerichtete Informationen gefiltert werden und sie zeigen finanzpolitische Trends auf.

Seit Einführung von HRM2 per 01.01.2016 sind die Finanzkennzahlen nicht nur für den Gesamthaushalt, sondern auch nach dem Allgemeinen Haushalt (Steuerhaushalt) und nach gebührenfinanzierten Bereichen zu berechnen und darzustellen. Die Bestimmungen des HRM2 geben Anlass, die Richtwerte zu den Finanzkennzahlen neu zu definieren. Dazu müssen jedoch mehrere Rechnungsabschlüsse vorliegen. Das AGR empfiehlt, die Finanzkennzahlen anhand eines Mehrjahresvergleichs mit ähnlichen Gemeinden oder mit dem Kantonsdurchschnitt zu beurteilen.

Mit dem Rechnungsabschluss 2022 wird der Jahresdurchschnitt 2018 bis 2022 der Finanzkennzahlen berechnet. Die wichtigsten Kennzahlen der Gemeinde Fraubrunnen werden nachstehen mit den durchschnittlichen Werten aller bernischen Gemeinden aus dem Jahr 2021 (aktueller Bericht des Kantons) verglichen.

Gesamthaushalt

	Ø 5 Jahre Gemeinde 2018-2022	Ø bernische Gemeinden Mittelwert 2021	
Selbstfinanzierungsgrad	97.97%	92.10%	Der Mittelwert liegt unter der 100% Schwelle. Im Vergleich ist der Selbstfinanzierungsgrad mit 97.97% sehr gut.
Zinsbelastungsanteil	-0.07%	0.50%	Der Mittelwert liegt mit 0.50% im tieferen Bereich. Im Vergleich ist der Zinsbelastungsanteil mit -0.07% sehr tief.

Bruttoverschuldungsanteil	31.20%	101.80%	Der Mittelwert liegt in einem mittleren Bereich und wird von grossen Gemeinden stark beeinflusst. Der Wert der Gemeinde ist mit 31.20% sehr gut.
Kapitaldienstanteil	5.09%	5.50%	Der Mittelwert liegt im grünen Bereich. Der Wert der Gemeinde liegt unter dem Wert der bernischen Gemeinden und entspricht einer geringen Belastung.
Nettoschuld in Franken pro Einwohner in CHF	-1'485.61	-758.00	Der Mittelwert sowie der Wert der Gemeinde zeigen eine negative Nettoschuld und somit ein Nettovermögen.
Selbstfinanzierungsanteil	11.75%	9.00%	Der Mittelwert liegt in einem mittleren Bereich. Der Wert der Gemeinde ist höher und liegt in einem guten Bereich.
Massgebliches Eigenkapital pro Einwohner in CHF	1'384.34	3'739.00	Der Mittelwert ist höher als der Wert der Gemeinde und wird als mittel eingestuft. Der Wert der Gemeinde wird als gering bewertet.

Es kann festgehalten werden, dass im Vergleich mit den bernischen Gemeinden die Durchschnittswerte der Gemeinde Fraubrunnen im grünen Bereich liegen. Auch bei der Betrachtung der Gesamtheit präsentieren sich die Kennzahlen positiv. Einzig das massgebliche Eigenkapital pro Einwohner zeigt im Vergleich mit den bernischen Gemeinden einen eher geringen Wert. Die Stärkung des massgebenden Eigenkapitals hinsichtlich der geplanten und anstehenden Projekte ist ein wichtiges Ziel.

Dennoch ist beim Vergleich und bei der Interpretation der Kennzahlen zu beachten, dass die unterschiedlichen Aufgabenstrukturen (Topografie) der Gemeinden, die unterschiedliche Bevölkerungsstruktur, die Finanzierung der Investitionen sowie die Organisation der einzelnen Gemeinden den Mittelwert aller bernischen Gemeinden positiv aber auch negativ beeinflussen können. Weiter können die Kennzahlen von Jahr zu Jahr stark schwanken. Diese Veränderungen sind zu analysieren und für die Beurteilung wichtig.

8 ANTRAG DER EXEKUTIVE

GENEHMIGUNG:

Gemäss Art. 71 GV (170.111) verabschiedet der Gemeinderat die Jahresrechnung 2022 der Einwohnergemeinde Fraubrunnen:

ERFOLGSRECHNUNG	Aufwand Gesamthaushalt	CHF	19'963'265.68
	Ertrag Gesamthaushalt	CHF	20'099'130.65
	Ertragsüberschuss	CHF	135'864.97
davon			
	Aufwand Allgemeiner Haushalt	CHF	17'687'889.55
	Ertrag Allgemeiner Haushalt	CHF	17'687'889.55
	Aufwand-/Ertragsüberschuss	CHF	0.00
	Aufwand Wasserversorgung	CHF	374'231.44
	Ertrag Wasserversorgung	CHF	477'068.25
	Ertragsüberschuss	CHF	102'836.81
	Aufwand Abwasserentsorgung	CHF	1'209'580.18
	Ertrag Abwasserentsorgung	CHF	1'247'503.00
	Ertragsüberschuss	CHF	37'922.82
	Aufwand Abfall	CHF	444'394.46
	Ertrag Abfall	CHF	394'309.55
	Aufwandüberschuss	CHF	-50'084.91
	Aufwand Feuerwehr	CHF	247'170.05
	Ertrag Feuerwehr	CHF	292'360.30
	Ertragsüberschuss	CHF	45'190.25
INVESTITIONSRECHNUNG	Ausgaben	CHF	2'704'946.67
	Einnahmen	CHF	123'449.00
	Nettoinvestitionen	CHF	2'581'497.67
NACHKREDITE gem. separater Tabelle und Ziffer 1.1.6		CHF	592'230.65

ANTRAG:

Der Gemeindeversammlung wird beantragt, die Jahresrechnung 2022 zu genehmigen.

Fraubrunnen, 05.04.2023

GEMEINDERAT FRAUBRUNNEN

Urs Schär
Gemeinderatspräsident

Michael Riedo
Gemeindeschreiber

Andrea Ruggieri
Finanzverwalterin

Bericht des Rechnungsprüfungsorgans zur Jahresrechnung 2022

an die Gemeindeversammlung der

Einwohnergemeinde Fraubrunnen, Fraubrunnen

Als Rechnungsprüfungsorgan haben wir die Jahresrechnung der Einwohnergemeinde Fraubrunnen, bestehend aus Berichterstattung, Bilanz, Erfolgsrechnung, Investitionsrechnung, Geldflussrechnung und Anhang für das am 31. Dezember 2022 abgeschlossene Rechnungsjahr geprüft.

Verantwortung des Gemeinderates

Der Gemeinderat ist für die Aufstellung der Jahresrechnung in Übereinstimmung mit den kantonalen und kommunalen gesetzlichen Vorschriften verantwortlich. Diese Verantwortung beinhaltet die Ausgestaltung, Implementierung und Aufrechterhaltung eines internen Kontrollsystems mit Bezug auf die Aufstellung der Jahresrechnung, die frei von wesentlichen falschen Angaben als Folge von Verstössen oder Irrtümern ist. Darüber hinaus ist der Gemeinderat für die Anwendung sachgemässer Rechnungslegungsmethoden sowie die Vornahme angemessener Schätzungen verantwortlich.

Verantwortung des Rechnungsprüfungsorgans

Unsere Verantwortung ist es, aufgrund unserer Prüfung ein Prüfungsurteil über die Jahresrechnung abzugeben. Wir haben unsere Prüfung in Übereinstimmung mit den gesetzlichen Vorschriften und der Arbeitshilfe für Rechnungsprüfungsorgane (AH RPO, Ausgabe 2016) vorgenommen. Die Prüfung haben wir so zu planen und durchzuführen, dass wir hinreichende Sicherheit gewinnen, ob die Jahresrechnung frei von wesentlichen falschen Angaben ist.

Eine Prüfung beinhaltet die Durchführung von Prüfungshandlungen zur Erlangung von Prüfungsnachweisen für die in der Jahresrechnung enthaltenen Wertansätze und sonstigen Angaben. Die Auswahl der Prüfungshandlungen liegt im pflichtgemässen Ermessen des Prüfers. Dies schliesst eine Beurteilung der Risiken wesentlicher falscher Angaben in der Jahresrechnung als Folge von Verstössen oder Irrtümern ein. Bei der Beurteilung dieser Risiken berücksichtigt der Prüfer das interne Kontrollsystem, soweit es für die Aufstellung der Jahresrechnung von Bedeutung ist, um die den Umständen entsprechenden Prüfungshandlungen festzulegen, nicht aber um ein Prüfungsurteil über die Wirksamkeit des internen Kontrollsystems abzugeben. Die Prüfung umfasst zudem die Beurteilung der Angemessenheit der angewandten Rechnungslegungsmethoden, der Plausibilität der vorgenommenen Schätzungen sowie eine Würdigung der Gesamtdarstellung der Jahresrechnung. Wir sind der Auffassung, dass die von uns erlangten Prüfungsnachweise eine ausreichende und angemessene Grundlage für unser Prüfungsurteil bilden.

Prüfungsurteil

Nach unserer Beurteilung entspricht die Jahresrechnung für das am 31. Dezember 2022 abgeschlossene Rechnungsjahr den kantonalen und kommunalen gesetzlichen Vorschriften.

Berichterstattung aufgrund weiterer gesetzlicher Vorschriften

Wir bestätigen, dass wir die Anforderungen an die Befähigung gemäss Art. 123 GV erfüllen und keine mit unserer Unabhängigkeit nicht vereinbare Sachverhalte vorliegen. Wir beantragen, die Jahresrechnung per 31. Dezember 2022 mit Aktiven und Passiven von CHF 28'981'569.76 und einem Gesamtergebnis (Ertragsüberschuss) von CHF 135'864.97 zu genehmigen.

Burgdorf, 12. Mai 2023
121'16'420/2121-4358/tst

BDO AG

Thomas Stutz

Zugelassener Revisionsexperte

Bernhard Remund

Leitender Revisor

Zugelassener Revisionsexperte

10 GENEHMIGUNG DER JAHRESRECHNUNG

Die Jahresrechnung 2022 wurde an der Gemeindeversammlung vom 06. Juni 2023 gemäss dem vorstehenden Antrag des Gemeinderates vom 05. April 2023 genehmigt.

Fraubrunnen, 06.06.2023

EINWOHNERGEMEINDE FRAUBRUNNEN

Peter Brunner
Versammlungsleiter

Michael Riedo
Gemeindeschreiber

11 ANHANG

11.1 Regelwerk

11.1.1 Angewendetes Regelwerk

Der Rechnungsabschluss der Gemeinde Fraubrunnen ist in Übereinstimmung mit den geltenden kantonalen gesetzlichen Grundlagen erstellt worden.

Gemeindegesezt (GG, BSG 170.11)

Gemeindeverordnung (GV, BSG 170.111)

Direktionsverordnung über den Finanzhaushalt der Gemeinden (FHDV, BSG 170.511)

Diese orientieren sich gemäss Art. 70 Absatz 1 GG am Harmonisierten Rechnungslegungsmodell für die Kantone und Gemeinden, HRM2, laut Handbuch der Konferenz der Kantonalen Finanzdirektoren. Die kantonalen Bestimmungen weichen in einzelnen Bereichen von den Empfehlungen des HRM2 ab. Das Amt für Gemeinden und Raumordnung stellt eine Auflistung dieser Ausnahmen zur Verfügung unter www.be.ch/gemeinden > Rubrik Gemeindefinanzen > HRM2 > Praxishilfen.

11.1.2 Bewertung Finanzvermögen

Vermögenswerte im Finanzvermögen werden bilanziert, wenn sie einen künftigen Nutzen erbringen und ihr Wert verlässlich ermittelt werden kann. Sie werden bei erstmaliger Bilanzierung zu Anschaffungs- bzw. Herstellungskosten bilanziert. Entstehen der Gemeinde keine Kosten, wird zum Verkehrswert im Zeitpunkt des Zugangs bilanziert. Folgebewertungen erfolgen zum Verkehrswert am Bilanzstichtag, wobei eine systematische Neubewertung bei Liegenschaften mit Ausnahme von Baurechten alle fünf Jahre oder bei Änderung des amtlichen Werts, bei allen anderen Vermögenswerten jährlich erfolgt. Die Bilanzwerte sind bei eingetretenen dauerhaften Wertminderungen oder Verlusten sofort zu berichtigen.

Folgebewertung Finanzvermögen

(Art. 81 GV, BSG 170.111)

Das Finanzvermögen wurde gemäss Anhang I der GV periodisch neu bewertet.

Bilanzkonto	Auf-/Abwertung in CHF	Bewertungsmethode (Anhang 1, GV)	Letztmalige Bewertung
10700.00 Aktien BKW Energie AG	9'480.00	Börsenwert	31.12.2022
10700.01 Aktien Eissportzentrum AG	0.00	Nominalwert	31.12.2022
10700.02 Anteilscheine Alters- u. Pflegeheim Frienisberg	0.00	Nominalwert	31.12.2022
10700.03 Anteilscheine Berner Reha Zentrum	0.00	Nominalwert	31.12.2022
10800.00 - 10800.11 Grundstücke FV	0.00	Amtlicher Wert x 1.4	31.12.2022
10840.00 - 10840.04 Gebäude FV	0.00	Amtlicher Wert x 1.4	31.12.2022
Total Aufwertung	9'480.00		

11.1.3 Bewertung Verwaltungsvermögen

Vermögenswerte im Verwaltungsvermögen werden bilanziert, wenn sie einen künftigen mehrjährigen öffentlichen Nutzen hervorbringen und ihr Wert verlässlich ermittelt werden kann. Sie werden zu Anschaffungs- bzw. Herstellkosten nach der Nettomethode bilanziert und nach der definierten Nutzungsdauer linear abgeschrieben. Entstehen der Gemeinde keine Kosten, wird zum Verkehrswert im Zeitpunkt des Zugangs bilanziert. Die Bilanzwerte sind bei eingetretenen dauerhaften Wertminderungen oder Verlusten sofort zu berichtigen. Die geltenden Anlagekategorien und Nutzungsdauern sind in Anhang 2 GV umschrieben.

11.1.4 Aktivierungsgrenzen

Allgemeiner Haushalt	CHF 50'000.00
Spezialfinanzierung Wasserversorgung	CHF 30'000.00
Spezialfinanzierung Abwasserentsorgung	CHF 30'000.00

11.1.5 Bestehendes Verwaltungsvermögen

Seit dem Übergang auf HRM2 im Jahr 2016, wird das bestehende Verwaltungsvermögen linear über 12 Jahre abgeschrieben. Davon ausgenommen sind die Positionen gemäss Ziffer 4.1.3 der Übergangsbestimmungen der GV:

- Darlehen und Beteiligungen des Verwaltungsvermögens,
- Verwaltungsvermögen, das nach den Vorschriften der besonderen Gesetzgebung abzuschreiben ist,
- Investitionen für Anlagen im Bau,
- das Verwaltungsvermögen in den Bereichen Wasser und Abwasser.

11.2 Grundlagen der Jahresrechnung

Als Grundlage für die Jahresrechnung 2022 dienen das Budget 2022 und die Vorjahresrechnung 2021.

Genehmigung/Prüfung:

	Budget 2022	Jahresrechnung 2021
Gemeinderat	13.10.2021	06.04.2022
Bestätigungsbericht Rechnungsprüfungsorgan		10.05.2022
Gemeindeversammlung	07.12.2021	31.05.2022

11.3 Eigenkapitalnachweis

Einwohnergemeinde Fraubrunnen

11.3 Eigenkapitalnachweis

		Veränderungsnachweis				Eigenkapital per 31.12.2022			
		Erhöhung (+) durch		Reduktion (-) durch					
		CHF		CHF		CHF		CHF	
29	Eigenkapital	22'529'890		1'277'856		505'184	29	Eigenkapital	23'302'562
290	Verpflichtungen bzw. Vorschüsse ggü. SF	6'123'580	Einlagen in SF EK	185'950	Entnahmen aus SF EK	50'085	290	Verpflichtungen bzw. Vorschüsse ggü. SF	6'259'445
29000	SF Feuerwehr (zweiseitig)	1'214'926	9010.00	45'190	9011.00		29000	SF Feuerwehr (zweiseitig)	1'260'116
29001	SF Wasserversorgung	2'259'609	9010.10	102'837	9011.10		29001	SF Wasserversorgung	2'362'446
29002	SF Abwasserentsorgung	407'877	9010.20	37'923	9011.20		29002	SF Abwasserentsorgung	445'800
29003	SF Abfall	544'577	9010.30		9011.30	50'085	29003	SF Abfall	494'492
29006	SF Übertragung VV nach Art. 85a GV	1'696'591	3898.10		4898.10		29006	SF Übertragung VV nach Art. 85a GV	1'696'591
293	Vorfinanzierungen	8'306'303	Einlagen in Vorfinanzierungen EK	450'853	Entnahmen aus Vorfinanzierungen EK	375'870	293	Vorfinanzierungen	8'381'286
29300	Grabunterhalt Friedhof Fraubrunnen	11'245	3893.00/ 3409.00	28	4893.00	495	29300	Grabunterhalt Friedhof Fraubrunnen	10'778
29301	SF Wasserversorgung Werterhalt	2'713'519	3510.10/50	177'648	4510.10	124'273	29301	SF Wasserversorgung Werterhalt	2'766'894
29302	SF Abwasserentsorgung Werterhalt	5'581'539	3510.10/50	273'177	4510.10	251'102	29302	SF Abwasserentsorgung Werterhalt	5'603'614
294	Reserven	1'371'508	Einlagen	641'053	Entnahmen		294	Reserven	2'012'560
29400	Zusätzliche Abschreibungen	1'371'508	3894.00	641'053	4894.00		29400	Zusätzliche Abschreibungen	2'012'560
296	Neubewertungsreserve FV	434'892	Einlagen		Entnahmen	79'229	296	Neubewertungsreserve FV	355'663
29600	Neubewertungsreserve FV	316'915	3896.00		4896.00	79'229	29600	Neubewertungsreserve FV	237'686
29601	Schwankungsreserve	117'977	3896.00		4896.00		29601	Schwankungsreserve	117'977
299	Bilanzüberschuss/-fehlbetrag	6'293'607	2990	Jahresergebnis Überschuss (+) Defizit (-)			299	Bilanzüberschuss/-fehlbetrag	6'293'607

11.4 Rückstellungsspiegel

205 Kurzfristige Rückstellungen

Konto	Bezeichnung	Buchwert 01.01.2022	Veränderung			Buchwert 31.12.2022	Kommentar
			Bildung	Verwendung	Auflösung		
20590.00	Rückstellungen Steuerteilungen	30'000.00				30'000.00	

208 Langfristige Rückstellungen

Konto	Bezeichnung	Buchwert 01.01.2022	Veränderung			Buchwert 31.12.2022	Kommentar
			Bildung	Verwendung	Auflösung		
20890.00	Rückstellungen Steuerteilungen	70'000.00				70'000.00	

Total kurzfristige Rückstellungen		30'000.00	0.00	0.00	0.00	30'000.00	
Total langfristige Rückstellungen		70'000.00	0.00	0.00	0.00	70'000.00	
Total Rückstellungen		100'000.00	0.00	0.00	0.00	100'000.00	

11.5 Beteiligungsspiegel

Beteiligungen (im Sinne der öffentlichen Aufgabenerfüllung)											
Name, Sitz Rechtsform	Tätigkeitsgebiet	Nominalkapital (100%)	Eigentumsanteil	Stimmanteil - E: Exekutive - L: Legislative	Wesentliche Beteiligte	Buchwert per 31.12.	Anschaffungswert	Wesentliche Beteiligungen der Organisation	Rechnungslegungs- norm; Aussage zur Jahresrechnung	Zahlungsströme Berichtsjahr	Spezifische Risiken
Gemeindeeigene Unternehmen (Anstalten) gem. Art. 64 Abs. 1 Bst. b GG											
Keine gemeindeeigenen Unternehmen											
Öffentlich-rechtliche Organisationen der interkommunalen Zusammenarbeit (Gemeindeverbände, Anstalten etc.)*											
Gemeindeverband ARA-Region Lyss-Limpachtal Verband mit Sitz in Lyss	Abwasserreinigung im Einzugsgebiet sowie die Verwertung und Entsorgung der anfallenden Stoffe			1 Stimme Vertreter: Steiner Thomas Delegierter: Isch Samuel	Verbandsgemeinden	CHF 0.00	CHF 0.00	Keine	HRM1; ab 01.01.2016/2018 HRM2	Beiträge gemäss Kostenverteiler	Haftung gem. Art. 72 OgR mit dem Verbandsvermögen; bei Austritt fünf Jahre anteilmässig
Gemeindeverband ARA Region Fraubrunnen Verband mit Sitz in Fraubrunnen	Unterhalt und Ausbau der Kanäle und Anlagen sowie die vertragliche Regelung des Anschlusses an die ARA Region Burgdorf			16 Stimmen Vertreter: Iseli Peter Delegierter: Isch Samuel	Verbandsgemeinden	CHF 0.00	CHF 0.00	Keine	HRM1; ab 01.01.2016/2018 HRM2	Beiträge gemäss Kostenverteiler	Haftung gem. Art. 78 OgR mit dem Verbandsvermögen; Nachzahlung im Verhältnis der Anteile
Gemeindeverband Fraubrunner Anzeiger Verband mit Sitz in Fraubrunnen	Herausgabe Fraubrunner Anzeiger			2 Stimmen Vertreter: Schär Urs Delegierter: Iseli Peter	Verbandsgemeinden	CHF 0.00	CHF 0.00	Keine	HRM1; ab 01.01.2016/2018 HRM2	Gemeindesteuern	Haftung gem. Art. 22 OgR mit dem Verbandsvermögen
Friedhof-Zweckverband Messen Verband mit Sitz in Messen	Gestaltung und Unterhalt Friedhof Messen und vor-schriftsgemässe Bestattung			Mitglieder: Kaufmann Ernst Aeberhard Thomas	Einwohnergemeinden Fraubrunnen (Etzelkofen/Mülchi) Messen (Brunnenthal/Messen) Rapperswil (Ruppoldsried)	CHF 0.00	CHF 0.00	Keine	HRM1; ab 01.01.2016/2018 HRM2	Betriebsbeitrag	Haftung gem. Art. 18 Statuten mit dem Verbandsvermögen;- Nachzahlung im Verhältnis der Kostentragungspflicht
Zweckverband Schwimmbad Region Messen Verband mit Sitz in Messen	Betrieb Schwimmbadanlage			Vertreter: Salzmann Michael Delegierte: Isch Samuel Hofer Renate Röthlisberger Melanie	Solothurnische und Bernische Einwohnergemeinden	CHF 0.00	CHF 0.00	Keine	HRM1; ab 01.01.2016/2018 HRM2	Betriebsbeitrag	Haftung gem. Art. 28 Statuten mit dem Verbandsvermögen; Nachzahlung im Verhältnis der Kostentragungspflicht
Emmental Trinkwasser Gemeindeverband Verband mit Sitz in Burgdorf	Wasserversorgung			2 Stimmen Delegierter: Mellema Sibylle	Verbandsgemeinden	CHF 0.00	CHF 0.00	Keine	HRM1; ab 01.01.2016/2018 HRM2	Kein Beitrag	Haftung gem. Art. 58 OgR mit dem Verbandsvermögen
Regionalkonferenz Bern-Mittelland, Bern	Gemeindeübergreifende Zusammenarbeit			Vertreter: Urs Schär Ceccato Felix	Gemeinden Bern-Mittelland	CHF 0.00	CHF 0.00	Keine	HRM2	Betriebsbeitrag Kultur Gemeindebeitrag	Keine Haftung
Gemeindeverband Limpachtal Verband mit Sitz in Bätterkinden	Unterhalt und Wasserbau des Limpachkanals			5 Stimmen Dörfer Limpach und Mülchi Delegierter: Schär Martin	Verbandsgemeinden	CHF 0.00	CHF 0.00	Keine	HRM1; ab 01.01.2016/2018 HRM2 Rechnungsführung ab 2016 durch Finanzverwaltung Fraubrunnen	Beiträge gemäss Kostenverteiler	Haftung gem. Art. 77 OgR mit dem Verbandsvermögen; bei Austritt fünf Jahre anteilmässig

Wasserbauverband Urtenen Gemeindeverband mit Sitz in Fraubrunnen	Unterhalt und Wasserbau Urtenenbach			2 Stimmen Vertreter: Lüscher Markus Delegierter: Mellema Sibylle	Verbandsgemeinden	CHF 0.00	CHF 0.00	Keine	HRM1; ab 01.01.2016/2018 HRM2	Beiträge gemäss Kostenverteiler	Haftung gem. Art. 76 OgR mit dem Verbandsvermögen; bei Austritt fünf Jahre anteilmässig
Gemeindeverband Bevölkerungsschutz Grauholz Verband mit Sitz in Urtenen-Schönbühl	Gewährleistung Bevölkerungsschutz in den Bereichen Zivilschutz und RFO			5 Stimmen Vertreter: Ceccato Felix Delegierter: König Ulrich Steiner Simon	Einwohnergemeinden Fraubrunnen, Ifwil, Jegenstorf, Mattstetten, Moosseedorf, Urtenen-Schönbühl, Zuzwil	CHF 0.00	CHF 0.00	Keine	HRM1; ab 01.01.2016/2018 HRM2	Beiträge gemäss Einwohnerzahl	Haftung gem. Art. 65 OgR mit dem Verbandsvermögen; bei Austritt zehn Jahre anteilmässig
Zentrum Möslil Stiftung mit Sitz in Utzenstorf	Führung eines Seniorenzentrums			Delegierte: Baumgartner Verena	Gemeinden Bätterkinden, Fraubrunnen, Utzenstorf, Wiler bei Utzenstorf, Zielebach, die evangelisch reformierten Kirchgemeinden Bätterkinden und Utzenstorf sowie die römisch-katholische Kirchgemeinde Utzenstorf	CHF 0.00	CHF 0.00	Keine	gemäss kantonalen Vorschriften	Spenden	Keine Haftung
Juristische Personen des Privatrechts*											
Genossenschaft Alters- und Pflegeheim Frienisberg Genossenschaft mit Sitz in Frienisberg	Pflege & Betreuung von betagten/alten Menschen	CHF 5'000.00		3 Stimmen Delegierte: Baumgartner Verena Vertretung Monika Bütikofer (in Absprache)	Keine	CHF 3.00		Keine	OR	Kein Beitrag	Haftung gem. Art. 9 der Statuten ausschliesslich mit dem Genossenschaftsvermögen
LANAT, Vernetzung RKS	Amt für Landwirtschaft und Natur			Vertreter: Böhlen Philipp	öffentlich rechtliche Körperschaft	CHF 0.00	CHF 0.00	Keine	OR	Kein Beitrag	Keine Haftung
Verband Bernisches Gemeindeglied (BGK) Verein mit Sitz in Bern	Wahrung der Interessen der Gemeindeglieder und Vertretung der Interessen			Berger Urs Riedo Michael Ruggieri Andrea	Kadermitarbeiter Gemeinden	CHF 0.00	CHF 0.00	Keine	OR	Jahresbeitrag	Haftung gem. Art. 16 der Statuten einzig mit dem Verbandsvermögen
Verband Bernische Gemeinden (VBG) Verein mit Sitz am Ort der Geschäftsstelle	Koordinierte Interessen der bernischen Gemeinden und unterstützt sie in der Wahrung ihrer Autonomie			Delegierter: Schär Urs	Einwohnergemeinden, gemischte Gemeinden, Unterabteilungen	CHF 0.00	CHF 0.00	Keine	OR	Jahresbeitrag	Haftung gem. Art. 10 der Statuten ausschliesslich mit dem Verbandsvermögen
Bernische AHV-Zweigstellen-LeiterInnen (BAZ) Verein mit Sitz am Wohnort des Präsidenten	Der Verein fördert das sachgerechte Erfüllen der Aufgaben einer bernischen AHV-Zweigstelle			Mitglied: Hirschi Heidi	Leiter, Stellvertreter und übrige Mitglieder einer bernischen AHV-Zweigstelle sowie Mitglieder der AKB	CHF 0.00	CHF 0.00	Keine	OR	Jahresbeitrag	Haftung gem. Art. 18 Statuten ausschliesslich mit dem Verbandsvermögen
Verband Bernische Steuerberater (VBSS)Verein mit Sitz am Arbeitsort des Präsidenten	Die Wahrung der Interessen der Steuerberater und der bernischen Gemeinden im Steuerwesen			Mitglied: Schmied Fabienne	Steuerberater einer bernischen Gemeinde	CHF 0.00	CHF 0.00	Keine	OR	Jahresbeitrag	Haftung gem. Art. 12 Statuten beschränkt sich auf das Verbandsvermögen

Schweizerischer Gemeindeverband Verein mit Sitz in Bern	Förderung der Durchsetzung der gemeinsamen Interessen der Schweizer Gemeinden			Delegierter: Schär Urs	Schweizer Gemeinden	CHF 0.00	CHF 0.00	1 Stimme	OR	Jahresbeitrag	Haftung gem. Art. 22 Statuten ausschliesslich mit dem Verbandsvermögen
Kantonale Planungsgruppe (KPG) Verein mit Sitz in Bern	Der Verein informiert, instruiert und berät seine Mitglieder in den Bereichen Raumplanung, Baurecht, Umweltschutz und Finanzhaushalt			-	öffentlich rechtliche Körperschaften Anstalten, Verbände, Vereine, Gesellschaften, Firmen und Einzelpersonen	CHF 0.00	CHF 0.00	Keine	OR	Jahresbeitrag	Haftung gem. Art. 18 Statuten allein mit dem Vereinsvermögen
Elektra Fraubrunnen Genossenschaft mit Sitz in Jegenstorf	Stromversorgung	CHF 4'000.00		1 Stimme Delegierter: Iseli Peter	natürliche und juristische Personen des privaten und öffentlichen Rechts	CHF 1.00	CHF 0.00	Keine	OR	Kein Beitrag	Haftung gem. Art. 9 Statuten einzig mit dem Genossenschaftsvermögen
Energieregion Bern-Solothurn Verein mit Sitz in Jegenstorf	Energieförderung			1 Stimme Vertreter/Delegierter: Iseli Peter	politische Gemeinden und Energieversorger	CHF 0.00	CHF 0.00	Keine	OR	Vereinsbeitrag und Förderbeitrag	Haftung gem. Art. 3 Statuten ausschliesslich mit dem Vereinsvermögen
Kehrichtbeseitigungsanlage AG (KEBAG) mit Sitz in Zuchwil	Kehrichtbeseitigung	CHF 63'000.00		63 Stimmen Delegierte: Iseli Samuel	Keine	CHF 5.00	CHF 0.00	Keine	OR	Kein Beitrag	Keine Haftung
Regionalverkehr Bern-Solothurn AG mit Sitz in Solothurn	öffentliche Transportleistung	CHF 186'980.00		je CHF 50.00 Nennwert eine Stimme Delegierter: Ceccato Felix	Keine	CHF 8.00	CHF 0.00	Keine	OR	Kein Beitrag	Keine Haftung

ZAR Emmental-Oberaargau AG AG mit Sitz in Aarwangen	Ausbildungszentrum	CHF 16'000.00		29 Stimmen Delegierte: König Rolf und Widmer Daniel (in Absprache)	Aktionärsgemeinden	CHF 4'002.00	CHF 0.00	Keine	OR	Kein Beitrag	Keine Haftung
Regionales Eissportzentrum Emme AG AG mit Sitz in Burgdorf	Betreibung Localnet-Arena	CHF 1'000.00		4 Aktien Delegierte: Mosimann Ueli	Keine	CHF 1'000.00	CHF 0.00	Keine	OR	Kein Beitrag	Keine Haftung
BKW AG AG mit Sitz in Bern	Stromproduktion	CHF 3'000.00		Delegierter: Röthlisberger Jörg	Keine	CHF 151'800.00	CHF 0.00	Keine	OR	Kein Beitrag	Keine Haftung
Berner Reha Zentrum Heiligenschwendi AG AG mit Sitz in Heiligenschwendi	Rehabilitationszentrum	CHF 300.00		-	Keine	CHF 300.00	CHF 0.00	Keine	OR	Kein Beitrag	Keine Haftung
Verein Ferienheim Region Fraubrunnen Verein mit Sitz in Schönried	Betreibung eines Ferienheims	CHF 250'150.00		9 Stimmen Vertreter: Blatter Peter Delegierter: Schär Urs	Trägergemeinden: Fraubrunnen, Bätterkinden, Jegenstorf, Münchenbuchsee, Utzenstorf	CHF 2.00	CHF 0.00	Keine	OR	Kein Beitrag	Haftung Art. 30 Statuten mit dem Vereinsvermögen; keine Haftung für die Gemeinden
Flurgenossenschaft Limpach mit Sitz in Limpach				Delegierter: Schär Martin	Keine	CHF 0.00	CHF 0.00	Keine	OR	Kein Beitrag	Keine Haftung
Holzverwertungsgenossenschaft Region Fraubrunnen				Delegierter: Steiner Thomas	Keine	CHF 0.00	CHF 0.00	Keine	OR	Jahresbeitrag	Keine Haftung
Lungenliga Bern Verein				Delegierte: Ceccato Ruth	Keine	CHF 0.00	CHF 0.00	Keine	OR	Mitgliederbeitrag	Keine Haftung
Mütter- und Väterberatung Verein				Delegierte: Ceccato Ruth	Keine	CHF 0.00	CHF 0.00	Keine	OR	Mitgliederbeitrag	Keine Haftung
Regionales Wohn- und Pflegeheim St. Niklaus Verein mit Sitz in Koppigen	Der Verein ist Träger des Regionalen Wohn- und Pflegeheim St. Niklaus und bezweckt die ambulante und stationäre Pflege, Betreuung und Beratung chronischkranker Personen			Delegierte: Baumgartner Verena Vertretung Monika Bütikofer (in Absprache)	Keine	CHF 0.00	CHF 0.00	Mitglied des Zentralvereins dedica des Kantons Bern	OR	Mitgliederbeitrag	Haftung gem. Art. 6 Statuten allein mit dem Vereinsvermögen

Spitex Grauholz Verein	Der Verein bezweckt, die Bevölkerung bei Krankheit, Unfall, Behinderung, Pflege- und Hilfsbedürftigkeit Pflege und Betreuung anzubieten			Delegierte: Ceccato Ruth Vertretung Monika Bütikofer (in Absprache)	Keine	CHF 0.00	CHF 0.00	Keine	OR	Mitgliederbeitrag	Haftung gem. Art.25 Statuten allein mit dem Vereinsvermögen
Waldhütgenossenschaft Schalunen-Bätterkinden	Interessenvertretung Waldunterhalt			Delegierter: Iseli Peter	Keine	CHF 0.000	CHF 0.00	Keine	OR	Mitgliederbeitrag	Keine Haftung
Mitgliedschaften in einfachen Gesellschaften, Kollektiv- und Kommanditgesellschaften*											
Keine Beteiligungen											
Vertragliche Beziehungen zur Erfüllung von Gemeindeaufgaben*											
Tagesfamilienorganisation Untere Emme-Mittelland (TFO) mit Sitz in Koppigen	Vermittlung von Betreuungsplätzen in Tagesfamilien			Delegierte: Ceccato Ruth	Anschlussgemeinden: Diverse	CHF 0.00	CHF 0.00	Keine	OR	Jahresbeitrag	Keine Haftung
Regionale Kinder- und Jugendarbeit REKJA Zusammenarbeitsvertrag mit Gemeinde Moosseedorf (Sitzgemeinde)	Gemeinsame Bereitstellung von Angeboten der Kinder- und Jugendarbeit			Vertreter: Rösch Bettina Kommissionsmitglied: Fäs Markus	Anschlussgemeinden: Bäriswil, Fraubrunnen, Iffwil, Jegenstorf, Mattstetten, Urtenen-Schönbühl, Zuzwil	CHF 0.00	CHF 0.00	Keine	OR	Aufwandverrechnung via Kostenteiler	Keine Haftung
Musikschule Jegenstorf und Umgebung Sitzgemeinde Jegenstorf	Musikschulunterricht			5 Stimmen Vertreter: Schär Martin Delegierte: Fritzius Kathleen	Gemeinden: Fraubrunnen, Iffwil, Jegenstorf, Zuzwil	CHF 0.00	CHF 0.00	Keine	OR	Schulgelder	Keine Haftung
Schulkommission Kernenried	Schulorganisation			Mitglieder: Madeleine Glauser Adamek Olimpia	Fraubrunnen	CHF 0.00	CHF 0.00	Keine	HRM2: Aufwandverrechnung gemäss Schülerzahlen	Schulgelder	Keine Haftung
Sozialdienst Region Jegenstorf Sitzgemeinde Jegenstorf	Aufgaben kant. Sozialhilfegesetzgebung und Kindes- u. Erwachsenenschutzgesetz			Vertreter: Rösch Bettina Luginbühl Doris	Anschlussgemeinden: Fraubrunnen, Bangerten, Iffwil, Zuzwil	CHF 0.00	CHF 0.00	Keine	HRM2: Aufwandverrechnung via Kostenteiler	Gemeindeanteil	Keine Haftung

Verein ALP Grauholz mit Sitz in Zollikofen	Aktion Lehrstellen und Praktikumsplätze			Austritt per 31.12.2022	Keine	CHF 0.00	CHF 0.00	Keine	OR	Mitgliederbeitrag	Keine Haftung
Brunnengemeinschaft 1 Mülchi				1 Stimme Delegierte: Schär Martin	Keine	CHF 0.00	CHF 0.00	Keine	OR	-	Keine Haftung
Schlossverein Fraubrunnen Verein mit Sitz in Fraubrunnen	Politisch, konfessioneller neutraler Verein mit Förderung der kulturellen Veranstaltungen			Vertreter: Vögeli Nicole		CHF 0.00	CHF 0.00	Keine	OR	Jährlicher Beitrag	Keine Haftung
Schwimmbadverein Fraubrunnen Verein mit Sitz in Fraubrunnen	Betreibung eines Schwimmbades			Vertreter: Iseli Peter Revisor: Simon Schneeberger	Keine	CHF 0.00	CHF 0.00		OR	Kostenübernahme gemäss Zusammenarbeitsvertrag	Keine Haftung
Pensionskasse Previs				Vertretung AG Keller Simon Vertretung AN: Andrea Ruggieri	Keine	CHF 0.00	CHF 0.00	Keine	Arbeitnehmer- und Arbeitgeberbeiträge	gemäss Anschlussvertrag	Keine Haftung

11.6 Gewährleistungsspiegel

Name, Sitz, Rechtsform	Eigentümer wesentliche Miteigentümer	Angaben zu den gesicherten Leistungen Art, Betrag, Verfall, Zinsangaben usw.)	Zahlungsströme im Berichtsjahr	Spezifische zusätzliche Angaben
Privatrechtliche Unternehmen (nach OR/ZGB)				
Schwimmbadverein Fraubrunnen		Defizitgarantie CHF 20'000.00		Defizitgarantie für den reinen Badebetrieb
Öffentlich-rechtliche Unternehmen (nach Gemeindegesetz)				
keine				
Öffentlich-rechtliche Verträge				
keine				
Weitere Verpflichtungen (Altlasten, Leasing usw.)				
Sharp Electronics (Schweiz) AG, Rüschlikon		Miete von 10 Kopiergeräte Laufzeit ab 01.05.2022 bis 30.04.2027 (60 Monate)	Leasinggebühr	Kopiergeräte Schulen Fraubrunnen, Standorte: Fraubrunnen, Grafenried, Schalunen, Limpach, Büren zum Hof

11.7 Anlagespiegel

		108 Finanzvermögen Sachanlagen					
		1080	1084	1086	1087	1089	
			Grundstücke unüberbaut	Gebäude Finanzvermögen (entwidmet)	Mobilien des Finanzvermögens	Anlagen im Bau Finanzvermögen	Übrige Sachanla- gen FV
Anschaffungskosten	Anlagewert	01.01.2022	97'666.00	1'762'919.20	0.00	0.00	0.00
	Zuwachs/ Zugänge						
	Abgänge						
	Umgliederungen						
	Anlagewert	31.12.2022	97'666.00	1'762'919.20	0.00	0.00	0.00
kumulierte Wertbe- richtigungen	Stand per	01.01.2022		258'276.20			
	Wertminderungen						
	Aufwertungen						
	Umgliederungen						
	Stand per	31.12.2022	0.00	258'276.20	0.00	0.00	0.00
Buchwerte	Buchwert netto	31.12.2022	97'666.00	2'021'195.40	0.00	0.00	0.00
	davon Anlagen in Leasing	31.12.2022					
	Versicherungswerte	31.12.2022	-	890'000.00	-	-	-

		140 Sachanlagen Verwaltungsvermögen									
			1400	1401	1402	1403	1404	1405	1406	1407	1409
			Grundstücke unbebaut	Strassen/ Verkehrs- wege	Wasserbau	Tiefbauten übrige	Hochbauten	Waldun- gen/ Alpen	Mobilien	Anlagen im Bau	Übrige Sach- anlagen* (ohne 14099)
Anschaffungs- kosten	Anlagewert	01.01.2022	0.00	1'003'552.45	0.00	4'248'363.05	3'505'994.10	0.00	865'147.70	495'233.99	2.00
	Zuwachs/Zugänge			23'405.15		-18'964.55	15'645.15			1'587'247.90	
	Abgänge										
	Umgliederungen			1'132'707.99	114'120.10	176'538.55	310'056.10			-1'733'422.74	
	Anlagewert	31.12.2022	0.00	2'159'665.59	114'120.10	4'405'937.05	3'831'695.35	0.00	865'147.70	349'059.15	2.00
kumulierte ordentliche Abschreibungen	Stand per	01.01.2022	0.00	70'849.45	0.00	297'194.05	397'795.10	0.00	279'366.70	0.00	0.00
	Planmässige Abschreibungen			70'094.14	5'706.10	85'813.00	150'769.25		79'066.00		
	Ausserplanmässige Abschreibungen										
	Wertkorrekturen										
	Stand per	31.12.2022	0.00	140'943.59	5'706.10	383'007.05	548'564.35	0.00	358'432.70	0.00	0.00
Buchwerte	Buchwert netto	31.12.2022	0.00	2'018'722.00	108'414.00	4'022'930.00	3'283'131.00	0.00	506'715.00	349'059.15	2.00
	davon Anlagen in Leasing	31.12.2022									
	Versicherungswerte	31.12.2022	-	-	-	-	58'654'300.00	-	9'933'000.00	-	-

* darin nicht enthalten ist das bestehende VV bei Einführung von HRM2:

	01.01.2016 CHF		Kumulierte Wertberichtigungen CHF		Saldo per 31.12.2022 CHF
Allg. Haushalt	14099.00	8'105'616.94	14099.99	4'728'275.94	3'377'341.00
Wasserversor- gung	14099.10	0.00	14099.91	0.00	0.00
Abwasserentsor- gung	14099.20	0.00	14099.92	0.00	0.00
Total		8'105'616.94		4'728'275.94	3'377'341.00

			142 Immaterielle Anlagen VV			144 Darlehen VV	145 Beteiligungen VV	146 Investitionsbeiträge VV
			1420	1427	1421 & 1429	1441-1447	1452-1456	1460-1469
			Informatik	Immat. Anlagen in Realisierung	übrige immate- rielle Anlagen	Darlehen	Beteiligungen	Investitionen
Anschaffungskosten	Anlagewert	01.01.2022	273'156.35	583'357.40	176'546.50	0.00	4'018.00	0.00
	Zuwachs/Zugänge		54'352.25	217'406.77		702'405.00		
	Abgänge		-47'952.00					
	Umgliederungen							
	Anlagewert	31.12.2022	279'556.60	800'764.17	176'546.50	702'405.00	4'018.00	0.00
kumulierte ordentli- che Abschreibungen	Stand per	01.01.2022	169'887.35	0.00	43'002.50	0.00	0.00	0.00
	Planmässige Ab- schreibungen		55'910.25		21'204.00			
	Ausserplanmässige Abschreibungen							
	Wertkorrekturen		-47'952.00					
	Stand per	31.12.2022	177'845.60	0.00	64'206.50	0.00	0.00	0.00
Buchwerte	Buchwert netto	31.12.2022	101'711.00	800'764.17	112'340.00	702'405.00	4'018.00	0.00
	davon Anlagen in Leasing	31.12.2022						
	Versicherungswerte	31.12.2022						

11.8 Kreditkontrolle

11.8.1 Verpflichtungskredite für Investitionen

Kreditbeschluss				Kreditkontrolle in CHF								
Konto-Nr.	Organ	Datum	Kreditsumme (brutto)	Objektbezeichnung	Kumulierte Ausgaben 01.01.2022	Investitions- ausgaben	Kumulierte Ausgaben 31.12.2022	Kumulierte Einnahmen 01.01.2022	Investitions- einnahmen	Kumulierte Einnahmen 31.12.2022	Saldo	Abrechnungs- datum
00				Allgemeine Verwaltung								
290.5040.01	GR	01.11.2021	60'000.00	Neue Garage Werkhof/Feuerwehrmagazin		47'115.05	47'115.05				12'884.95	
290.5040.02	GR	26.01.2022	83'000.00	Mehrzweckgebäude Schalunen; Heizungsersatz		76'991.00	76'991.00				6'009.00	
290.5040.03	GR	03.11.2020	28'700.00	Anschluss Wärmeverbund Grafenried Nord; BV Grafenried, Dorfstrasse 10	22'866.40	646.20	23'512.60				5'187.40	13.06.2022
290.5040.04	GR	30.06.2020	10'000.00	Anschluss Wärmeverbund Grafenried Nord; Asylhaus Grafenried, Hohlenweg 14	9'364.50		9'364.50				635.50	
290.6310.02				Anschluss Wärmeverbund Grafenried Nord; BV Grafenried, Dorfstrasse 10; Kantonsbeitrag					5'250.00	5'250.00		13.06.2022
1				Öffentliche Ordnung und Sicherheit, Verteidigung								
1500.5060.02	GR	01.09.2021	117'000.00	Ersatzbeschaffung Atemschutzfahrzeug	33'980.75		33'980.75				83'019.25	
2				Bildung								
2170.5040.06	GV	11.08.2020	1'400'000.00	Aufstockung Kindergarten Fraubrunnen	1'337'218.55	24'852.75	1'362'071.30				37'928.70	05.12.2022
2170.5040.07	GR	03.11.2020	28'700.00	Anschluss Wärmeverbund Grafenried Nord; KIGA Grafenried, Dorfstrasse 10	22'866.35	646.20	23'512.55				5'187.45	13.06.2022
2170.5040.08	GR	26.04.2021	120'000.00	Anschluss Wärmeverbund Grafenried Nord; Schulhaus inkl. TH u. Lehrerhaus Grafenried; Etzelkofenstr.	36'521.10	84'481.95	121'003.05				-1'003.05	
2170.5060.01	GR	30.08.2022	196'000.00	Schalunen; Kauf Container-Schulraum							196'000.00	
2170.5290.01	GR	06.04.2022	85'000.00	Schulraumplanung; Projektorganisation M1		70'949.00	70'949.00				14'051.00	
2170.5290.02	GR	21.02.2022	57'000.00	Schulraumplanung; Projektorganisation M2		27'524.77	27'524.77				29'475.23	
2170.6310.02				Anschluss Wärmeverbund Grafenried Nord; KIGA Grafenried, Dorfstrasse 10; Kantonsbeitrag					5'250.00	5'250.00		13.06.2022
2190.5060.00	GR	18.03.2020	199'000.00	Schulleiterbüro und Schulsekretariat; Übergangslösung	140'397.40		140'397.40				58'602.60	21.02.2022
2190.5200.03	GR	29.01.2020	241'875.00	Anschaffung IT-Geräte und Apparate (Rahmenkredit)	87'117.90	54'352.25	141'470.15				100'404.85	
2195.5060.00	GR	31.10.2022	90'000.00	Ersatz Schulbus Renault Master							90'000.00	
3				Kultur, Sport und Freizeit, Kirche								
3410.5420.00	GV	13.06.2021	1'145'000.00	Schwimmbad Region Messen (Darlehen)		702'405.00	702'405.00				442'595.00	
3410.5660.00	GR	01.11.2021	300'000.00	Beitrag Infrastruktur Sportclub Grafenried		68'000.00	68'000.00				232'000.00	

11.8 Kreditkontrolle

11.8.1 Verpflichtungskredite für Investitionen

Kreditbeschluss				Objektbezeichnung	Kreditkontrolle in CHF							
Konto-Nr.	Organ	Datum	Kreditsumme (brutto)		Kumulierte Ausgaben 01.01.2022	Investitions- ausgaben	Kumulierte Ausgaben 31.12.2022	Kumulierte Einnahmen 01.01.2022	Investitions- einnahmen	Kumulierte Einnahmen 31.12.2022	Saldo	Abrechnungs- datum
6					Verkehr und Nachrichtenübermittlung							
6150.5010.07	GV GR	04.12.2012	150'000.00	Grafenried; Verkehrsberuhigungskonzept	107'200.65	23'405.15	130'605.80				19'394.20	15.08.2022
6150.5010.13	GV	04.06.2018	105'000.00	Grafenried; Teerung Dorfstrasse	85'980.95		85'980.95				19'019.05	05.12.2022
6150.5010.14	GR	15.05.2019	194'100.00	Limpach; Strassensanierung inkl. Beleuchtung Geerweg	162'543.00		162'543.00				31'557.00	26.01.2022
6150.5010.17	GR	15.08.2022	6'000.00	Etzelkofen; Deckbelagssanierung Buuchi inkl. Planung		3'162.00	3'162.00				2'838.00	
6150.5010.18	GR	15.08.2022	10'000.00	Etzelkofen; Belagssanierung Fraubrunnenstrasse inkl. Planung		5'272.00	5'272.00				4'728.00	
6150.5010.19	GR	15.08.2022	13'000.00	Fraubrunnen; Sanierung Wallacherbrücke		7'539.00	7'539.00				5'461.00	
6150.5010.22	GR	15.12.2021	432'000.00	Limpach; Strassensanierung Chilchrain		316'134.95	316'134.95				115'865.05	
6150.5010.23	GV	11.08.2020	655'000.00	Strassenbeleuchtung; Umsetzung Konzept LED Leuchten	264'741.04	268'647.55	533'388.59				121'611.41	
6150.5010.24	GV	04.12.2018	170'000.00	Büren zum Hof; Strassenbau- und Deckbelagsarbeiten Ausserdorf	127'446.25		127'446.25				42'553.75	31.05.2022
6150.5010.25	GR	10.08.2020	80'000.00	Fraubrunnen; Ergänzung öff. Beleuchtung Willenweg	4'491.45	29'667.75	34'159.20				45'840.80	
6150.5010.26	GR	23.09.2019	109'000.00	Grafenried; Belagssanierung Buchhofstrasse	15'070.10	87'343.35	102'413.45				6'586.55	
6150.5010.27	GV	04.12.2018	1'200'000.00	Alltagsveloroute Jegenstorf-Fraubrunnen-Bätterkinden	36'274.45	79'101.55	115'376.00				1'084'624.00	
6150.5010.28	GR	27.04.2020	22'000.00	Mülchi; Strassensanierung Moos	12'327.20		12'327.20				9'672.80	
6150.5010.29	GR	13.01.2020	156'000.00	Grafenried; Belagssanierung inkl. Beleuchtung Stöckgasse/ffwilstrasse	46'486.40	53'234.60	99'721.00				56'279.00	
6150.5010.30	GR	25.05.2021	92'000.00	Zauggenried; Deckbelagsarbeiten Schulhausweg	68'523.70		68'523.70				23'476.30	
6150.5010.31	GV	31.05.2022	395'000.00	Mülchi; Strassenbau- und Belagsarbeiten Holz und Käsereweg		21'501.95	21'501.95				373'498.05	
6150.5010.32	GR	14.03.2022	50'000.00	Mülchi; Hocheinbau Ramserstrasse		46'890.80	46'890.80				3'109.20	
6150.5010.33	GR	15.08.2022	460'000.00	Zauggenried; Sanierung Neuhofstrasse inkl. Planung		15'299.70	15'299.70				444'700.30	
6150.5010.36	GV	05.12.2022	229'000.00	Zauggenried; Belagsarbeiten Oberdorf							229'000.00	
7				Umweltschutz und Raumordnung								
7101.5031.07	GV	04.06.2018	111'000.00	Grafenried; Wasserleitung Dorfstrasse-Bernstrasse	81'551.85	3'779.30	85'331.15				25'668.85	05.12.2022
7101.5031.14	GR	14.12.2016	25'000.00	Schalunen; Erschliessung Dorfmatte Wasserversorgung	17'316.45	3'889.75	21'206.20				3'793.80	
7101.5031.18	GV	04.12.2018	360'000.00	Büren zum Hof; Ersatz Wasserleitung Denkmal-Chapf	344'619.70		344'619.70				15'380.30	31.05.2022

11.8 Kreditkontrolle

11.8.1 Verpflichtungskredite für Investitionen

Kreditbeschluss				Objektbezeichnung	Kreditkontrolle in CHF							
Konto-Nr.	Organ	Datum	Kreditsumme (brutto)		Kumulierte Ausgaben 01.01.2022	Investitions- ausgaben	Kumulierte Ausgaben 31.12.2022	Kumulierte Einnahmen 01.01.2022	Investitions- einnahmen	Kumulierte Einnahmen 31.12.2022	Saldo	Abrechnungs- datum
7101.5031.19	GR	23.09.2019	248'000.00	Grafenried; Neubau Wasserleitung Buchhofstrasse	180'909.45	46'058.05	226'967.50				21'032.50	
7101.5031.21	GR	15.05.2019	108'100.00	Limpach; Neubau Wasserleitung Geer (Geerweg)	84'155.90		84'155.90				23'944.10	26.01.2022
7101.5031.22	GR	13.01.2020	57'000.00	Grafenried; Wasserleitung Iffwilstrasse	42'029.45	500.00	42'529.45				14'470.55	
7101.5031.26	GR	25.05.2021	305'000.00	Zauggenried; Ersatz Wasserleitung Fraubrunnenstrasse		139'994.50	139'994.50				165'005.50	
7101.5031.27	GR	26.04.2021	136'000.00	Fraubrunnen; Ersatz Wasserleitung Schloss- und Schulareal	71'870.10		71'870.10				64'129.90	26.01.2022
7101.5031.28	GR	25.05.2021	150'000.00	Zauggenried; Ersatz Wasserleitung Schulhausweg	69'554.45	27'246.35	96'800.80				53'199.20	
7101.5031.29	GR	26.07.2021	170'000.00	Fraubrunnen; Ersatz Wasserleitung Kirchgasse 2-8	49'331.25	3'511.00	52'842.25				117'157.75	31.10.2022
7101.5031.30	GR	05.07.2022	70'200.00	Fraubrunnen; Ersatz Wasserleitung Schürmatt	100.00	45'444.05	45'544.05				24'655.95	
7101.5031.32	GR	13.06.2022	10'000.00	Fraubrunnen; Ersatz Wasserleitung Zauggenriedstrasse		5'343.90	5'343.90				4'656.10	
7101.5031.33	GR	05.12.2022	168'000.00	Zauggenried; Ersatz Wasserleitung Oberdorf							168'000.00	
7101.5031.34	GR	15.08.2022	24'000.00	Mülchi; Neue Ringschluss-Leitung Gaerbigasse inkl. Planung		591.30	591.30				23'408.70	
7101.6310.07				Grafenried; Wasserleitung Dorfstrasse-Bernstrasse; Kantonsbeitrag				3'000.00		3'000.00		05.12.2022
7101.6310.18				Büren zum Hof; Ersatz Wasserleitung Denkmal-Chapf; Kantonsbeitrag				18'000.00	3'000.00	21'000.00		31.05.2022
7101.6310.19				Grafenried; Neubau Wasserleitung Buchhofstrasse; Kantonsbeitrag				6'000.00		6'000.00		
7101.6310.21				Limpach; Neubau Wasserleitung Geer; Kantonsbeitrag				6'000.00		6'000.00		26.01.2022
7101.6310.22				Grafenried; Wasserleitung Iffwilstrasse; Kantonsbeitrag					3'000.00	3'000.00		
7101.6310.26				Zauggenried; Ersatz Wasserleitung Fraubrunnenstrasse; Kantonsbeitrag					9'000.00	9'000.00		
7101.6310.27				Fraubrunnen; Ersatz Wasserleitung Schloss- und Schulareal; Kantonsbeitrag					3'000.00	3'000.00		26.01.2022
7101.6310.28				Zauggenried; Ersatz Wasserleitung Schulhausweg; Kantonsbeitrag					3'000.00	3'000.00		
7201.5032.05	GV GR	04.12.2012	790'000.00	Grafenried; Neubau Mischwasserleitung Sinfonia GV 02.12.2013 Nachkredit CHF 120'000.00	33'021.30		33'021.30				756'978.70	
7201.5032.08	GR	12.12.2018	265'000.00	Fraubrunnen; Erstellung Abwasserleitung Unterberg	256'007.65		256'007.65				8'992.35	19.09.2022
7201.5032.14	GR	14.12.2016	75'000.00	Schalunen; Erschliessung Dorfmatte Abwasserleitung	63'509.40		63'509.40				11'490.60	
7201.5032.25	GV	04.06.2018	16'000.00	Grafenried; Ersatz Schachtabdeckung Dorfstrasse	14'781.20		14'781.20				1'218.80	05.12.2022

11.8 Kreditkontrolle

11.8.1 Verpflichtungskredite für Investitionen

Kreditbeschluss				Kreditkontrolle								
				in CHF								
Konto-Nr.	Organ	Datum	Kreditsumme (brutto)	Objektbezeichnung	Kumulierte Ausgaben 01.01.2022	Investitions- ausgaben	Kumulierte Ausgaben 31.12.2022	Kumulierte Einnahmen 01.01.2022	Investitions- einnahmen	Kumulierte Einnahmen 31.12.2022	Saldo	Abrechnungs- datum
7201.5032.26	GV	04.06.2018	324'000.00	Grafenried; GEP-Massnahmen Bernstrasse	291'682.80		291'682.80				32'317.20	05.12.2022
7201.5032.29	GR	15.05.2019	36'300.00	Limpach; Anpassung WAR-Leitung (Geerweg)	23'652.55		23'652.55				12'647.45	26.01.2022
7201.5032.30	GV	31.05.2022	490'000.00	Mülchi; Ersatz Regenabwasserleitung Kaesereiweg	8'820.80	35'773.25	44'594.05				445'405.95	
7201.5032.32	GR	16.08.2021	21'000.00	Zauggenried; Teilsanierung WAR-Leitung Fraubrunnenstrasse	6'706.80		6'706.80				14'293.20	
7201.5032.34	GV	05.12.2022	173'000.00	Zauggenried; Teilsanierung Mischabwasser-Leitung, Austrennung des Brunnenwassers, Oberdorf							173'000.00	
7201.6310.08				Fraubrunnen; Kantonsbeitrag Erstellung Abwasserleitung Unterberg					91'949.00	91'949.00		19.09.2022
7410.5020.00	GR	06.04.2022	180'000.00	Grafenried; Ausbau Binnelbach	20'349.40	93'770.70	114'120.10				65'879.90	
7710.5040.00	GR	13.06.2022	58'000.00	Grafenried; Dachsanierung Aufbahrungshalle inkl. Unterstand		64'947.00	64'947.00				-6'947.00	
7900.5290.01	GV	12.06.2017	730'000.00	Ortsplanung	582'663.55	102'780.15	685'443.70				44'556.30	
7900.5290.02	GR	27.04.2020	112'000.00	Landwirtschaftsplanung	47'051.25	16'152.85	63'204.10				48'795.90	
7900.6310.01				Ortsplanung; Kantonsbeitrag				46'357.40		46'357.40		

Nachkredittabelle

In der Liste sind Überschreitungen über Fr. 5'000.00, sowie die während des Jahres bewilligten Nachkredite enthalten auch wenn sich nachträglich herausstellte, dass der Voranschlagskredit ausgereicht hätte.
(gem. Art. 7 Abs. 2 Finanzverordnung)

Konto	Bezeichnung	Voranschlag 2022	Rechnung 2022	Über- schi- reitung	Nachkredite				Begründung
					gebunden	Nachkredit	Datum Beschluss	Organ	
0 ALLGEMEINE VERWALTUNG									
220.3130.01	Telefonie, Internet und Kommunikation	6'900.00	12'479.20	5'579.20		5'579.20	05.04.2023	GR	Mehrkosten aufgrund Anbieterwechsel Telefonie
220.3134.00	Sachversicherungsprämie	11'950.00	13'643.65	1'693.65		1'693.65	06.04.2022	GR	GRB vom 06.04.2022 Prämie Haftpflichtversicherung für Wohnung ukrainische Flüchtlinge CHF 200.00
220.3611.01	Kostenanteil amtliche Bewertung	13'000.00	26'955.25	13'955.25	13'955.25		05.04.2023	GR	Mehrkosten aufgrund Bauentwicklung und Schätzung Liegenschaften/Grundstücke
220.3611.02	Entschädigung an Kanton (Servicegebühren etc.)	68'800.00	75'016.60	6'216.60	6'216.60		05.04.2023	GR	Mehrkosten Gebühren Steuerverwaltung gemäss Einnahmeabrechnung
290.3120.03	Heizmaterial	15'000.00	22'452.65	7'452.65	7'452.65		05.04.2023	GR	Einkauf Heizöl zu erhöhtem Heizölpreise
1 OEFFENTLICHE ORDNUNG UND SICHERHEIT, VERTEIDIGUNG									
1500.3132.00	Honorar an externe Berater, Gutachter, Fachexperten etc.	Fr. -	2'919.70	2'919.70		Fr. 2'919.70	21.02.2022	GR	GRB vom 21.02.2022 Honorar Projekt Zusammenarbeit Region Jegenstorf-Fraubrunnen-Hindelbank CHF 7'000.00
2 BILDUNG									
2110.3611.00	Entschädigung an Kanton	290'000.00	282'411.30	-7'588.70			12.10.2022	GR	GRB vom 12.10.2022 zusätzliche Klassenlehrer*innen-Lektion CHF 4'900.00
2120.3010.00 bis 2120.3053.00	Löhne Verwaltungs- und Betriebspersonal	0.00	4'712.30	4'712.30	4'712.30		23.02.2022	KoBi	KoBi vom 23.02.2022 Entschädigungen für Schulfach "ICH" CHF 5'000.00

2120.3611.00	Entschädigung an Kanton	1'160'000.00	1'307'293.45	147'293.45	147'293.45			12.10.2022 22.11.2022	GR GR	GRB vom 12.10.2022 zusätzliche Klassenlehrer*innen-Lektion CHF 14'900.00 GRB vom 22.11.2022 Gehaltskosten an Kanton CHF 150'000.00
2120.3612.02	Entschädigung an Gemeinden	160'000.00	169'605.70	9'605.70	9'605.70			05.04.2023	GR	Höhere Kosten durch externe Schulbesuche
2130.3171.00	Exkursionen, Schulreisen und Lager	40'160.00	42'690.75	2'530.75		Fr.	2'530.75	01.12.2022	KoBi	KoBi vom 01.12.2022 Mehrauslagen für Ausflüge und Exkursionen CHF 3'000.00
2130.3611.00	Entschädigung an Kanton	433'000.00	647'655.75	214'655.75	214'655.75			12.10.2022 22.11.2022	GR GR	GRB vom 12.10.2022 zusätzliche Klassenlehrer*innen-Lektion CHF 6'300.00 GRB vom 22.11.2022 Gehaltskosten an Kanton CHF 215'000.00
2130.3612.02	Entschädigung an Gemeinden	110'600.00	141'296.00	30'696.00	30'696.00			05.04.2023	GR	Höhere Kosten durch externe Schulbesuche
2170.3130.00	DL Dritter	24'800.00	20'301.50	-4'498.50				25.04.2022	GR	GRB vom 25.04.2022 Erstellung Evakuationskonzepte CHF 30'000.00
2170.3144.00	DL Dritter für baulichen Unterhalt	388'400.00	429'328.15	40'928.15	40'928.15			24.05.2022 13.06.2022 15.08.2022	KoFili GR GR	KoFili vom 24.05.2022 Neubau Unterstand Schulhaus Limpach CHF 5'000.00 GRB vom 13.06.2022 Brandschutzmassnahmen MZS grün, Schlossweg 1 CHF 74'000.00 und Primarschulhaus gelb, Schlossweg 7 CHF 7'500.00 GRB vom 15.08.2022 zusätzliche Arbeiten Fassadensanierung Kindergarten BzH CHF 10'000.00
2170.3144.01	DL Dritter für Unterhalt Sport- und Spielplätze	93'000.00	115'483.40	22'483.40	22'483.40			12.04.2022 12.10.2022	KoFili GR	KoFili vom 12.04.2022 Ersatz Spielgeräte Spielplatz Schalunen CHF 1'900.00 GR vom 12.10.2022 Ersatz Seilbahn Schulhaus Grafenried CHF 18'100.00
2180.3010.00	Löhne Verwaltungs- und Betriebspersonal	55'000.00	61'503.32	6'503.32	6'503.32			28.06.2022 25.08.2022	KoBi KoBi	KoBi vom 28.06.2022 Metorat Leitung Tagesschule CHF 1'000.00 KoBi vom 25.08.2022 Budgetverschiebung Praktikant von 2180.3099.00 auf 2180.3010.00 CHF 6'100.00
2180.3010.02	Löhne Betreuung Tagesschule	160'000.00	182'892.28	22'892.28	22'892.28			23.02.2022 22.09.2022 30.08.2022	KoBi KoBi GR	KoBi vom 23.02.2022 Lohnaufwand für Pilotprojekt Ferienbetreuung CHF 800.00 KoBi vom 22.09.2022 Lohnaufwand für zusätzliche Betreuungsperson CHF 3'915.00 GRB vom 30.08.2022 zusätzliche Module Tagesschule CHF 23'000.00

2180.3105.00	Lebensmittel		65'000.00	56'563.30	-8'436.70			25.08.2022	KoBi	KoBi vom 25.08.2022 Mehrkosten Lebensmittel Tagesschule CHF 2'000.00
2180.3151.01	Unterhalt Apparate, Maschinen, Geräte	Fr.	2'000.00	Fr. 3'981.55	1'981.55		Fr. 1'981.55	16.11.2022	KoBi	KoBi vom 16.11.2022 Reparatur Geschirrspülmaschine Tagesschule CHF 2'987.30
2180.3170.01	Reisekosten und Spesen		1'700.00	1'578.40	-121.60			23.02.2022	KoBi	KoBi vom 23.02.2022 Handyspesen Leiterin Tagesschule CHF 300.00
2190.3010.00	Löhne Verwaltungs- und Betriebspersonal	Fr.	77'300.00	81'709.15	4'409.15	4'409.15		17.01.2022 05.07.2022	KoBi GR	KoBi vom 17.01.2022 Unterstützung Schulleitung CHF 2'400.00 GRB vom 05.07.2022 Temporäre Erhöhung Stellenprozent Schulsekretariat CHF 4'300.00
2190.3150.00	Unterhalt Büromöbel- und geräte	Fr.	9'360.00	11'742.80	2'382.80		Fr. 2'382.80	24.10.2022	KoBi	KoBi vom 24.10.2022 Budgetverschiebung Kopierkosten von 2190.3162.00 auf 2190.3150.00 CHF 4'500.00
2197.3100.00	Büromaterial	Fr.	200.00	1'674.30	1'474.30		Fr. 1'474.30	31.10.2022	GR	GRB vom 31.10.2022 Einrichtung Büros Schulsozialarbeit CHF 350.00
2197.3103.00	Fachliteratur, Zeitschriften	Fr.	300.00	0.00	-300.00			31.10.2022	GR	GRB vom 31.10.2022 Mehraufwendungen Fachliteratur CHF 200.00
2197.3110.00	Anschaffungen Büromöbel, Büromaschinen, Bürogeräte	Fr.	300.00	1'400.00	1'100.00		Fr. 1'100.00	31.10.2022	GR	GRB vom 31.10.2022 Einrichtung Büros Schulsozialarbeit CHF 2'900.00
2910.3000.00	Tag- und Sitzungsgelder Kommission	Fr.	8'200.00	16'705.00	8'505.00	8'505.00		05.04.2023	GR	Höhere Kosten für Projekt-Sitzungen
3	KULTUR, SPORT UND FREIZEIT, KIRCHE									
3290.3636.00	Beiträge an private Organisationen	Fr.	3'000.00	Fr. 6'799.70	3'799.70		Fr. 3'799.70	15.08.2022	GR	GRB vom 15.08.2022 Kosten Druck Bücher "Struchnasli" CHF 4'100.00
3410.3090.00	Aus- und Weiterbildung des Personals	Fr.	-	Fr. -	Fr. -			06.04.2022	GR	GRB vom 06.04.2022 Aufschulung "Brevet IGBA Pro" Personal Wasseraufsicht Badi Fraubrunnen CHF 7'280.00 (Kurse wurden nicht besucht)

3410.3143.00	Unterhalt Anlagen	Fr.	32'350.00	43'255.35	10'905.35	Fr.	10'905.35	28.03.2022	KoWU	KoWU vom 28.03.2022 Schlussrechnung Anschaffung Sonnensegel CHF 8'668.50	
3420.3143.00	Unterhalt Anlagen	Fr.	3'000.00	3'013.75	13.75	Fr.	13.75	13.06.2022	GR	GRB vom 13.06.2022 Pauschale und Gebühr Vereinbarung für Brätlistelle im Bischofwald CHF 3'800.00	
3420.3636.04	Beitrag an Dorfverein	Fr.	32'500.00	32'986.95	486.95	Fr.	486.95	15.12.2021	GR	GRB vom 15.12.2021 Beitrag Dorfleist Etselkofen zwecks Reparatur Hockeybanden CHF 2'949.00	
4 GESUNDHEIT											
4320.3636.00	Beiträge an private Organisationen	Fr.	-	Fr.	1'060.00	1'060.00	Fr.	1'060.00	24.11.2021	GR	GRB vom 24.11.2021 Beitrag 2022 an die dargebotene Hand CHF 1'060.00
5 SOZIALE SICHERHEIT											
5310.3910.00	Interne Verrechnungen von Dienstleistungen	Fr.	35'000.00	46'350.00	11'350.00	11'350.00		05.04.2023	GR	Verrechnung Lohn AHV-Zweigstelle gemäss Arbeitsplatzbewertung; Interne Verrechnungen sind nicht erfolgswirksam	
5600.3160.02	Miete Räumlichkeiten	Fr.	-	11'340.00	11'340.00		Fr.	11'340.00	06.04.2022	GR	GRB vom 06.04.2022 Miete Wohnung ukrainische Flüchtlinge Juni-Dez. 2022 CHF 15'230.00
6 VERKEHR UND NACHRICHTENÜBERMITTLUNG											
6150.3111.00	Anschaffungen Fahrzeuge, Maschinen, Werkzeuge	Fr.	32'000.00	46'105.55	14'105.55		Fr.	14'105.55	05.07.2022	GR	GRB vom 05.07.2022 Anschaffung Occasion Salzstreuer mit Zwangsdossierung CHF 14'500.00
6150.3151.00	Unterhalt Fahrzeuge, Maschinen, Werkzeuge	Fr.	30'000.00	37'607.40	7'607.40		Fr.	7'607.40	05.04.2023	GR	Höhere Unterhaltskosten durch erhöhten Einsatz der Geräte und Maschinen
7 UMWELT UND RAUMORDNUNG											
7101.3143.11	Unterhalt Tiefbauten	Fr.	40'000.00	46'293.00	6'293.00		Fr.	6'293.00	05.04.2023	GR	Höhere Kosten durch Wasserleitungsbrüche
7101.3151.11	Unterhalt Apparate, Maschinen, Geräte	Fr.	45'000.00	51'567.45	6'567.45		Fr.	6'567.45	05.04.2023	GR	Höhere Kosten durch Ersatz und Revision der Hydranten und Schieber; Kosten können aus dem Werterhalt entnommen werden

7201.3130.21	DL Dritter	104'100.00	54'743.75	-49'356.25		28.02.2022	KoWU	KoWU vom 28.02.2022 Kostenanteil Leitungsersatz Flurleitung Untermoos Limpach CHF 3'500.00
7201.3143.21	Unterhalt Tiefbauten und Pumpwerke	297'000.00	255'751.60	-41'248.40		21.02.2022	GR	GRB vom 21.02.2022 Sanierung Reinabwasserleitung Bürenstrasse in Limpach CHF 17'500.00
7201.3199.90	Vorsteuerkürzung	Fr. -	6'573.90	6'573.90	6'573.90	05.04.2023	GR	Vorsteuerkürzungen Mehrwertsteuer aufgrund von Subventionen
7201.3632.21	Beitrag an Gemeindeverband ARA Limpachtal	201'100.00	214'544.50	13'444.50	13'444.50	05.04.2023	GR	Zweite Teilzahlung 2022 höher ausgefallen
7410.3142.00	Unterhalt Wasserbau	48'500.00	65'944.30	17'444.30	17'444.30	05.04.2023	GR	Höhere Kosten durch erhöhten Gewässerunterhalt
7710.3144.00	DL Dritter für baulichen Unterhalt	105'300.00	106'648.30	1'348.30	1'348.30	04.05.2022	SiVeKo	SiVeKo vom 04.05.2022 Belagssanierung Bodenplatten Aufbahrungshalle Grafenried CHF 5'250.00

8 VOLKSWIRTSCHAFT

8710.3636.17	Beitrag Energieregion Bern-Solothurn	25'000.00	32'451.85	7'451.85	7'451.85	20.04.2022	KoWU	KoWU vom 20.04.2022 Förderbeiträge CHF 10'000.00
--------------	--------------------------------------	-----------	-----------	----------	----------	------------	------	--

9 FINANZEN UND STEUERN

9100.3181.01	Forderungsverluste allgemeine Gemeindesteuern	50'000.00	75'758.35	25'758.35	25'758.35	05.04.2023	GR	Forderungsverluste gemäss Ertragsabrechnung
9300.3621.60	Lastenausgleich neue Aufgabenteilung	975'100.00	980'321.00	5'221.00	5'221.00	05.04.2023	GR	Lastenanteil gemäss Berechnung Kanton
9630.3430.00	Baulicher Unterhalt Liegenschaften FV	44'000.00	35'024.25	-8'975.75		24.05.2022	KoFiLi	KoFiLi vom 24.05.2022 Ersatz Balkon- und Küchenfenster Wohnung Kindergarten Mülchi CHF 4'000.00

9630.3431.00	Nicht baulicher Unterhalt Liegenschaften FV	5'000.00	7'014.25	2'014.25	2'014.25	24.05.2022	FV	FV vom 24.05.2022 Kosten für allgemeinen nicht baulichen Unterhalt der Liegenschaften Finanzvermögen CHF 1'000.00
--------------	--	----------	----------	----------	----------	------------	----	--

592'230.65 602'656.75 Fr. 110'099.80

Differenz Überschreitungen zu Nachkredite = CHF 120'525.90

Die Differenz von CHF 120'525.90 ergibt sich aus den nicht ausgeschöpften Nachkrediten (Minuspositionen).

Konto 9900.3894.00 Einlage in die finanzpolitische Reserve: Auf die Darstellung in der Nachkreditabelle wird verzichtet. Hier handelt es sich um das Rechnungsergebnis des Allgemeinen Haushalts.

11.9 Weitere massgebende Angaben

11.9.1 Werterhaltungskosten und Einlagen in die Spezialfinanzierung Werterhalt Wasserversorgung

Wiederbeschaffungswert, Werterhaltungskosten und Einlage in die Spezialfinanzierung Werterhalt für Wasserversorgungsanlagen ¹

Rechnungsjahr: 2022

Wasserversorgung: Fraubrunnen

Kontaktperson: Andrea Ruggieri-Winzenried

Telefon: 031 760 30 50

Datengrundlagen

- Geschätzt
 GWP
 Anlagenbuchhaltung

	①	②	③	④	⑤	⑥
	Wiederbeschaffungswert brutto in Fr.	Beiträge Dritter ² in Fr.	Wiederbeschaffungswert netto in Fr. (① - ②)	Nutzungsdauer in Jahren	Erneuerungsrate in % (100/④)	Walterhaltungskosten in Fr./Jahr (③*⑤)
Anlageteile						
1. Wasserfassungen			-	50	2.00%	-
2. Aufbereitungsanlagen			-	33	3.00%	-
3. Pumpwerke, Druckreduzier- und Messschächte	703'000		703'000	50	2.00%	14'060
4. Reservoirs			-	66	1.50%	-
5. Leitungen und Hydranten	15'545'521		15'545'521	80	1.25%	194'319
6. Mess-, Steuerungs-, Fernwirkanlagen			-	20	5.00%	-
7. Einkaufssummen, einmalige Konzessionsabgaben ³	1'746'591		1'746'591	33.3	3.00%	52'398
Total 1 - 7	17'995'112	-	17'995'112			260'777

⑦ Bestand Verwaltungsvermögen in Franken	3'151'793	in Prozent von ③: (100*⑦/③)	18%
⑧ Bestand Spezialfinanzierung Werterhalt in Franken	2'766'894	in Prozent von ③: (100*⑧/③)	15%

4

Bemerkungen:

Es liegen keine anderen Wiederbeschaffungswerte vor.
 Stand VV und SF Werterhalt per 31.12.2022

⑨ Gewählter Einlagesatz in Prozent ⁵	60%
⑩ berechnete Einlage in SF Werterhalt in Franken (⑥ x ⑨)	156'466
Einmalige Anschlussgebühren, an Einlage angerechnet ⁶	156'466
Einlage Spezialfinanzierung abzüglich Anschlussgebühren	0
① Anzahl Einwohner im Versorgungsgebiet	5'433
② Einlage pro Einwohner in Franken (⑩ / ①)	29

Datum: 05.04.2023

Unterschrift: _____

¹ Dieses Blatt ist Bestandteil der Jahresrechnung

² Zu erwartende Beiträge aus dem kantonalen Trinkwasserfonds und von der Gebäudeversicherung abziehen (beim AWA erfragen).

³ Einkaufssummen an andere Wasserversorgungen, einmalige Konzessionsabgaben oder dergleichen - die Abschreibungssätze sind anhand der Laufzeiten festzulegen. Bestehen Kategorien mit unterschiedlichen Abschreibungssätzen, so ist die Rubrik 7 manuell mit zusätzlichen Zeilen zu ergänzen. Einkaufssummen an andere Wasserversorgungen sind verbindlich mit einem Abschreibungssatz von 3 % einzutragen.

⁴ Ermittlung des Einlageprozentsatzes gemäss Kapitel 6.1. der WEA-Broschüre "Finanzierung der Wasserversorgung" (2004).

⁵ Die Einlage in die Spezialfinanzierung muss mindestens 60% betragen, solange Verwaltungsvermögen besteht oder der Bestand der SF Werterhalt nicht mehr 25% des Wiederbeschaffungswertes beträgt.

⁶ Die einmaligen Anschlussgebühren dürfen an die jährliche Einlage in die Spezialfinanzierung Werterhalt angerechnet werden.

Wiederbeschaffungswert, Werterhaltungskosten und Einlage in die Spezialfinanzierung Werterhalt für die kommunalen Abwasseranlagen und gegebenenfalls den Gemeindeanteil an den regionalen Anlagen ¹

Rechnungsjahr: 2022Gemeinde: FraubrunnenKontaktperson: Andrea Ruggieri-WinzenriedTelefon: 031 760 30 50E-Mail: *

Datengrundlagen AWA
 Gemeinde Anlagenbuchhaltung

Aktualisierungsjahr:
2022

Datengrundlagen AWA
 Verband Anlagenbuchhaltung

	① Wieder- beschaffungswert in Fr.	② Nutzungsdauer in Jahren	③ Erneuerungsrate in % (100/②)	④ Werteshaltungskosten in Fr./a (①*③)	⑤ Einlage- satz ² %	⑥ Einlage in die Spezialfinanzierung in Fr./a (④*⑤)
1. Gemeindeanlagen						
1.1 Kanalisationen	36'190'064	80	1.25%	452'376	60%	271'425
1.2 Spezialbauwerke	146'000	50	2.00%	2'920	60%	1'752
1.3 Abwasserreinigungsanlagen		33	3.00%	-		-
Total 1 (1.1 - 1.3) bzw. mittlerer Einlagesatz (Spalte ⑤)	36'336'064			455'296	60%	273'177

2. Gemeindeanteil an regionalen Anlagen ³

2.1 Kanalisationen		80	1.25%	-		-
2.2 Spezialbauwerke		50	2.00%	-		-
2.3 Abwasserreinigungsanlagen		33	3.00%	-		-
Total 2 (2.1 - 2.3) bzw. mittlerer Einlagesatz (Spalte ⑤)	-			-		-

Total 1 + 2 bzw. mittlerer Einlagesatz (Spalte ⑤)	36'336'064			455'296	60%	273'177
Einmalige Anschlussgebühren, an Einlage angerechnet ⁴						268'570
Einlage Spezialfinanzierung abzüglich Anschlussgebühren						4'607

⑦ Stand Verwaltungsvermögen	928'373	in Prozent von ①: (100*⑦/①)		2.6%	Höchstens Fr. 200 / EW ⁵	
⑧ Stand Spezialfinanzierung Werterhalt	5'603'614	in Prozent von ①: (100*⑧/①)		15.4%	EW ⁶	5'433
					Fr./EW	50

Bemerkungen: *andrea.ruggieri@fraubrunnen.ch
 Stand VV und SF Werterhalt per 31.12.2022

Datum: _____

05. Apr 23

Unterschrift: _____

¹ Diese Blatt ist Bestandteil der Jahresrechnung. Eine Kopie senden Sie bitte an das AWA:

ae.awa@be.ch

² Die Einlage in die Spezialfinanzierung muss mindestens 60% betragen, solange der Bestand der SF Werterhalt nicht mehr als 25% des Wiederbeschaffungswertes beträgt.

³ Daten des Teils 2 nur dann angeben, wenn der Verband die Einlage in die Spezialfinanzierung nicht selber vornimmt. (Anteil gemäss Kostenverteiler Verband).

⁴ Die einmaligen Anschlussgebühren dürfen an die jährliche Einlage in die Spezialfinanzierung Werterhalt angerechnet werden.

⁵ Gemäss Artikel 32, Absatz 4 KGV ist die Einlage in die Spezialfinanzierung auf jährlich Fr. 200 (Gemeinde und Region) pro Einwohnerwert beschränkt.

⁶ Einwohnerwert (EW): Gemäss Artikel 36g KGV.

Bilanz

		1.1.2022	Zuwachs	Abgang	31.12.2022
1	Aktiven	28'260'602.83	64'954'206.02	64'233'239.09	28'981'569.76
10	Finanzvermögen	14'310'517.44	60'449'884.61	61'166'384.61	13'594'017.44
100	Flüssige Mittel u. kurzfrist. Geldanlagen	6'170'935.55	23'800'925.93	24'816'219.99	5'155'641.49
1000	Kasse	6'726.85	36'171.35	35'658.30	7'239.90
10000.00	Kasse Finanzverwaltung	2'467.20	5'895.65	6'964.00	1'398.85
10000.01	Kasse Gemeindeschreiberei	4'259.65	30'275.70	28'694.30	5'841.05
1001	Post	3'380'166.78	21'742'222.58	22'096'437.87	3'025'951.49
10010.00	Postkonto 30-373-4	3'380'166.78	21'742'222.58	22'096'437.87	3'025'951.49
1002	Bank	2'784'041.92	2'022'532.00	2'684'123.82	2'122'450.10
10020.00	Valiant Bank Kto. 50.300.463.190.4	1'304'119.90	2'022'532.00	1'204'201.80	2'122'450.10
10020.05	Raiffeisenbank Kto. 859.470.239.1	739'941.52		739'941.52	
10020.06	Berner Kantonalbank Kto. 20 594.375.9.21	739'980.50		739'980.50	
101	Forderungen	5'857'583.16	36'641'478.26	36'350'164.62	6'148'896.80
1010	Ford. aus Lieferungen u. Leistungen ggü. Dritten	360'328.20	2'813'638.94	2'547'431.03	626'536.11
10100.01	Debitoren diverse	264'718.40	484'177.94	246'575.48	502'320.86
10100.02	Debitoren Emmental Trinkwasser (ETW)		1'147'335.95	1'147'335.95	
10100.10	Debitoren Sammelkonto ab 2016 (HRM2)	105'558.55	1'171'171.05	1'145'873.10	130'856.50
10100.11	Debitoren Wasser/Abwasser (HRM2)	51.25	7'954.00	7'646.50	358.75
10100.99	WB Forderungen aus Lief. und Leist. gegenüber Dritten	-10'000.00	3'000.00		-7'000.00
1012	Steuerforderungen	3'611'593.96	31'005'822.17	31'116'926.84	3'500'489.29
10120.01	Steuerguthaben NESKO	3'799'083.86	15'658'690.50	15'763'772.82	3'694'001.54
10120.10	Girokonto Kanton	2'510.10	15'341'831.67	15'353'154.02	-8'812.25
10120.99	WB auf Forderungen allg. Gemeindesteuern	-190'000.00	5'300.00		-184'700.00
1014	Transferforderungen	1'853'164.70	2'990'860.30	2'864'648.80	1'979'376.20
10140.00	Lastenausgleich Sozialhilfe	1'853'164.70	2'990'860.30	2'864'648.80	1'979'376.20
1019	Übrige Forderungen	32'496.30	-168'843.15	-178'842.05	42'495.20
10190.02	Verrechnungssteuer	1'092.00	1'176.00	1'092.00	1'176.00
10192.11	MWST-Vorsteuer Wasser ER		-10'777.95	-10'777.95	

Bilanz

		1.1.2022	Zuwachs	Abgang	31.12.2022
10192.12	MWST-Vorsteuer Wasser IR		-21'184.10	-21'184.10	
10192.21	MWST-Vorsteuer Abwasser ER		-46'459.00	-46'459.00	
10192.22	MWST-Vorsteuer Abwasser IR		-2'736.05	-2'736.05	
10192.31	MWST-Vorsteuer Abfallwesen ER		-33'170.50	-33'170.50	
10192.80	MWST-Abrechnungskonto Vorsteuer	31'404.30	-55'691.55	-65'606.45	41'319.20
106	Vorräte und angefangenen Arbeiten	19'514.33	-1'999.58		17'514.75
1060	Handelswaren	19'514.33	-1'999.58		17'514.75
10603.00	Vorräte Abfallmarken/Abfallsäcke	19'514.33	-1'999.58		17'514.75
107	Finanzanlagen	143'623.00	9'480.00		153'103.00
1070	Aktien und Anteilscheine	143'623.00	9'480.00		153'103.00
10700.00	Aktien BKW Energie AG	142'320.00	9'480.00		151'800.00
10700.01	Eissportzentrum AG	1'000.00			1'000.00
10700.02	Alters- und Pflegeheim Frienisberg	3.00			3.00
10700.03	Berner Reha Zentrum Heiligenschwendi	300.00			300.00
108	Sachanlagen FV	2'118'861.40			2'118'861.40
1080	Grundstücke FV	97'666.00			97'666.00
10800.00	Büren zum Hof, Steiacher (Parz.Nr. 30)	8'498.00			8'498.00
10800.01	Büren zum Hof, Bünacher (Parz.Nr. 34)	1'372.00			1'372.00
10800.02	Büren zum Hof, Kreuzmatt (Parz.Nr. 35)	10'962.00			10'962.00
10800.03	Büren zum Hof, Unteres Ghei (Parz.Nr. 36)	2'856.00			2'856.00
10800.04	Fraubrunnen, Bischoffrüttenen (Parz.Nr. 33)	35'588.00			35'588.00
10800.05	Etzekofen, Moosrain (Parz.Nr. 301)	8'638.00			8'638.00
10800.06	Fraubrunnen, Hofmatte-Nord (Parz.Nr. 1122)	1.00			1.00
10800.07	Fraubrunnen, Moos (Parz.Nr. 145)	5'432.00			5'432.00
10800.08	Mülchi, Talacher (Parz.Nr. 29)	1'400.00			1'400.00
10800.09	Schalunen, Holzrütli (Parz.Nr. 4)	3'318.00			3'318.00
10800.10	Schalunen, Bahnhofstrasse (Parz.Nr. 143)	1.00			1.00
10800.11	Zauggenried, Kulturland	19'600.00			19'600.00
1084	Gebäude FV	2'021'195.40			2'021'195.40
10840.00	Büren zum Hof, Dorfstrasse 3 (Parz.Nr. 137)	281'527.40			281'527.40
10840.01	Fraubrunnen, Zauggenriedstrasse 1 (Parz.Nr. 27)	685'959.40			685'959.40
10840.03	Mülchi, Etzelkofenstrasse 2 (Parz.Nr. 24)	337'678.60			337'678.60
10840.04	Zauggenried, Waldweg 1 (Parz.Nr. 148)	716'030.00			716'030.00

Bilanz

		1.1.2022	Zuwachs	Abgang	31.12.2022
14	Verwaltungsvermögen	13'950'085.39	4'504'321.41	3'066'854.48	15'387'552.32
140	Sachanlagen VV	13'125'896.99	3'482'205.39	2'941'788.23	13'666'314.15
1401	Strassen / Verkehrswege	932'703.00	1'156'113.14	70'094.14	2'018'722.00
14010.00	Strassen, Wege, Plätze	1'003'552.45	1'156'113.14		2'159'665.59
14010.99	WB Strassen, Wege, Plätze	-70'849.45		70'094.14	-140'943.59
1402	Wasserbau		114'120.10	5'706.10	108'414.00
14020.00	Gewässerverbauungen		114'120.10		114'120.10
14020.99	WB Wasserbau			5'706.10	-5'706.10
1403	Tiefbauten	3'951'169.00	270'523.00	198'762.00	4'022'930.00
14031.10	Wasserversorgung (SF)	1'486'841.75	270'523.00	21'000.00	1'736'364.75
14031.11	Wasserversorgung (SF) Einkauf ETW	1'746'591.00			1'746'591.00
14031.99	WB Wasserversorgung (SF)	-262'851.75		74'246.00	-337'097.75
14032.20	Abwasserentsorgung (SF)	1'014'930.30		91'949.00	922'981.30
14032.99	WB Abwasserentsorgung (SF)	-34'342.30		11'567.00	-45'909.30
1404	Hochbauten	3'108'199.00	336'201.25	161'269.25	3'283'131.00
14040.00	Allgemeiner Haushalt	3'505'994.10	336'201.25	10'500.00	3'831'695.35
14040.99	WB Hochbauten	-397'795.10		150'769.25	-548'564.35
1406	Mobilien VV	585'781.00		79'066.00	506'715.00
14060.00	Mobilier/Geräte/Maschinen	596'619.75			596'619.75
14060.99	WB Mobiliar/Geräte/Maschinen	-216'412.75		59'837.00	-276'249.75
14066.00	Mobilien Feuerwehr (SF)	268'527.95			268'527.95
14066.99	WB Mobilien Feuerwehr (SF)	-62'953.95		19'229.00	-82'182.95
1407	Anlagen im Bau VV	495'233.99	1'605'247.90	1'751'422.74	349'059.15
14070.00	Allgemeiner Haushalt	445'625.64	1'369'100.90	1'556'884.19	257'842.35
14071.10	Wasserversorgung	100.00	200'373.75	194'538.55	5'935.20
14072.20	Abwasserentsorgung	15'527.60	35'773.25		51'300.85
14076.00	Feuerwehr	33'980.75			33'980.75
1409	Übrige Sachanlagen	4'052'811.00		675'468.00	3'377'343.00
14090.00	Übrige Sachgüter	1.00			1.00
14090.01	Übrige Sachgüter Fusion	1.00			1.00
14099.00	Sammelkonto bestehendes VV Allgemeiner Haushalt	8'105'616.94			8'105'616.94

Bilanz

		1.1.2022	Zuwachs	Abgang	31.12.2022
14099.99	WB bestehendes VV	-4'052'807.94		675'468.00	-4'728'275.94
142	Immaterielle Anlagen	820'170.40	319'711.02	125'066.25	1'014'815.17
1420	Informatik	103'269.00	102'304.25	103'862.25	101'711.00
14200.00	Informatik, ICT	273'156.35	54'352.25	47'952.00	279'556.60
14200.99	WB Informatik, ICT	-169'887.35	47'952.00	55'910.25	-177'845.60
1427	Immaterielle Anlagen in Realisierung	583'357.40	217'406.77		800'764.17
14270.00	Immaterielle Anlagen in Realisierung	583'357.40	217'406.77		800'764.17
1429	Übrige immaterielle Anlagen	133'544.00		21'204.00	112'340.00
14290.00	Übrige immaterielle Anlagen	139'375.75			139'375.75
14290.01	Vermessungswerk	1.00			1.00
14290.02	Zonenplan	1.00			1.00
14290.99	WB übrige immaterielle Anlagen	-13'937.75		13'937.00	-27'874.75
14292.20	Abwasserentsorgung (SF)	1'672.35			1'672.35
14292.99	WB Abwasserentsorgung (SF)	-668.35		167.00	-835.35
14293.30	Abfall (SF)	35'496.40			35'496.40
14293.99	WB Abfall (SF)	-28'396.40		7'100.00	-35'496.40
144	Darlehen		702'405.00		702'405.00
1442	Darlehen an Gde.u.Gde.Verbände		702'405.00		702'405.00
14420.00	Darlehen an Gemeinden und Gemeindeverbände		702'405.00		702'405.00
145	Beteiligungen, Grundkapitalien	4'018.00			4'018.00
1455	Beteilig.an privaten Unternehmungen	4'018.00			4'018.00
14550.00	Aktien RBS	8.00			8.00
14550.01	Anteilscheine ZAR Emmental-Oberaargau	4'002.00			4'002.00
14550.02	Ferienheim Fraubrunnen, Schönried	2.00			2.00
14550.03	Aktien KEBAG	5.00			5.00
14550.04	Anteilschein Genossenschaft Elektra	1.00			1.00

Bilanz

		1.1.2022	Zuwachs	Abgang	31.12.2022
2	Passiven	28'260'602.83	23'768'417.03	23'047'450.10	28'981'569.76
20	Fremdkapital	5'730'711.89	22'490'561.53	22'542'266.21	5'679'007.21
200	Laufende Verbindlichkeiten	937'950.86	21'264'339.13	21'090'769.51	1'111'520.48
2000	Lauf. Verb.a.Liefer.u.Leist.v.Dritten	935'558.86	18'236'826.43	18'062'614.81	1'109'770.48
20000.00	Kreditor Sammelkonto	891'017.55	17'360'709.45	17'238'514.75	1'013'212.25
20000.01	Kreditor Übrige	44'141.81	109'374.43	56'958.01	96'558.23
20000.02	Kreditor Quellensteuer	399.50	1'120.80	1'520.30	
20001.00	Kreditor Ausgleichskasse des Kantons Bern		342'686.30	342'686.30	
20001.01	Kreditor Pensionskasse Previs		304'943.15	304'943.15	
20001.02	Kreditor UVG-Prämien		35'265.50	35'265.50	
20001.03	Kreditor Krankentaggeldprämie		42'792.00	42'792.00	
20001.04	Kreditor Familienausgleichskasse		39'934.80	39'934.80	
2002	Steuern	642.00	-108'133.65	-107'491.65	
20022.11	MWST-Umsatzsteuer Wasser ER/IR		-8'886.85	-8'886.85	
20022.21	MWST-Umsatzsteuer Abwasser ER/IR		-76'722.95	-76'722.95	
20022.31	MWST-Umsatzsteuer Abfall ER/IR		-30'599.15	-30'599.15	
20022.80	MWST-Abrechnungskonto Umsatzsteuer	642.00	8'075.30	8'717.30	
2005	Interne Kontokorrente	1'750.00	3'135'646.35	3'135'646.35	1'750.00
20050.00	Durchlaufende Beiträge		56'783.60	56'783.60	
20050.02	Kontokorrent Schwimmbad-Abi		583.00	583.00	
20050.04	Kontokorrent Nebenkosten KART	1'750.00	32'080.00	32'080.00	1'750.00
20053.00	Abrechnungskonto Löhne		3'046'199.75	3'046'199.75	
201	Kurzfristige Finanzverbindlichkeiten	200'000.00	1'200'000.00	200'000.00	1'200'000.00
2014	Kurzfrist.Anteil langfrist.Verbindlichkeiten	200'000.00	1'200'000.00	200'000.00	1'200'000.00
20144.03	Postfinance (04.09.14 - 04.09.24) à 0.86%	200'000.00	200'000.00	200'000.00	200'000.00
20144.06	Postfinance (12.06.17 - 12.06.23) à 0.25%		1'000'000.00		1'000'000.00
204	Passive Rechnungsabgrenzungen	24'222.70	25'358.40	24'222.70	25'358.40
2041	Sach- und übriger Betriebsaufwand	18'365.00	20'055.00	18'365.00	20'055.00
20410.00	Transitorische Passiven Sach- u. übriger Betriebsaufwand	18'365.00	20'055.00	18'365.00	20'055.00

		Bilanz			
		1.1.2022	Zuwachs	Abgang	31.12.2022
2044	Finanzaufwand / Finanzertrag	5'857.70			
20440.00	Marchzinsabgrenzungen	5'857.70	5'303.40	5'857.70	5'303.40
205	Kurzfristige Rückstellungen	30'000.00			30'000.00
2059	Übrige kurzfrist. Rückstellungen	30'000.00			30'000.00
20590.00	Rückstellungen Steuerteilungen	30'000.00			30'000.00
206	Langfristige Finanzverbindlichkeiten	4'122'589.00		1'200'000.00	2'922'589.00
2064	Darlehen, Schuldscheine	3'400'000.00		1'200'000.00	2'200'000.00
20640.11	Postfinance (04.09.14 - 04.09.24) à 0.86%	400'000.00		200'000.00	200'000.00
20640.13	Postfinance (12.06.17-12.06.23) à 0.25%	1'000'000.00		1'000'000.00	
20640.14	Postfinance (22.06.20-22.06.28) à 0.27%	2'000'000.00			2'000'000.00
2069	Übrige langfr.Finanzverbindlichkeiten	722'589.00			722'589.00
20690.00	ARA Region Fraubrunnen, Darlehen	722'589.00			722'589.00
208	Langfristige Rückstellungen	70'000.00			70'000.00
2089	Übr.langfr.Rückstellungen der ER	70'000.00			70'000.00
20890.00	Rückstellungen Steuerteilungen	70'000.00			70'000.00
209	Verbindlichk.ggü.SF u.Fonds im FK	345'949.33	864.00	27'274.00	319'539.33
2092	Verbindlichk.ggü.Legaten u. Stiftungen o.eig. Rechtspersönlichkeit im FK	345'949.33	864.00	27'274.00	319'539.33
20920.00	Büren zum Hof, Armengut	11'591.70	29.00		11'620.70
20920.02	Büren zum Hof, Schalunenwasser	2'140.40	5.00		2'145.40
20920.08	Fraubrunnen, Fonds für soziale Zwecke und Bildung	29'965.60	75.00	10'484.00	19'556.60
20920.16	Schalunen, Stipendienfonds Burger	36'142.20	90.00		36'232.20
20920.28	BUGU Reinvermögen Fraubrunnen	107'744.40	269.00		108'013.40
20920.30	Fonds für historische und kulturelle Zwecke	17'400.20	44.00		17'444.20
20920.31	Schulfonds	140'964.83	352.00	16'790.00	124'526.83
29	Eigenkapital	22'529'890.94	1'277'855.50	505'183.89	23'302'562.55
290	Verpfl.(+),Vorschüsse(-)ggü.Spezialfin.	6'123'580.44	185'949.88	50'084.91	6'259'445.41

Bilanz

		1.1.2022	Zuwachs	Abgang	31.12.2022
2900	Spezialfinanzierungen im EK	6'123'580.44	185'949.88	50'084.91	6'259'445.41
29000.00	SF Feuerwehr zweiseitig	1'214'926.49	45'190.25		1'260'116.74
29001.10	SF Wasserversorgung Rechnungsausgleich	2'259'608.77	102'836.81		2'362'445.58
29002.20	SF Abwasserentsorgung Rechnungsausgleich	407'877.06	37'922.82		445'799.88
29003.30	SF Abfall Rechnungsausgleich	544'577.12		50'084.91	494'492.21
29006.00	SF Übertragung VV nach Art. 85a GV	1'696'591.00			1'696'591.00
293	Vorfinanzierungen	8'306'303.38	450'853.10	375'870.15	8'381'286.33
2930	Vorfinanzierungen	8'306'303.38	450'853.10	375'870.15	8'381'286.33
29300.02	Grabunterhalt Friedhof Fraubrunnen	11'245.40	28.00	495.40	10'778.00
29301.10	Wasserversorgung Werterhalt	2'713'519.23	177'648.10	124'273.10	2'766'894.23
29302.20	Abwasserentsorgung Werterhalt	5'581'538.75	273'177.00	251'101.65	5'603'614.10
294	Reserven	1'371'507.59	641'052.52		2'012'560.11
2940	Finanzpolitische Reserven	1'371'507.59	641'052.52		2'012'560.11
29400.00	Zusätzliche Abschreibungen	1'371'507.59	641'052.52		2'012'560.11
296	Neubewertungsreserve Finanzvermögen	434'892.67		79'228.83	355'663.84
2960	Neubewertungsreserve Finanzvermögen	434'892.67		79'228.83	355'663.84
29600.00	Neubewertungsreserve Finanzvermögen	316'915.30		79'228.83	237'686.47
29601.00	Schwankungsreserve	117'977.37			117'977.37
299	Bilanzüberschuss /-fehlbetrag	6'293'606.86			6'293'606.86
2999	Kumulierte Ergebnisse der Vorjahre	6'293'606.86			6'293'606.86
29990.00	Kumulierte Ergebnisse der Vorjahre	6'293'606.86			6'293'606.86

Erfolgsrechnung

		Rechnung 2022		Budget 2022		Rechnung 2021	
		Aufwand	Ertrag	Aufwand	Ertrag	Aufwand	Ertrag
ERFOLGSRECHNUNG		20'149'215.56	20'149'215.56	20'230'260.00	20'230'260.00	19'256'032.29	19'256'032.29
00	Allgemeine Verwaltung	2'229'700.62	185'215.61	2'356'900.00	145'200.00	2'231'027.74	156'170.39
	Nettoaufwand		2'044'485.01		2'211'700.00		2'074'857.35
01	Legislative und Exekutive	315'906.80		329'400.00		263'485.50	
	Nettoaufwand		315'906.80		329'400.00		263'485.50
011	Legislative	58'361.75		55'350.00		87'860.40	
	Nettoaufwand		58'361.75		55'350.00		87'860.40
0110	Legislative	58'361.75		55'350.00		87'860.40	
0110	Legislative	58'361.75		55'350.00		87'860.40	
3000.00	Tag- und Sitzungsgelder Kommission	1'600.00		1'750.00		1'200.00	
3000.03	Tag- und Sitzungsgelder Wahl- und Abstimmungsausschuss	15'690.00		13'800.00		20'120.00	
3050.00	AG-Beiträge AHV, IV, EO, ALV, Verwaltungskosten	243.80		250.00		233.25	
3052.00	AG-Beiträge Pensionskasse	226.55		300.00		156.40	
3053.00	AG-Beiträge Unfallversicherung	70.00		100.00		87.00	
3054.00	AG-Beiträge Familienausgleichskasse	56.40		100.00		57.75	
3055.00	AG-Beiträge Krankentaggeldversicherungen	62.55		100.00		69.30	
3099.00	Übriger Personalaufwand					355.40	
3102.00	Drucksachen, Publikationen	14'739.00		16'650.00		31'501.25	
3110.00	Anschaffung Büromöbel, Büromaschinen, Bürogeräten			200.00		1'703.65	
3130.00	Dienstleistung Dritter	1'073.70		900.00		1'270.15	
3130.02	Porti	14'495.85		11'100.00		16'974.65	
3132.01	Honorar Revisionsstelle	9'000.00		9'500.00		9'000.00	
3158.00	Unterhalt immaterielle Anlagen (Software)	1'103.90		600.00		931.60	
3636.13	Beitrag Jugendparlament					4'200.00	
012	Exekutive	257'545.05		274'050.00		175'625.10	
	Nettoaufwand		257'545.05		274'050.00		175'625.10
0120	Exekutive	257'545.05		274'050.00		175'625.10	
0120	Exekutive	257'545.05		274'050.00		175'625.10	
3000.00	Tag- und Sitzungsgelder Kommission	32'840.00		38'900.00		28'300.00	
3000.01	Tag- und Sitzungsgelder Gemeinderat	158'447.20		159'000.00		98'680.00	
3050.00	AG-Beiträge AHV, IV, EO, ALV, Verwaltungskosten	11'056.75		11'000.00		4'830.25	

Erfolgsrechnung

		Rechnung 2022		Budget 2022		Rechnung 2021	
		Aufwand	Ertrag	Aufwand	Ertrag	Aufwand	Ertrag
3052.00	AG-Beiträge Pensionskasse	4'315.80		4'400.00			
3053.00	AG-Beiträge Unfallversicherung	673.00		650.00		492.30	
3054.00	AG-Beiträge Familienausgleichskasse	2'557.35		3'000.00		1'193.80	
3099.00	Übriger Personalaufwand	3'450.00		5'000.00		721.45	
3101.00	Betriebs- und Verbrauchsmaterial			100.00		90.00	
3102.00	Drucksachen, Publikationen	4'618.15		5'000.00		6'445.85	
3170.01	Reisekosten und Spesen	20'753.25		22'000.00		20'822.50	
3199.00	Gemeinderatskredit	18'833.55		25'000.00		14'048.95	
02	Allgemeine Dienste	1'913'793.82	185'215.61	2'027'500.00	145'200.00	1'967'542.24	156'170.39
	Nettoaufwand		1'728'578.21		1'882'300.00		1'811'371.85
022	Allgemeine Dienste	1'757'297.47	93'176.51	1'869'200.00	57'000.00	1'836'610.59	67'263.54
	Nettoaufwand		1'664'120.96		1'812'200.00		1'769'347.05
0220	Allgemeine Dienste	1'757'297.47	93'176.51	1'869'200.00	57'000.00	1'836'610.59	67'263.54
0220	Allgemeine Dienste, übrige	1'757'297.47	93'176.51	1'869'200.00	57'000.00	1'836'610.59	67'263.54
3010.00	Löhne Verwaltungs- und Betriebspersonal	1'165'988.65		1'240'000.00		1'230'799.80	
3010.09	Aufwandminderungskonto	-464.40				-13'628.45	
3010.99	Ferien- und Überzeitguthaben					-11'783.10	
3050.00	AG-Beiträge AHV, IV, EO, ALV, Verwaltungskosten	74'378.75		80'000.00		78'268.60	
3052.00	AG-Beiträge Pensionskasse	83'573.35		90'000.00		86'046.45	
3053.00	AG-Beiträge Unfallversicherung	11'986.55		14'000.00		15'292.85	
3054.00	AG-Beiträge Familienausgleichskasse	17'271.80		20'000.00		19'341.60	
3055.00	AG-Beiträge Krankentaggeldversicherungen	21'136.60		23'000.00		22'343.70	
3090.00	Aus- und Weiterbildung des Personals	9'785.60		21'700.00		12'944.10	
3090.02	Aus- und Weiterbildung Lernende	5'220.00		9'000.00			
3099.00	Übriger Personalaufwand	21'327.70		23'500.00		28'804.55	
3100.00	Büromaterial	9'747.60		12'200.00		13'921.60	
3102.00	Drucksachen, Publikationen	3'185.25		3'000.00		2'367.95	
3103.00	Fachliteratur, Zeitschriften	711.00		1'000.00		960.00	
3110.00	Anschaffung Büromöbel, Büromaschinen, Bürogeräten	4'655.55		8'300.00		31'672.45	
3113.00	Anschaffung IT-Geräte und Apparate	4'459.85		7'000.00		133.35	
3118.00	Anschaffung von Software und Lizenzen	8'616.00		8'300.00			
3130.00	Dienstleistung Dritter	85'964.20		93'600.00		84'671.50	
3130.01	Telefonie, Internet und Kommunikation	12'479.20		6'900.00		11'173.35	
3130.02	Porti	13'705.65		12'000.00		12'752.75	
3130.03	Post- und Bankgebühren	1'539.17		1'500.00		1'489.54	
3130.05	Betriebskosten	1'079.70		3'000.00		1'305.00	

Erfolgsrechnung

		Rechnung 2022		Budget 2022		Rechnung 2021	
		Aufwand	Ertrag	Aufwand	Ertrag	Aufwand	Ertrag
3132.00	Honorar an externe Berater, Gutachter, Fachexperten etc.	6'876.00		12'000.00		15'491.75	
3133.00	Informatik-Nutzungsaufwand (Kosten RIO)	40'984.30		40'600.00		42'901.80	
3134.00	Sachversicherungsprämie	13'643.65		11'950.00		11'826.15	
3150.00	Unterhalt Büromöbel- und geräte	781.95		1'500.00		127.90	
3158.00	Unterhalt immaterielle Anlagen (Software)	20'463.00		24'300.00		20'463.00	
3162.00	Leasinggebühren Kopiergeräte	5'088.90		7'200.00		12'843.25	
3170.01	Reisekosten und Spesen	5'068.30		5'500.00		4'899.45	
3181.06	Tatsächliche Forderungsverluste	2.10				1.20	
3611.01	Kostenanteil amtliche Bewertung	26'955.25		13'000.00		12'367.80	
3611.02	Entschädigung an Kanton (Servicegebühren etc.)	75'016.60		68'800.00		81'000.90	
3636.00	Beiträge an private Organisationen	6'069.65		6'350.00		5'809.80	
4210.00	Mahngebühren		1'448.25		3'000.00		2'510.15
4250.00	Verkaufserlöse		540.50		1'000.00		4'411.90
4260.00	Rückerstattungen und Kostenbeteiligungen		39'807.76		13'000.00		18'299.49
4611.00	Entschädigung von Kanton		5'030.00		5'000.00		5'042.00
4910.00	Interne Verrechnung von Dienstleistungen		46'350.00		35'000.00		37'000.00
029	Verwaltungsliegenschaften	156'496.35	92'039.10	158'300.00	88'200.00	130'931.65	88'906.85
	Nettoaufwand		64'457.25		70'100.00		42'024.80
290	Verwaltungsliegenschaften	156'496.35	92'039.10	158'300.00	88'200.00	130'931.65	88'906.85
0290	Verwaltungsliegenschaften	156'496.35	92'039.10	158'300.00	88'200.00	130'931.65	88'906.85
3010.00	Löhne Verwaltungs- und Betriebspersonal	15'636.35		18'000.00		14'716.05	
3010.09	Aufwandminderungskonto					-979.05	
3050.00	AG-Beiträge AHV, IV, EO, ALV, Verwaltungskosten	1'013.85		1'200.00		894.00	
3053.00	AG-Beiträge Unfallversicherung	80.05		100.00		67.85	
3054.00	AG-Beiträge Familienausgleichskasse	234.70		300.00		221.05	
3055.00	AG-Beiträge Krankentaggeldversicherungen	131.55		150.00		105.90	
3101.00	Betriebs- und Verbrauchsmaterial	1'123.60		500.00		314.00	
3102.00	Drucksachen, Publikationen	448.90		300.00		73.25	
3111.00	Anschaffung Fahrzeuge, Maschinen, Werkzeuge			500.00		172.50	
3111.03	Anschaffung von Apparaten	1'699.25		3'000.00		3'390.15	
3120.01	Ver- und Entsorgung	6'044.30		5'000.00		4'685.45	
3120.02	Energie	15'806.00		13'500.00		13'245.40	
3120.03	Heizmaterial	22'452.65		15'000.00		15'428.95	
3130.00	Dienstleistung Dritter	1'603.00		500.00			
3134.00	Sachversicherungsprämie	10'369.75		11'000.00		10'321.30	
3144.00	Dienstleistungen Dritter für baulichen Unterhalt	59'805.15		70'500.00		54'629.45	
3300.40	Planmässige Abschreibungen Hochbauten VV	6'527.25		4'600.00		2'460.40	

Erfolgsrechnung

		Rechnung 2022		Budget 2022		Rechnung 2021	
		Aufwand	Ertrag	Aufwand	Ertrag	Aufwand	Ertrag
3910.00	Interne Verrechnung von Dienstleistungen	13'520.00		14'150.00		11'185.00	
4260.00	Rückerstattungen und Kostenbeteiligungen		598.80		100.00		150.00
4470.00	Pacht- und Mietzinsen Liegenschaften VV		90'920.30		87'500.00		88'156.85
4910.00	Interne Verrechnung von Dienstleistungen		520.00		600.00		600.00
1	Öffentliche Ordnung und Sicherheit, Verteidigung	540'396.15	487'084.05	588'655.00	530'375.00	550'065.20	484'499.10
	Nettoaufwand		53'312.10		58'280.00		65'566.10
11	Öffentliche Sicherheit	31'703.95		37'600.00		31'428.75	
	Nettoaufwand		31'703.95		37'600.00		31'428.75
111	Polizei	31'703.95		37'600.00		31'428.75	
	Nettoaufwand		31'703.95		37'600.00		31'428.75
1110	Polizei	31'703.95		37'600.00		31'428.75	
1110	Polizei	31'703.95		37'600.00		31'428.75	
3130.00	Dienstleistung Dritter			2'500.00			
3130.14	Sicherheitsdienste	10'515.95		14'000.00		10'584.75	
3631.00	Beiträge an Kanton und Konkordate	21'188.00		21'100.00		20'844.00	
14	Allgemeines Rechtswesen	118'213.60	185'163.75	113'570.00	178'500.00	137'985.15	183'502.15
	Nettoertrag	66'950.15		64'930.00		45'517.00	
140	Allgemeines Rechtswesen	118'213.60	185'163.75	113'570.00	178'500.00	137'985.15	183'502.15
	Nettoertrag	66'950.15		64'930.00		45'517.00	
1400	Allgemeines Rechtswesen	118'213.60	185'163.75	113'570.00	178'500.00	137'985.15	183'502.15
1400	Allgemeines Rechtswesen	118'213.60	185'163.75	113'570.00	178'500.00	137'985.15	183'502.15
3010.00	Löhne Verwaltungs- und Betriebspersonal	960.00		1'300.00		960.00	
3053.00	AG-Beiträge Unfallversicherung	2.50		10.00		2.50	
3100.00	Büromaterial	480.00		300.00		741.00	
3102.00	Drucksachen, Publikationen	441.85		500.00		439.40	
3103.00	Fachliteratur, Zeitschriften	60.00		60.00		60.00	
3130.00	Dienstleistung Dritter	1'092.80		1'000.00		876.00	
3130.10	Gebühren Einwohnerkontrolle	17'395.10		15'000.00		18'099.35	
3130.16	Baubewilligungsgebühren	81'176.00		80'000.00		101'791.70	
3132.00	Honorar an externe Berater, Gutachter, Fachexperten etc.	12'679.85		13'000.00		13'107.95	
3181.06	Tatsächliche Forderungsverluste	50.50				67.25	

Erfolgsrechnung

		Rechnung 2022		Budget 2022		Rechnung 2021	
		Aufwand	Ertrag	Aufwand	Ertrag	Aufwand	Ertrag
3636.14	Beitrag an Schlachtviehkommission	800.00		800.00		800.00	
3910.00	Interne Verrechnung von Dienstleistungen	3'075.00		1'600.00		1'040.00	
4210.01	Gebühren für Amtshandlungen (Gemeindeschreiberei)		44'630.40		35'000.00		36'845.00
4210.02	Gebühren für Amtshandlungen (Bauverwaltung)		136'420.35		140'000.00		144'248.15
4210.03	Gebühren für Amtshandlungen (Übrige)		3'150.00		3'000.00		1'520.00
4240.01	Stand- und Platzgelder Markt		963.00		500.00		889.00
15	Feuerwehr	292'360.30	292'360.30	340'875.00	340'875.00	286'307.95	286'307.95
150	Feuerwehr	292'360.30	292'360.30	340'875.00	340'875.00	286'307.95	286'307.95
1500	Feuerwehr	292'360.30	292'360.30	340'875.00	340'875.00	286'307.95	286'307.95
1500	Feuerwehr	292'360.30	292'360.30	340'875.00	340'875.00	286'307.95	286'307.95
3010.00	Löhne Verwaltungs- und Betriebspersonal	29'575.45		30'000.00		29'241.60	
3010.01	Sold Übungs-, Pikett- und Branddienst	80'744.70		110'000.00		88'750.85	
3010.09	Aufwandminderungskonto	-459.35					
3050.00	AG-Beiträge AHV, IV, EO, ALV, Verwaltungskosten	2'149.70		2'300.00		2'152.30	
3053.00	AG-Beiträge Unfallversicherung	309.00		300.00		316.30	
3054.00	AG-Beiträge Familienausgleichskasse	497.15		600.00		532.00	
3055.00	AG-Beiträge Krankentaggeldversicherungen	446.00		450.00		447.20	
3090.00	Aus- und Weiterbildung des Personals	6'865.55		12'000.00		7'570.00	
3099.00	Übriger Personalaufwand	5'752.35		13'000.00		4'855.00	
3100.00	Büromaterial	696.85		1'000.00		921.10	
3101.00	Betriebs- und Verbrauchsmaterial	5'463.35		7'000.00		6'518.40	
3103.00	Fachliteratur, Zeitschriften	1'125.00		1'200.00		975.00	
3111.02	Anschaffungen Ausrüstungs- und Korpsmaterial	44'155.05		60'000.00		29'281.05	
3113.00	Anschaffung IT-Geräte und Apparate	1'975.35		4'000.00		2'886.35	
3118.00	Anschaffung von Software und Lizenzen					6'300.45	
3130.00	Dienstleistung Dritter	5'428.20		6'000.00		7'127.75	
3130.01	Telefonie, Internet und Kommunikation	4'123.15		8'500.00		4'129.75	
3130.02	Porti			300.00			
3132.00	Honorar an externe Berater, Gutachter, Fachexperten etc.	2'919.70				3'300.00	
3134.00	Sachversicherungsprämie	7'579.10		6'850.00		6'744.95	
3137.00	Motorfahrzeugsteuern	1'038.00		2'000.00		1'382.95	
3140.02	Unterhalt an Grundstücken/Biotope			10'000.00			
3151.00	Unterhalt Fahrzeuge, Maschinen, Werkzeuge	16'452.60		30'000.00		21'348.55	
3158.00	Unterhalt immaterielle Anlagen (Software)	1'454.15		1'500.00			
3170.01	Reisekosten und Spesen	1'226.50		1'000.00		1'000.00	
3181.00	Forderungsverluste Ersatzabgabe Feuerwehrdienstpflicht	3'474.65		3'000.00		4'171.85	

Erfolgsrechnung

		Rechnung 2022		Budget 2022		Rechnung 2021	
		Aufwand	Ertrag	Aufwand	Ertrag	Aufwand	Ertrag
3300.60	Planmässige Abschreibungen Mobilien VV	19'229.00		25'800.00		19'229.00	
3612.40	Interne Verrechnung von Dienstleistungen	1'875.00		1'875.00		1'805.00	
3636.00	Beiträge an private Organisationen	3'073.85		2'200.00		967.65	
4200.00	Feuerwehersatzabgaben		247'268.30		230'000.00		245'224.95
4260.00	Rückerstattungen und Kostenbeteiligungen		2'778.00		3'000.00		2'455.00
4270.00	Bussen		3'600.00		3'500.00		
4631.00	Beiträge von Kanton u. Konkordate		38'714.00		36'200.00		38'628.00
9010.00	Abschluss SF und Fonds im EK, Ertragsüberschuss	45'190.25				34'352.90	
9011.00	Abschluss SF und Fonds im EK, Aufwandüberschuss				68'175.00		
16	Verteidigung	98'118.30	9'560.00	96'610.00	11'000.00	94'343.35	14'689.00
	Nettoaufwand		88'558.30		85'610.00		79'654.35
161	Militärische Verteidigung	786.75		900.00		-1'994.30	
	Nettoaufwand		786.75		900.00		
	Nettoertrag					1'994.30	
1610	Militärische Verteidigung	786.75		900.00		-1'994.30	
1610	Militärische Verteidigung	786.75		900.00		-1'994.30	
3130.00	Dienstleistung Dritter			100.00			
3134.00	Sachversicherungsprämie	86.75		100.00		82.05	
3160.00	Baurechtszinsen Schützenhaus	700.00		700.00		700.00	
3300.40	Planmässige Abschreibungen Hochbauten VV					-2'776.35	
162	Zivile Verteidigung	97'331.55	9'560.00	95'710.00	11'000.00	96'337.65	14'689.00
	Nettoaufwand		87'771.55		84'710.00		81'648.65
1620	Zivilschutz	97'331.55	9'560.00	95'710.00	11'000.00	96'337.65	14'689.00
1620	Zivilschutz	97'331.55	9'560.00	95'710.00	11'000.00	96'337.65	14'689.00
3010.00	Löhne Verwaltungs- und Betriebspersonal	500.00		500.00		500.00	
3053.00	AG-Beiträge Unfallversicherung	1.30		10.00		1.30	
3101.00	Betriebs- und Verbrauchsmaterial			100.00			
3120.01	Ver- und Entsorgung	1'683.70		2'000.00		1'730.65	
3120.02	Energie	961.20		900.00		1'119.35	
3130.00	Dienstleistung Dritter	40.00		100.00			
3130.01	Telefonie, Internet und Kommunikation	902.00		600.00		602.90	
3134.00	Sachversicherungsprämie	1'443.90		1'500.00		1'423.45	
3144.00	Dienstleistungen Dritter für baulichen Unterhalt	6'535.45		5'000.00		7'612.00	

Erfolgsrechnung

		Rechnung 2022		Budget 2022		Rechnung 2021	
		Aufwand	Ertrag	Aufwand	Ertrag	Aufwand	Ertrag
3632.03	Beitrag Bevölkerungsschutz Grauholz Nord	85'264.00		84'800.00		83'248.00	
3910.00	Interne Verrechnung von Dienstleistungen			200.00		100.00	
4470.00	Pacht- und Mietzinsen Liegenschaften VV		4'160.00		5'000.00		4'160.00
4501.00	Entnahmen aus Fonds des FK				3'000.00		5'129.00
4631.00	Beiträge von Kanton u. Konkordate		5'400.00		3'000.00		5'400.00
2	Bildung	5'825'909.75	7'11'602.65	5'658'080.00	6'14'850.00	5'326'814.80	6'33'974.45
	Nettoaufwand		5'114'307.10		5'043'230.00		4'692'840.35
21	Obligatorische Schule	5'805'857.85	7'11'602.65	5'646'230.00	6'14'850.00	5'315'648.00	6'33'974.45
	Nettoaufwand		5'094'255.20		5'031'380.00		4'681'673.55
211	Eingangsstufe	328'464.35	29'056.30	357'060.00	11'300.00	376'302.45	20'542.60
	Nettoaufwand		299'408.05		345'760.00		355'759.85
2110	Kindergarten	328'464.35	29'056.30	357'060.00	11'300.00	376'302.45	20'542.60
2110	Kindergarten	328'464.35	29'056.30	357'060.00	11'300.00	376'302.45	20'542.60
3010.00	Löhne Verwaltungs- und Betriebspersonal					1'425.00	
3053.00	AG-Beiträge Unfallversicherung					3.70	
3100.00	Büromaterial	333.55		350.00		481.25	
3103.00	Fachliteratur, Zeitschriften	290.00		500.00		691.00	
3104.00	Lehrmittel	15'851.40		20'440.00		20'927.55	
3104.04	Bibliothek	1'378.40		1'700.00		1'230.00	
3119.00	Anschaffung übrige nicht aktivierbare Anlagen	2'335.45		3'770.00		6'884.30	
3130.01	Telefonie, Internet und Kommunikation	2'335.45		2'400.00		2'511.55	
3130.02	Porti	23.00		200.00		65.20	
3153.00	Unterhalt IT-Geräte und Apparate	336.75		2'000.00			
3159.02	Unterhalt übrige mobile Anlagen	153.10		800.00		414.95	
3170.01	Reisekosten und Spesen	220.40		350.00		483.05	
3171.00	Exkursionen, Schulreisen und Lager	3'551.00		8'850.00		3'886.25	
3300.60	Planmässige Abschreibungen Mobilien VV	1'681.00		1'700.00		1'681.00	
3611.00	Entschädigung an Kanton	282'411.30		290'000.00		304'851.50	
3612.02	Entschädigung an Gemeinden	17'563.55		24'000.00		30'766.15	
4611.00	Entschädigung von Kanton		29'056.30		11'300.00		20'542.60
212	Primarstufe	1'774'699.95	135'941.70	1'676'965.00	72'400.00	1'657'230.40	104'795.00
	Nettoaufwand		1'638'758.25		1'604'565.00		1'552'435.40
2120	Primarstufe	1'774'699.95	135'941.70	1'676'965.00	72'400.00	1'657'230.40	104'795.00

Erfolgsrechnung

		Rechnung 2022		Budget 2022		Rechnung 2021	
		Aufwand	Ertrag	Aufwand	Ertrag	Aufwand	Ertrag
2120	Primarstufe	1'774'699.95	135'941.70	1'676'965.00	72'400.00	1'657'230.40	104'795.00
3010.00	Löhne Verwaltungs- und Betriebspersonal	4'700.00				9'675.00	
3050.00	AG-Beiträge AHV, IV, EO, ALV, Verwaltungskosten					273.20	
3053.00	AG-Beiträge Unfallversicherung	12.30				25.05	
3054.00	AG-Beiträge Familienausgleichskasse					67.50	
3099.00	Übriger Personalaufwand	6'754.35		13'100.00		6'661.70	
3100.00	Büromaterial	718.40		1'800.00		509.85	
3103.00	Fachliteratur, Zeitschriften	2'141.55		2'420.00		2'985.65	
3104.00	Lehrmittel	98'503.65		117'460.00		101'516.45	
3104.01	Lehrmittel und Verbrauchsmaterial für technisches und textiles Gestalten	25'536.00		30'505.00		28'698.60	
3104.03	Schulmaterial Musikunterricht	1'193.80		1'980.00		2'218.90	
3104.04	Bibliothek	6'289.05		7'400.00		4'013.75	
3119.00	Anschaffung übrige nicht aktivierbare Anlagen	53'801.85		69'330.00		45'477.60	
3119.02	Anschaffung Turnmaterial und Geräte	9'288.50		10'500.00		8'351.35	
3130.01	Telefonie, Internet und Kommunikation	6'551.50		6'500.00		7'197.85	
3130.02	Porti	1'357.75		1'000.00		723.30	
3150.00	Unterhalt Büromöbel- und geräte	7'581.70		13'810.00		3'742.50	
3153.00	Unterhalt IT-Geräte und Apparate	1'435.15		3'000.00		3'308.00	
3161.00	Mietgebühren	5'297.40		8'500.00		6'016.20	
3170.01	Reisekosten und Spesen	5'852.45		8'900.00		7'885.45	
3171.00	Exkursionen, Schulreisen und Lager	60'785.40		60'760.00		28'854.80	
3611.00	Entschädigung an Kanton	1'307'293.45		1'160'000.00		1'221'851.75	
3612.02	Entschädigung an Gemeinden	169'605.70		160'000.00		167'175.95	
4260.00	Rückerstattungen und Kostenbeteiligungen		7'510.00		2'000.00		6'260.00
4611.00	Entschädigung von Kanton		128'488.85		59'000.00		86'145.60
4612.02	Entschädigung von Gemeinden		-57.15		11'400.00		12'389.40
213	Oberstufe	938'948.90	74'388.05	712'685.00	35'500.00	906'416.30	62'181.10
	Nettoaufwand		864'560.85		677'185.00		844'235.20
2130	Sekundarstufe I	938'948.90	74'388.05	712'685.00	35'500.00	906'416.30	62'181.10
2130	Sekundarstufe I	938'948.90	74'388.05	712'685.00	35'500.00	906'416.30	62'181.10
3000.02	Tag- und Sitzungsgelder Schülerrat			500.00			
3099.00	Übriger Personalaufwand	5'113.50		9'400.00		6'971.40	
3100.00	Büromaterial	215.60		400.00			
3103.00	Fachliteratur, Zeitschriften	89.00		1'000.00		902.90	
3104.00	Lehrmittel	39'408.95		43'900.00		38'902.20	

Erfolgsrechnung

		Rechnung 2022		Budget 2022		Rechnung 2021	
		Aufwand	Ertrag	Aufwand	Ertrag	Aufwand	Ertrag
3104.01	Lehrmittel und Verbrauchsmaterial für technisches und textiles Gestalten	15'265.20		18'815.00		18'566.65	
3104.03	Schulmaterial Musikunterricht	807.15		4'000.00		374.10	
3104.04	Bibliothek	3'000.00		3'000.00		3'000.00	
3104.05	Lehrmittel Hauswirtschaft	4'122.75		5'000.00		1'414.30	
3105.00	Lebensmittel	9'333.50		10'460.00		9'649.10	
3119.00	Anschaffung übrige nicht aktivierbare Anlagen	18'643.85		18'600.00		30'651.80	
3130.01	Telefonie, Internet und Kommunikation	710.90		1'300.00		985.80	
3130.02	Porti	221.80		300.00		145.00	
3150.00	Unterhalt Büromöbel- und geräte	6'339.60		6'700.00		5'060.95	
3153.00	Unterhalt IT-Geräte und Apparate			1'000.00		1'309.30	
3170.01	Reisekosten und Spesen	4'034.60		4'550.00		3'981.70	
3171.00	Exkursionen, Schulreisen und Lager	42'690.75		40'160.00		34'062.50	
3611.00	Entschädigung an Kanton	647'655.75		433'000.00		613'657.00	
3612.02	Entschädigung an Gemeinden	141'296.00		110'600.00		136'781.60	
4260.00	Rückerstattungen und Kostenbeteiligungen		385.00				
4611.00	Entschädigung von Kanton		61'814.20		35'500.00		49'688.70
4612.02	Entschädigung von Gemeinden		12'188.85				12'492.40
214	Musikschulen	169'138.60		180'000.00		189'547.80	
	Nettoaufwand		169'138.60		180'000.00		189'547.80
2140	Musikschulen	169'138.60		180'000.00		189'547.80	
2140	Musikschule	169'138.60		180'000.00		189'547.80	
3612.00	Beiträge öffentliche Musikschulen	156'041.95		160'000.00		172'246.05	
3636.16	Beiträge private übrige Musikschulen	13'096.65		20'000.00		17'301.75	
217	Schulliegenschaften	1'663'805.65	164'863.75	1'685'950.00	166'950.00	1'292'668.50	165'954.60
	Nettoaufwand		1'498'941.90		1'519'000.00		1'126'713.90
2170	Schulliegenschaften	1'663'805.65	164'863.75	1'685'950.00	166'950.00	1'292'668.50	165'954.60
2170	Schulliegenschaften	1'663'805.65	164'863.75	1'685'950.00	166'950.00	1'292'668.50	165'954.60
3010.00	Löhne Verwaltungs- und Betriebspersonal	588'676.40		608'000.00		587'070.25	
3010.09	Aufwandminderungskonto	-17'162.85				-34'186.45	
3050.00	AG-Beiträge AHV, IV, EO, ALV, Verwaltungskosten	34'379.45		39'000.00		33'648.35	
3052.00	AG-Beiträge Pensionskasse	37'783.50		40'000.00		36'724.65	
3053.00	AG-Beiträge Unfallversicherung	4'635.15		5'000.00		4'567.35	
3054.00	AG-Beiträge Familienausgleichskasse	7'951.05		9'700.00		8'315.85	

Erfolgsrechnung

		Rechnung 2022		Budget 2022		Rechnung 2021	
		Aufwand	Ertrag	Aufwand	Ertrag	Aufwand	Ertrag
3055.00	AG-Beiträge Krankentaggeldversicherungen	9'195.50		9'200.00		8'889.65	
3090.00	Aus- und Weiterbildung des Personals	8'758.80		4'500.00			
3101.00	Betriebs- und Verbrauchsmaterial	38'847.95		40'400.00		36'620.90	
3102.00	Drucksachen, Publikationen			500.00			
3103.00	Fachliteratur, Zeitschriften	66.00		100.00		64.00	
3111.00	Anschaffung Fahrzeuge, Maschinen, Werkzeuge	11'969.95		12'700.00		20'957.15	
3111.03	Anschaffung von Apparaten	5'507.95		5'000.00		3'972.90	
3112.00	Dienstkleider	802.00		900.00			
3120.01	Ver- und Entsorgung	34'390.10		35'200.00		34'482.65	
3120.02	Energie	92'497.15		95'000.00		102'093.80	
3120.03	Heizmaterial	54'857.95		82'200.00		58'397.20	
3130.00	Dienstleistung Dritter	20'301.50		24'800.00		1'820.50	
3130.01	Telefonie, Internet und Kommunikation	1'196.75		2'000.00		1'734.90	
3131.00	Planung und Projektierungen Dritter	323.10		3'000.00			
3134.00	Sachversicherungsprämie	34'368.20		37'300.00		34'196.45	
3137.00	Motorfahrzeugsteuern	627.55		650.00		631.00	
3144.00	Dienstleistungen Dritter für baulichen Unterhalt	429'328.15		388'400.00		185'467.70	
3144.01	Dienstleistungen Dritter für Unterhalt Sport- und Spielplatz	115'483.40		93'000.00		33'502.90	
3151.00	Unterhalt Fahrzeuge, Maschinen, Werkzeuge	11'454.10		7'500.00		5'805.15	
3151.01	Unterhalt Apparate, Maschinen, Geräte	1'828.80		3'500.00		2'615.60	
3161.01	Miete Maschinen, Geräte und Fahrzeuge	5'288.85		6'000.00		5'364.75	
3170.01	Reisekosten und Spesen	1'887.20		500.00		1'477.65	
3300.40	Planmässige Abschreibungen Hochbauten VV	94'666.00		98'300.00		88'980.90	
3300.60	Planmässige Abschreibungen Mobilien VV	8'444.00		8'500.00		8'445.00	
3320.90	Planmässige Abschreibungen übrige immaterielle Anlagen	13'937.00		14'000.00		13'937.75	
3910.00	Interne Verrechnung von Dienstleistungen	11'515.00		11'100.00		7'070.00	
4250.00	Verkaufserlöse						3'000.00
4260.00	Rückerstattungen und Kostenbeteiligungen		1'257.45		2'000.00		1'354.85
4260.01	Nebenkosten		19'068.30		16'000.00		16'352.95
4470.00	Pacht- und Mietzinsen Liegenschaften VV		128'496.00		132'000.00		128'396.00
4472.00	Vergütung für Benützungen Liegenschaften VV		5'570.00		6'000.00		5'640.00
4910.00	Interne Verrechnung von Dienstleistungen		10'472.00		10'950.00		11'210.80
218	Tagesbetreuung	351'370.00	269'205.85	353'910.00	298'700.00	315'072.25	242'248.15
	Nettoaufwand		82'164.15		55'210.00		72'824.10
2180	Tagesbetreuung	351'370.00	269'205.85	353'910.00	298'700.00	315'072.25	242'248.15
2180	Tagesbetreuung	351'370.00	269'205.85	353'910.00	298'700.00	315'072.25	242'248.15
3010.00	Löhne Verwaltungs- und Betriebspersonal	61'503.32		55'000.00		53'995.07	

Erfolgsrechnung

		Rechnung 2022		Budget 2022		Rechnung 2021	
		Aufwand	Ertrag	Aufwand	Ertrag	Aufwand	Ertrag
3010.02	Löhne Betreuung Tagesschule	182'892.28		160'000.00		150'038.48	
3010.09	Aufwandminderungskonto	-14'174.70				-374.90	
3050.00	AG-Beiträge AHV, IV, EO, ALV, Verwaltungskosten	14'616.00		13'500.00		13'079.30	
3052.00	AG-Beiträge Pensionskasse	9'815.55		11'800.00		8'789.25	
3053.00	AG-Beiträge Unfallversicherung	1'838.20		1'800.00		1'719.75	
3054.00	AG-Beiträge Familienausgleichskasse	3'380.85		3'500.00		3'232.80	
3055.00	AG-Beiträge Krankentaggeldversicherungen	4'159.25		4'100.00		3'976.25	
3099.00	Übriger Personalaufwand	9'738.70		20'800.00		15'258.85	
3100.00	Büromaterial	197.75		500.00		366.10	
3101.00	Betriebs- und Verbrauchsmaterial	3'187.55		4'000.00		3'937.75	
3102.00	Drucksachen, Publikationen	6'532.00		2'500.00			
3105.00	Lebensmittel	56'563.30		65'000.00		48'725.00	
3119.00	Anschaffung übrige nicht aktivierbare Anlagen	3'892.90		4'000.00		4'672.60	
3130.01	Telefonie, Internet und Kommunikation	1'005.10		1'100.00		1'073.80	
3130.02	Porti	13.20		400.00		317.00	
3151.01	Unterhalt Apparate, Maschinen, Geräte	3'981.55		2'000.00		421.30	
3170.01	Reisekosten und Spesen	1'578.40		1'700.00		1'561.80	
3181.06	Tatsächliche Forderungsverluste	239.80				2'513.10	
3199.01	Übriger Sachaufwand	148.00		2'000.00		1'768.95	
3636.00	Beiträge an private Organisationen	261.00		210.00			
4210.00	Mahngebühren		320.00		200.00		880.00
4230.00	Elternbeiträge Betreuung Tagesschule		131'624.20		101'000.00		110'946.10
4260.00	Rückerstattungen und Kostenbeteiligungen						2'006.50
4260.02	Elternbeiträge Verpflegung Tagesschule		55'940.65		43'500.00		39'684.55
4631.00	Beiträge von Kanton u. Konkordate		81'321.00		154'000.00		88'731.00
219	Obligatorische Schule	579'430.40	38'147.00	679'660.00	30'000.00	578'410.30	38'253.00
	Nettoaufwand		541'283.40		649'660.00		540'157.30
2190	Schulleitung und Schulverwaltung	331'839.65		420'760.00		347'681.05	
2190	Schulleitung und Schulverwaltung	331'839.65		420'760.00		347'681.05	
3010.00	Löhne Verwaltungs- und Betriebspersonal	81'709.15		77'300.00		95'529.70	
3050.00	AG-Beiträge AHV, IV, EO, ALV, Verwaltungskosten	4'974.05		4'900.00		5'661.70	
3052.00	AG-Beiträge Pensionskasse	5'707.80		5'900.00		4'704.95	
3053.00	AG-Beiträge Unfallversicherung	625.90		600.00		708.25	
3054.00	AG-Beiträge Familienausgleichskasse	1'150.45		1'200.00		1'399.00	
3055.00	AG-Beiträge Krankentaggeldversicherungen	1'409.80		1'400.00		1'553.15	
3090.00	Aus- und Weiterbildung des Personals	5'476.20		10'000.00		11'241.20	
3099.00	Übriger Personalaufwand	1'962.70		2'000.00		3'471.30	

Erfolgsrechnung

		Rechnung 2022		Budget 2022		Rechnung 2021	
		Aufwand	Ertrag	Aufwand	Ertrag	Aufwand	Ertrag
3100.00	Büromaterial	12'106.40		13'100.00		12'744.40	
3103.00	Fachliteratur, Zeitschriften	1'077.00		2'100.00		139.05	
3113.00	Anschaffung IT-Geräte und Apparate	13'871.20		16'600.00		21'541.00	
3118.00	Anschaffung von Software und Lizenzen	15'582.35		59'200.00		20'051.75	
3119.00	Anschaffung übrige nicht aktivierbare Anlagen	1'782.95		4'000.00		5'538.75	
3130.00	Dienstleistung Dritter					6'614.20	
3130.01	Telefonie, Internet und Kommunikation	1'009.20		1'200.00		391.05	
3130.02	Porti	744.10		2'000.00		1'804.65	
3150.00	Unterhalt Büromöbel- und geräte	11'742.80		9'360.00		14'069.05	
3153.00	Unterhalt IT-Geräte und Apparate	42'402.80		50'900.00		22'302.50	
3158.00	Unterhalt immaterielle Anlagen (Software)	4'956.90		22'900.00			
3162.00	Leasinggebühren Kopiergeräte	18'912.45		23'500.00		23'328.00	
3170.01	Reisekosten und Spesen	10'499.65		12'500.00		13'943.10	
3171.00	Exkursionen, Schulreisen und Lager	94.65		2'000.00		252.45	
3199.01	Übriger Sachaufwand	1'284.95		1'400.00		2'175.05	
3300.60	Planmässige Abschreibungen Mobilien VV	14'040.00		19'900.00		14'039.40	
3320.00	Planmässige Abschreibungen Informatik	55'910.25		55'300.00		54'631.90	
3611.00	Entschädigung an Kanton	21'662.95		20'000.00		8'628.50	
3636.00	Beiträge an private Organisationen	1'143.00		1'500.00		1'217.00	
2194	Freiwilliger Schulsport	14'356.80		15'850.00		11'470.05	
2194	Freiwilliger Schulsport	14'356.80		15'850.00		11'470.05	
3020.00	Löhne Lehrpersonen	14'135.00		13'500.00		11'250.00	
3050.00	AG-Beiträge AHV, IV, EO, ALV, Verwaltungskosten	153.05		200.00		155.40	
3053.00	AG-Beiträge Unfallversicherung	33.35		50.00		26.25	
3054.00	AG-Beiträge Familienausgleichskasse	35.40		100.00		38.40	
3170.01	Reisekosten und Spesen			2'000.00			
2195	Schülertransporte	151'528.10	30'519.00	158'600.00	27'000.00	137'931.95	33'499.00
2195	Schülertransporte	151'528.10	30'519.00	158'600.00	27'000.00	137'931.95	33'499.00
3010.03	Löhne Schülertransporte	95'402.40		95'000.00		83'738.95	
3050.00	AG-Beiträge AHV, IV, EO, ALV, Verwaltungskosten	2'747.80		2'900.00		2'155.60	
3052.00	AG-Beiträge Pensionskasse			1'200.00			
3053.00	AG-Beiträge Unfallversicherung	245.95		400.00		216.35	
3054.00	AG-Beiträge Familienausgleichskasse	643.25		700.00		532.65	
3055.00	AG-Beiträge Krankentaggeldversicherungen			400.00			
3090.00	Aus- und Weiterbildung des Personals	7'250.40		7'500.00		2'542.00	
3099.00	Übriger Personalaufwand					596.45	

Erfolgsrechnung

		Rechnung 2022		Budget 2022		Rechnung 2021	
		Aufwand	Ertrag	Aufwand	Ertrag	Aufwand	Ertrag
3101.00	Betriebs- und Verbrauchsmaterial	11'676.95		10'000.00		7'049.70	
3102.00	Drucksachen, Publikationen	614.55					
3130.01	Telefonie, Internet und Kommunikation	358.90		800.00		546.40	
3134.00	Sachversicherungsprämie	4'345.50		4'350.00		3'912.30	
3137.00	Motorfahrzeugsteuern	2'133.75		2'050.00		2'073.75	
3151.00	Unterhalt Fahrzeuge, Maschinen, Werkzeuge	8'979.50		10'000.00		14'562.65	
3160.01	Miete Parkplatz	1'440.00		1'100.00		360.00	
3161.01	Miete Maschinen, Geräte und Fahrzeuge	9'440.45		11'700.00		11'329.15	
3170.01	Reisekosten und Spesen	548.70		500.00		336.00	
3637.01	Beiträge an private Haushalte	5'700.00		10'000.00		7'980.00	
4631.00	Beiträge von Kanton u. Konkordate		30'519.00		27'000.00		33'499.00
2197	Schulsozialdienst	81'705.85	7'628.00	84'450.00	3'000.00	81'327.25	4'754.00
2197	Schulsozialdienst	81'705.85	7'628.00	84'450.00	3'000.00	81'327.25	4'754.00
3010.00	Löhne Verwaltungs- und Betriebspersonal	64'820.25		66'000.00		60'585.25	
3050.00	AG-Beiträge AHV, IV, EO, ALV, Verwaltungskosten	4'203.75		4'300.00		3'922.60	
3052.00	AG-Beiträge Pensionskasse	4'676.55		4'700.00		4'236.10	
3053.00	AG-Beiträge Unfallversicherung	562.65		600.00		525.80	
3054.00	AG-Beiträge Familienausgleichskasse	972.00		1'100.00		969.40	
3055.00	AG-Beiträge Krankentaggeldversicherungen	1'188.40		1'200.00		1'097.55	
3090.00	Aus- und Weiterbildung des Personals			1'000.00		540.00	
3100.00	Büromaterial	1'674.30		200.00		1'373.30	
3102.00	Drucksachen, Publikationen			400.00		118.45	
3103.00	Fachliteratur, Zeitschriften			300.00		724.25	
3110.00	Anschaffung Büromöbel, Büromaschinen, Bürogeräten	1'400.00		300.00		4'175.90	
3113.00	Anschaffung IT-Geräte und Apparate			1'500.00		2'009.00	
3118.00	Anschaffung von Software und Lizenzen	1'111.45		900.00		272.50	
3130.00	Dienstleistung Dritter			1'000.00			
3130.01	Telefonie, Internet und Kommunikation	479.50		600.00		777.15	
3170.01	Reisekosten und Spesen	617.00		100.00			
3171.00	Exkursionen, Schulreisen und Lager			100.00			
3636.00	Beiträge an private Organisationen			150.00			
4631.00	Beiträge von Kanton u. Konkordate		7'628.00		3'000.00		4'754.00
29	Übriges Bildungswesen	20'051.90		11'850.00		11'166.80	
	Nettoaufwand		20'051.90		11'850.00		11'166.80
291	Verwaltung	20'051.90		11'850.00		11'166.80	
	Nettoaufwand		20'051.90		11'850.00		11'166.80

Erfolgsrechnung

		Rechnung 2022		Budget 2022		Rechnung 2021	
		Aufwand	Ertrag	Aufwand	Ertrag	Aufwand	Ertrag
2910	Verwaltung	20'051.90		11'850.00		11'166.80	
2910	Verwaltung	20'051.90		11'850.00		11'166.80	
3000.00	Tag- und Sitzungsgelder Kommission	16'705.00		8'200.00		7'650.00	
3050.00	AG-Beiträge AHV, IV, EO, ALV, Verwaltungskosten	359.00		400.00		833.95	
3053.00	AG-Beiträge Unfallversicherung	55.35		50.00		61.75	
3054.00	AG-Beiträge Familienausgleichskasse	83.05		200.00		206.10	
3170.01	Reisekosten und Spesen	2'849.50		3'000.00		2'415.00	
3	Kultur, Sport und Freizeit, Kirche	454'579.20	40'074.20	478'830.00	21'000.00	441'416.41	41'509.62
	Nettoaufwand		414'505.00		457'830.00		399'906.79
32	Kultur, übrige	119'535.50		137'530.00		128'660.96	
	Nettoaufwand		119'535.50		137'530.00		128'660.96
329	Kultur	119'535.50		137'530.00		128'660.96	
	Nettoaufwand		119'535.50		137'530.00		128'660.96
3290	Übrige Kultur	119'535.50		137'530.00		128'660.96	
3290	Übrige Kultur	119'535.50		137'530.00		128'660.96	
3000.00	Tag- und Sitzungsgelder Kommission	2'280.00		3'900.00		1'980.00	
3053.00	AG-Beiträge Unfallversicherung	5.55		10.00		4.80	
3119.04	Anschaffung Beflagungen			5'000.00			
3130.06	Jungbürgerfeier	2'128.55		3'020.00		3'319.80	
3130.07	Bundesfeier	12'677.65		15'900.00		16'277.26	
3159.00	Unterhalt Dorfbeflagung	58.00		500.00			
3170.01	Reisekosten und Spesen	2'240.00		2'600.00		2'140.00	
3634.01	Beitrag Regionale Kulturkonferenz	90'236.05		99'600.00		97'146.00	
3636.00	Beiträge an private Organisationen	6'799.70		3'000.00		795.60	
3910.00	Interne Verrechnung von Dienstleistungen	3'110.00		4'000.00		6'997.50	
33	Medien	33'243.85	17'663.25	37'230.00	19'000.00	38'003.25	16'093.75
	Nettoaufwand		15'580.60		18'230.00		21'909.50
332	Massenmedien	33'243.85	17'663.25	37'230.00	19'000.00	38'003.25	16'093.75
	Nettoaufwand		15'580.60		18'230.00		21'909.50
3320	Massenmedien	33'243.85	17'663.25	37'230.00	19'000.00	38'003.25	16'093.75

Erfolgsrechnung

		Rechnung 2022		Budget 2022		Rechnung 2021	
		Aufwand	Ertrag	Aufwand	Ertrag	Aufwand	Ertrag
3320	Massenmedien	33'243.85	17'663.25	37'230.00	19'000.00	38'003.25	16'093.75
3010.00	Löhne Verwaltungs- und Betriebspersonal	9'133.65		10'500.00		11'040.50	
3050.00	AG-Beiträge AHV, IV, EO, ALV, Verwaltungskosten	174.75		300.00		299.05	
3053.00	AG-Beiträge Unfallversicherung	23.70		30.00		28.60	
3054.00	AG-Beiträge Familienausgleichskasse	40.45		100.00		73.85	
3102.00	Drucksachen, Publikationen	11'649.15		14'500.00		9'968.15	
3130.00	Dienstleistung Dritter	4'368.00		2'000.00		8'196.90	
3130.02	Porti	1'634.20		1'600.00		1'512.20	
3130.08	Internetauftritt	5'488.00		5'900.00		5'488.50	
3137.01	Steuern und Abgaben	-130.00		400.00		485.00	
3170.01	Reisekosten und Spesen	861.95		1'900.00		910.50	
4612.00	Rückerstattung Anzeiger Fraubrunnen		17'663.25		19'000.00		16'093.75
34	Sport und Freizeit	301'799.85	22'410.95	304'070.00	2'000.00	274'752.20	25'415.87
	Nettoaufwand		279'388.90		302'070.00		249'336.33
341	Sport	176'825.00	22'410.95	168'300.00	2'000.00	173'679.30	8'363.47
	Nettoaufwand		154'414.05		166'300.00		165'315.83
3410	Sport	176'825.00	22'410.95	168'300.00	2'000.00	173'679.30	8'363.47
3410	Sport	176'825.00	22'410.95	168'300.00	2'000.00	173'679.30	8'363.47
3101.00	Betriebs- und Verbrauchsmaterial	2'610.90		1'000.00		516.65	
3119.01	Anschaffungen übrige Mobilien und Geräte			500.00			
3130.00	Dienstleistung Dritter	7'150.00		7'750.00		3'108.80	
3134.00	Sachversicherungsprämie	2'901.40		3'100.00		2'898.60	
3143.00	Unterhalt Anlagen	43'255.35		32'350.00		46'362.20	
3300.40	Planmässige Abschreibungen Hochbauten VV	47'952.00		52'800.00		47'952.00	
3632.00	Beitrag Zweckverband Schwimmbad Messen	69'043.35		67'500.00		69'295.05	
3910.00	Interne Verrechnung von Dienstleistungen	3'912.00		3'300.00		3'546.00	
4260.00	Rückerstattungen und Kostenbeteiligungen		22'410.95		2'000.00		8'363.47
342	Freizeit	124'974.85		135'770.00		101'072.90	17'052.40
	Nettoaufwand		124'974.85		135'770.00		84'020.50
3420	Freizeit	124'974.85		135'770.00		101'072.90	17'052.40
3420	Freizeit	124'974.85		135'770.00		101'072.90	17'052.40
3101.00	Betriebs- und Verbrauchsmaterial	900.00		1'800.00		844.00	

Erfolgsrechnung

		Rechnung 2022		Budget 2022		Rechnung 2021	
		Aufwand	Ertrag	Aufwand	Ertrag	Aufwand	Ertrag
3119.01	Anschaffungen übrige Mobilien und Geräte	90.00		1'700.00		6'712.95	
3134.00	Sachversicherungsprämie	230.95		230.00			
3143.00	Unterhalt Anlagen	3'013.75		3'000.00		2'838.05	
3144.01	Dienstleistungen Dritter für Unterhalt Sport- und Spielplatz	28'250.50		38'000.00			
3159.01	Betriebskosten Jugendtreff			500.00			
3636.03	Beitrag Ferienheim Region Fraubrunnen	31'956.00		31'800.00		31'278.00	
3636.04	Beitrag an Dorfverein	32'986.95		32'500.00		32'826.35	
3637.00	Geschenke an Jubilare	1'576.70		2'240.00		1'308.55	
3910.00	Interne Verrechnung von Dienstleistungen	25'970.00		24'000.00		25'265.00	
4260.00	Rückerstattungen und Kostenbeteiligungen						215.40
4610.00	Entschädigung vom Bund						10'204.00
4611.00	Entschädigung von Kanton						6'633.00
4	Gesundheit	18'801.25		28'810.00		25'374.90	
	Nettoaufwand		18'801.25		28'810.00		25'374.90
41	Spitäler, Kranken- und Pflegeheime	50.00		50.00		50.00	
	Nettoaufwand		50.00		50.00		50.00
412	Alters-, Kranken und Pflegeheime	50.00		50.00		50.00	
	Nettoaufwand		50.00		50.00		50.00
4120	Alters-, Kranken- und Pflegeheime	50.00		50.00		50.00	
4120	Alters-, Kranken- und Pflegeheime	50.00		50.00		50.00	
3632.01	Beiträge an öffentliche Unternehmen	50.00		50.00		50.00	
42	Ambulante Krankenpflege	100.00		3'280.00		3'226.60	
	Nettoaufwand		100.00		3'280.00		3'226.60
421	Ambulante Krankenpflege	100.00		3'280.00		3'226.60	
	Nettoaufwand		100.00		3'280.00		3'226.60
4210	Ambulante Krankenpflege	100.00		3'280.00		3'226.60	
4210	Ambulante Krankenpflege	100.00		3'280.00		3'226.60	
3636.05	Beitrag an Spitexverein Grauholz	100.00		100.00		100.00	
3636.06	Beitrag Rotes Kreuz Fahrdienst			3'180.00		3'126.60	
43	Gesundheit	18'651.25		25'480.00		22'098.30	

Erfolgsrechnung

		Rechnung 2022		Budget 2022		Rechnung 2021	
		Aufwand	Ertrag	Aufwand	Ertrag	Aufwand	Ertrag
	Nettoaufwand		18'651.25		25'480.00		22'098.30
432	Krankheitsbekämpfung, übrige	1'160.00		100.00		1'150.00	
	Nettoaufwand		1'160.00		100.00		1'150.00
4320	Krankheitsbekämpfung, übrige	1'160.00		100.00		1'150.00	
4320	Krankheitsbekämpfung, übrige	1'160.00		100.00		1'150.00	
3636.00	Beiträge an private Organisationen	1'060.00				1'050.00	
3636.07	Beitrag an Lungenliga Bern	100.00		100.00		100.00	
433	Schulgesundheitsdienst	17'491.25		25'380.00		20'948.30	
	Nettoaufwand		17'491.25		25'380.00		20'948.30
4330	Schulgesundheitsdienst	8'440.60		10'870.00		9'390.75	
4330	Schulgesundheitsdienst	8'440.60		10'870.00		9'390.75	
3010.00	Löhne Verwaltungs- und Betriebspersonal	4'929.20		7'000.00		4'391.30	
3053.00	AG-Beiträge Unfallversicherung	9.40		20.00		11.45	
3136.00	Honorar privatärztliche Tätigkeit	3'160.00		3'500.00		4'610.00	
3136.01	Untersuchungskosten	342.00		350.00		378.00	
4331	Schulzahnpflege	9'050.65		14'510.00		11'557.55	
4331	Schulzahnpflege	9'050.65		14'510.00		11'557.55	
3010.00	Löhne Verwaltungs- und Betriebspersonal	1'539.85		1'500.00		154.00	
3053.00	AG-Beiträge Unfallversicherung	3.95		10.00		0.40	
3101.00	Betriebs- und Verbrauchsmaterial			1'000.00		243.15	
3136.01	Untersuchungskosten	7'492.20		12'000.00		11'160.00	
3170.01	Reisekosten und Spesen	14.65					
5	Soziale Sicherheit	4'521'858.95	193'027.60	4'752'389.00	289'980.00	4'242'349.20	164'991.20
	Nettoaufwand		4'328'831.35		4'462'409.00		4'077'358.00
53	Alter + Hinterlassene	1'284'347.70	14'243.00	1'318'375.00	14'900.00	1'266'773.05	14'993.00
	Nettoaufwand		1'270'104.70		1'303'475.00		1'251'780.05
531	Alters- und Hinterlassenenversicherung AHV	46'350.00	14'243.00	35'000.00	14'900.00	37'000.00	14'993.00
	Nettoaufwand		32'107.00		20'100.00		22'007.00

Erfolgsrechnung

		Rechnung 2022		Budget 2022		Rechnung 2021	
		Aufwand	Ertrag	Aufwand	Ertrag	Aufwand	Ertrag
5310	Alters- und Hinterlassenenversicherung AHV	46'350.00	14'243.00	35'000.00	14'900.00	37'000.00	14'993.00
5310	Alters- u. Hinterlassenenversicherung AHV	46'350.00	14'243.00	35'000.00	14'900.00	37'000.00	14'993.00
3910.00	Interne Verrechnung von Dienstleistungen	46'350.00		35'000.00		37'000.00	
4611.00	Entschädigung von Kanton		14'243.00		14'900.00		14'993.00
532	Ergänzungsleistungen AHV / IV	1'228'292.00		1'270'000.00		1'222'107.00	
	Nettoaufwand		1'228'292.00		1'270'000.00		1'222'107.00
5320	Ergänzungsleistungen AHV / IV	1'228'292.00		1'270'000.00		1'222'107.00	
5320	Ergänzungsleistungen AHV / IV	1'228'292.00		1'270'000.00		1'222'107.00	
3631.00	Beiträge an Kanton und Konkordate	1'228'292.00		1'270'000.00		1'222'107.00	
535	Leistungen an das Alter	9'705.70		13'375.00		7'666.05	
	Nettoaufwand		9'705.70		13'375.00		7'666.05
5350	Leistungen an das Alter	9'705.70		13'375.00		7'666.05	
5350	Leistungen an das Alter	9'705.70		13'375.00		7'666.05	
3000.00	Tag- und Sitzungsgelder Kommission	3'690.00		5'200.00		3'770.00	
3050.00	AG-Beiträge AHV, IV, EO, ALV, Verwaltungskosten	62.90		50.00		56.95	
3053.00	AG-Beiträge Unfallversicherung	9.15		20.00		9.30	
3054.00	AG-Beiträge Familienausgleichskasse	14.55		10.00		14.05	
3102.00	Drucksachen, Publikationen	1'726.05		1'400.00		728.95	
3130.02	Porti	70.40		100.00		57.20	
3130.12	Anlässe Seniorenrat	3'822.65		5'985.00		2'833.70	
3170.01	Reisekosten und Spesen			300.00		195.90	
3636.00	Beiträge an private Organisationen	310.00		310.00			
54	Familie und Jugend	270'988.95	167'444.60	437'914.00	275'080.00	280'792.90	149'998.20
	Nettoaufwand		103'544.35		162'834.00		130'794.70
541	Familienzulagen	25'368.00		31'600.00		29'172.00	
	Nettoaufwand		25'368.00		31'600.00		29'172.00
5410	Familienzulagen	25'368.00		31'600.00		29'172.00	
5410	Familienzulagen	25'368.00		31'600.00		29'172.00	
3631.00	Beiträge an Kanton und Konkordate	25'368.00		31'600.00		29'172.00	

Erfolgsrechnung

		Rechnung 2022		Budget 2022		Rechnung 2021	
		Aufwand	Ertrag	Aufwand	Ertrag	Aufwand	Ertrag
544	Jugendschutz	37'958.20		64'214.00		43'367.50	
	Nettoaufwand		37'958.20		64'214.00		43'367.50
5440	Jugendschutz allgemein	37'958.20		64'214.00		43'367.50	
5440	Jugendschutz allgemein	37'958.20		64'214.00		43'367.50	
3000.00	Tag- und Sitzungsgelder Kommission	50.00		1'800.00			
3010.00	Löhne Verwaltungs- und Betriebspersonal	1'106.60		1'800.00		1'205.40	
3050.00	AG-Beiträge AHV, IV, EO, ALV, Verwaltungskosten	75.00		120.00		74.50	
3053.00	AG-Beiträge Unfallversicherung	9.60		30.00		6.30	
3054.00	AG-Beiträge Familienausgleichskasse	17.25		50.00		18.35	
3055.00	AG-Beiträge Krankentaggeldversicherungen	22.65		50.00		11.25	
3636.08	Elternbriefe Pro Juventute und MVB	436.00		4'454.00		308.00	
3636.09	Mitgliederbeitrag Tageselternverein	50.00		50.00		4'403.50	
3636.10	Mitgliederbeitrag ALP			2'310.00		1'028.00	
3636.18	Beitrag Regionale Fachstelle f. offene Kinder- u. Jugendarbeit (REKJA)	36'191.10		53'550.00		36'312.20	
545	Leistungen an Familien	207'662.75	167'444.60	342'100.00	275'080.00	208'253.40	149'998.20
	Nettoaufwand		40'218.15		67'020.00		58'255.20
5450	Leistungen an Familien allgemein	207'662.75	167'444.60	342'100.00	275'080.00	208'253.40	149'998.20
5450	Leistungen an Familien allgemein	207'662.75	167'444.60	342'100.00	275'080.00	208'253.40	149'998.20
3637.02	Leistungen an Private	207'662.75		342'100.00		208'253.40	
4260.00	Rückerstattungen und Kostenbeteiligungen		2'068.40		1'400.00		2'833.50
4611.00	Entschädigung von Kanton		165'376.20		273'680.00		147'164.70
56	Soziales Wohnungswesen	11'340.00	11'340.00				
560	Soziales Wohnungswesen	11'340.00	11'340.00				
5600	Soziales Wohnungswesen	11'340.00	11'340.00				
5600	Soziales Wohnungswesen	11'340.00	11'340.00				
3160.02	Miete von Räumlichkeiten	11'340.00					
4260.00	Rückerstattungen und Kostenbeteiligungen		11'340.00				
57	Sozialhilfe und Asylwesen	2'955'182.30		2'996'100.00		2'694'783.25	

Erfolgsrechnung

		Rechnung 2022		Budget 2022		Rechnung 2021	
		Aufwand	Ertrag	Aufwand	Ertrag	Aufwand	Ertrag
	Nettoaufwand		2'955'182.30		2'996'100.00		2'694'783.25
579	Sozialhilfe	2'955'182.30		2'996'100.00		2'694'783.25	
	Nettoaufwand		2'955'182.30		2'996'100.00		2'694'783.25
5796	Regionaler Sozialdienst	90'533.50		96'100.00		26'671.50	
5796	Regionaler Sozialdienst	90'533.50		96'100.00		26'671.50	
3632.02	Beitrag an Sozialdienst Region Jegenstorf	90'533.50		96'100.00		26'671.50	
5799	Lastenausgleich Sozialhilfe	2'864'648.80		2'900'000.00		2'668'111.75	
5799	Lastenausgleich Sozialhilfe	2'864'648.80		2'900'000.00		2'668'111.75	
3611.00	Entschädigung an Kanton	2'864'648.80		2'900'000.00		2'668'111.75	
6	Verkehr und Nachrichtenübermittlung	1'513'510.99	180'263.55	1'674'100.00	202'975.00	1'549'278.05	166'697.45
	Nettoaufwand		1'333'247.44		1'471'125.00		1'382'580.60
61	Strassenverkehr	936'979.19	150'253.55	1'016'400.00	145'975.00	1'006'485.85	142'217.45
	Nettoaufwand		786'725.64		870'425.00		864'268.40
615	Gemeindestrassen	936'679.19	150'253.55	1'016'400.00	145'975.00	1'006'485.85	142'217.45
	Nettoaufwand		786'425.64		870'425.00		864'268.40
6150	Gemeindestrassen	936'679.19	150'253.55	1'016'400.00	145'975.00	1'006'485.85	142'217.45
6150	Gemeindestrassen	936'679.19	150'253.55	1'016'400.00	145'975.00	1'006'485.85	142'217.45
3010.00	Löhne Verwaltungs- und Betriebspersonal	331'301.10		350'000.00		344'012.95	
3010.09	Aufwandminderungskonto	-3'496.55				-763.75	
3050.00	AG-Beiträge AHV, IV, EO, ALV, Verwaltungskosten	21'343.20		22'500.00		22'210.00	
3052.00	AG-Beiträge Pensionskasse	21'504.30		25'300.00		23'774.05	
3053.00	AG-Beiträge Unfallversicherung	4'677.60		5'000.00		6'192.85	
3054.00	AG-Beiträge Familienausgleichskasse	4'937.00		5'400.00		5'489.60	
3055.00	AG-Beiträge Krankentaggeldversicherungen	4'996.75		5'200.00		5'147.35	
3090.00	Aus- und Weiterbildung des Personals			1'200.00		5'067.80	
3090.02	Aus- und Weiterbildung Lernende	2'830.00		3'200.00			
3099.00	Übriger Personalaufwand					261.50	
3100.00	Büromaterial	164.85		300.00		420.25	
3101.00	Betriebs- und Verbrauchsmaterial	67'617.75		85'000.00		90'009.20	
3101.01	Betriebs- und Verbrauchsmaterial Schneeräumung	6'365.05		8'000.00		6'833.05	

Erfolgsrechnung

	Rechnung 2022		Budget 2022		Rechnung 2021	
	Aufwand	Ertrag	Aufwand	Ertrag	Aufwand	Ertrag
3102.00	Drucksachen, Publikationen	1'685.70		1'500.00		1'004.80
3111.00	Anschaffung Fahrzeuge, Maschinen, Werkzeuge	46'105.55		32'000.00		27'705.00
3111.01	Signalisationsmaterial	3'737.00		6'000.00		2'586.25
3112.00	Dienstkleider	4'181.60		4'000.00		3'413.95
3120.00	Energie Strassenbeleuchtung	29'704.70		40'000.00		35'074.65
3120.01	Ver- und Entsorgung	3'267.45		2'100.00		1'766.10
3130.00	Dienstleistung Dritter	6'294.15		14'300.00		16'774.90
3130.01	Telefonie, Internet und Kommunikation	300.10		500.00		482.90
3134.00	Sachversicherungsprämie	9'688.10		10'300.00		9'712.35
3137.00	Motorfahrzeugsteuern	7'530.20		6'700.00		7'798.75
3141.00	Baulicher Unterhalt Strassen/Verkehrswege	158'156.55		161'500.00		200'899.30
3141.01	Unterhalt und Reparaturen Strassenbeleuchtung	7'406.05		15'000.00		20'590.80
3141.02	Schneeräumung	6'487.35		15'000.00		17'583.15
3151.00	Unterhalt Fahrzeuge, Maschinen, Werkzeuge	37'607.40		30'000.00		38'755.95
3161.01	Miete Maschinen, Geräte und Fahrzeuge	41'032.60		44'000.00		44'876.25
3161.02	Miete Maschinen, Geräte, Fahrzeuge Winterdienst			2'000.00		
3170.01	Reisekosten und Spesen	1'346.90		1'700.00		1'145.10
3300.10	Planmässige Abschreibungen Strassen VV	70'094.14		77'300.00		26'988.00
3300.60	Planmässige Abschreibungen Mobilien VV	35'672.00		35'700.00		35'672.00
3634.03	Beitrag an Waldgenossenschaft für Wegunterhalt	1'500.00		2'000.00		1'500.00
3636.00	Beiträge an private Organisationen	2'340.60		3'000.00		2'896.00
3910.00	Interne Verrechnung von Dienstleistungen	300.00		700.00		604.80
4240.00	Benützungsgebühren und Dienstleistungen		602.00		600.00	
4260.00	Rückerstattungen und Kostenbeteiligungen		11'256.15		14'000.00	9'513.30
4612.02	Entschädigung von Gemeinden		11'050.50		200.00	9'986.15
4612.04	Interne Verrechnung von Dienstleistungen Gemeindewerke		14'652.50		16'375.00	16'037.50
4631.00	Beiträge von Kanton u. Konkordate		19'064.90		26'000.00	19'388.00
4910.00	Interne Verrechnung von Dienstleistungen		93'627.50		88'800.00	87'292.50
619	Strassen, übriges	300.00				
	Nettoaufwand		300.00			
6190	Strassen, übriges	300.00				
6190	Strassen, übriges	300.00				
3132.00	Honorar an externe Berater, Gutachter, Fachexperten etc.	300.00				
62	Öffentlicher Verkehr	576'531.80	30'010.00	657'700.00	57'000.00	24'480.00
	Nettoaufwand		546'521.80		600'700.00	518'312.20

Erfolgsrechnung

		Rechnung 2022		Budget 2022		Rechnung 2021	
		Aufwand	Ertrag	Aufwand	Ertrag	Aufwand	Ertrag
622	Regionalverkehr	70.80		700.00		1'345.20	
	Nettoaufwand		70.80		700.00		1'345.20
6220	Regionalverkehr	70.80		700.00		1'345.20	
6220	Regionalverkehr	70.80		700.00		1'345.20	
3634.00	Beitag an Nachtliniengesellschaft Moonliner	70.80		700.00		1'345.20	
629	Öffentlicher Verkehr	576'461.00	30'010.00	657'000.00	57'000.00	541'447.00	24'480.00
	Nettoaufwand		546'451.00		600'000.00		516'967.00
6290	Öffentlicher Verkehr	28'045.00	30'010.00	57'000.00	57'000.00	28'000.00	24'480.00
6290	Öffentlicher Verkehr	28'045.00	30'010.00	57'000.00	57'000.00	28'000.00	24'480.00
3130.09	Tageskarten SBB	28'000.00		57'000.00		28'000.00	
3181.06	Tatsächliche Forderungsverluste	45.00					
4250.01	Verkäufe Tageskarten SBB		30'010.00		57'000.00		24'480.00
6291	Gemeindeanteil Öffentlicher Verkehr	548'416.00		600'000.00		513'447.00	
6291	Gemeindeanteil Öffentlicher Verkehr	548'416.00		600'000.00		513'447.00	
3631.00	Beiträge an Kanton und Konkordate	548'416.00		600'000.00		513'447.00	
7	Umweltschutz und Raumordnung	2'541'806.21	2'231'383.16	2'848'280.00	2'514'730.00	2'278'126.47	1'975'914.67
	Nettoaufwand		310'423.05		333'550.00		302'211.80
71	Wasserversorgung	477'068.25	477'068.25	490'500.00	490'500.00	438'358.45	438'358.45
710	Wasserversorgung	477'068.25	477'068.25	490'500.00	490'500.00	438'358.45	438'358.45
7101	Wasserversorgung (Gemeindebetrieb)	477'068.25	477'068.25	490'500.00	490'500.00	438'358.45	438'358.45
7101	Wasserversorgung [Gemeindebetrieb]	477'068.25	477'068.25	490'500.00	490'500.00	438'358.45	438'358.45
3010.00	Löhne Verwaltungs- und Betriebspersonal					85.50	
3053.00	AG-Beiträge Unfallversicherung					0.20	
3100.11	Büromaterial			200.00			
3101.11	Betriebs- und Verbrauchsmaterial			200.00		487.50	
3102.11	Drucksachen, Publikationen	75.02		400.00			
3110.11	Anschaffung von Wasserzählern u. Hydranten			2'000.00			
3130.11	Dienstleistung Dritter	22'900.45		59'000.00		8'905.75	

Erfolgsrechnung

		Rechnung 2022		Budget 2022		Rechnung 2021	
		Aufwand	Ertrag	Aufwand	Ertrag	Aufwand	Ertrag
3143.11	Unterhalt Tiefbauten	46'293.00		40'000.00		43'516.40	
3151.11	Unterhalt Apparate, Maschinen, Geräte	51'567.45		45'000.00		41'384.05	
3170.10	Reisekosten und Spesen			200.00			
3181.06	Tatsächliche Forderungsverluste	0.02					
3199.90	Vorsteuerkürzung	1'501.40				642.00	
3300.30	Planm. Abschr. übr. Tiefbauten VV SF	74'246.00		75'000.00		71'107.20	
3510.10	Einlage in Spezialfinanzierung WE					66'814.00	
3510.50	Einlage Anschlussgebühren	169'888.10		200'000.00		89'651.90	
3510.51	Einlage Löschbeiträge	7'760.00		7'500.00		15'020.00	
4240.12	Benützungsgebühren und Dienstleistungen		54'962.10		52'000.00		73'249.00
4240.13	Erlös aus Wasserverkauf		118'901.65		120'000.00		148'809.15
4240.14	Löschbeitrag		7'760.00		7'500.00		7'510.00
4240.50	Anschlussgebühren Wasser		169'888.10		200'000.00		89'651.90
4260.10	Rückerstattungen und Kostenbeteiligungen		1'283.30				
4510.02	Entnahme aus Spezialfinanzierung WE		124'273.10		105'000.00		110'138.40
4631.10	Beiträge von Kanton u. Konkordate				6'000.00		9'000.00
9010.00	Abschluss SF und Fonds im EK, Ertragsüberschuss	102'836.81		61'000.00		100'743.95	
72	Abwasserentsorgung	1'247'503.00	1'247'503.00	1'475'070.00	1'475'070.00	973'839.05	973'839.05
720	Abwasserentsorgung	1'247'503.00	1'247'503.00	1'475'070.00	1'475'070.00	973'839.05	973'839.05
7201	Abwasserentsorgung (Gemeindebetrieb)	1'247'503.00	1'247'503.00	1'475'070.00	1'475'070.00	973'839.05	973'839.05
7201	Abwasserentsorgung [Gemeindebetrieb]	1'247'503.00	1'247'503.00	1'475'070.00	1'475'070.00	973'839.05	973'839.05
3102.21	Drucksachen, Publikationen	288.10		500.00		289.00	
3120.21	Ver- und Entsorgung, Energie	1'504.65		2'500.00		2'118.70	
3130.21	Dienstleistungen Dritter	54'743.75		104'100.00		76'568.55	
3143.21	Unterhalt Tiefbauten und Pumpwerke	255'751.60		297'000.00		91'718.55	
3181.06	Tatsächliche Forderungsverluste	0.03					
3199.90	Vorsteuerkürzung	6'573.90					
3300.30	Planm. Abschr. übr. Tiefbauten VV SF	11'567.00		16'500.00		12'745.35	
3320.90	Planmässige Abschreibungen übrige immaterielle Anlagen	167.00		170.00		167.00	
3510.10	Einlage in Spezialfinanzierung WE	4'607.00				142'497.00	
3510.50	Einlage Anschlussgebühren	268'570.00		400'000.00		130'680.00	
3612.20	Interne Verrechnung von Dienstleistungen	1'632.50		500.00		600.00	
3631.21	Fondsbeitrag an Kanton Abwasser	5'880.00		6'000.00		5'817.00	
3632.21	Beitrag an Gemeindeverband ARA Limpachtal	214'544.50		201'100.00		175'789.55	
3632.22	Beitrag an Gemeindeverband ARA Region Fraubrunnen	383'750.15		446'700.00		334'848.35	
4240.21	Verbrauchsgebühr Abwasser		449'805.25		430'000.00		396'314.05

Erfolgsrechnung

		Rechnung 2022		Budget 2022		Rechnung 2021	
		Aufwand	Ertrag	Aufwand	Ertrag	Aufwand	Ertrag
4240.22	Grundgebühren Abwasser		230'171.95		220'000.00		227'639.75
4240.23	Regenabwassergebühr		41'077.35		40'000.00		39'499.20
4240.54	Anschlussgebühren Abwasser		268'570.00		400'000.00		130'680.00
4510.02	Entnahme aus Spezialfinanzierung WE		251'101.65		286'670.00		98'491.70
4631.20	Beiträge von Kanton u. Konkordate		6'776.80				
9010.00	Abschluss SF und Fonds im EK, Ertragsüberschuss	37'922.82					
9011.00	Abschluss SF und Fonds im EK, Aufwandüberschuss				98'400.00		81'214.35
73	Abfall	456'626.16	456'626.16	501'900.00	501'900.00	486'450.97	486'450.97
730	Abfall	456'626.16	456'626.16	501'900.00	501'900.00	486'450.97	486'450.97
7300	Tierkörperbeseitigung	12'231.70	12'231.70	18'800.00	18'800.00	19'790.75	19'790.75
7300	Tierkörperbeseitigung	12'231.70	12'231.70	18'800.00	18'800.00	19'790.75	19'790.75
3130.34	Entsorgungskosten Tierkadaver	12'231.70		12'800.00		14'204.75	
3632.31	Beitrag an Kadaversammelstelle			6'000.00		5'586.00	
4240.37	Tierkadaver-Entsorgungsgebühr		10'724.50		12'000.00		12'494.00
4612.91	Int. Verrechnung Nettoaufw. Tierkörperbeseitigung		1'507.20		6'800.00		7'296.75
7301	Abfall (Gemeindebetrieb)	444'394.46	444'394.46	483'100.00	483'100.00	466'660.22	466'660.22
7301	Abfall [Gemeindebetrieb]	444'394.46	444'394.46	483'100.00	483'100.00	466'660.22	466'660.22
3101.31	Betriebs- und Verbrauchsmaterial	29'904.83		26'000.00		28'639.87	
3102.31	Drucksachen, Publikationen	1'992.98		2'400.00		1'695.00	
3110.31	Anschaffungen Mobilien, Geräte			1'500.00		2'298.50	
3130.31	Abfuhrkosten ordentlicher Kehricht	124'790.10		125'000.00		127'666.70	
3130.32	Abfuhrkosten Separatsammlungen	183'307.35		200'000.00		190'397.55	
3130.33	Abfuhrkosten Sonderabfälle	30'947.65		33'500.00		27'235.05	
3130.35	Papier- u. Kartonsammlungen	26'866.20		30'000.00		27'344.65	
3130.36	Dienstleistungen Dritter	13'462.25		13'800.00		13'284.90	
3130.37	Porti	432.65		1'000.00		420.85	
3132.31	Honorar an externe Berater, Gutachter, Fachexperten etc.			2'000.00			
3143.31	Unterhalt Tiefbauten	572.70		6'000.00		6'385.00	
3169.30	Benützungskosten Maschinen, Fahrzeuge	2'259.95		4'000.00		2'765.00	
3320.90	Planmässige Abschreibungen übrige immaterielle Anlagen	7'100.00		7'100.00		7'099.00	
3612.30	Interne Verrechnung von Dienstleistungen	11'145.00		14'000.00		13'632.50	
3612.91	Int. Verrechnung Nettoaufw. Tierkörperbeseitigung		1'507.20		6'800.00		7'296.75
3631.31	Fondsbeitrag an Kanton Abfall		10'105.60		10'000.00		10'498.90
4240.31	Kehrichtgrundgebühren		185'328.55		175'000.00		180'027.95

Erfolgsrechnung

		Rechnung 2022		Budget 2022		Rechnung 2021	
		Aufwand	Ertrag	Aufwand	Ertrag	Aufwand	Ertrag
4240.32	Sackgebühren/Gebührenmarken		38'927.90		35'000.00		36'206.15
4240.33	Gebührenertrag Spezialsammlungen		137'825.90		125'000.00		134'017.05
4240.34	Erlös aus Altglasverwertung		13'603.65		10'000.00		12'959.90
4240.35	Erlös aus Altpapier u. Karton		17'913.05		13'000.00		15'748.21
4240.36	Recyclingerlös		710.50		500.00		554.95
9011.00	Abschluss SF und Fonds im EK, Aufwandüberschuss		50'084.91		124'600.00		87'146.01
74	Verbauungen	182'134.80	22'372.35	172'050.00	15'000.00	188'841.95	25'877.70
	Nettoaufwand		159'762.45		157'050.00		162'964.25
741	Gewässerverbauungen	182'134.80	22'372.35	172'050.00	15'000.00	179'272.60	20'665.50
	Nettoaufwand		159'762.45		157'050.00		158'607.10
7410	Gewässerverbauungen	182'134.80	22'372.35	172'050.00	15'000.00	179'272.60	20'665.50
7410	Gewässerverbauungen	182'134.80	22'372.35	172'050.00	15'000.00	179'272.60	20'665.50
3130.00	Dienstleistung Dritter	4'400.40		13'000.00		11'892.35	
3142.00	Unterhalt Wasserbau	65'944.30		48'500.00			
3144.00	Dienstleistungen Dritter für baulichen Unterhalt					60'205.75	
3161.01	Miete Maschinen, Geräte und Fahrzeuge	54.40		2'000.00		1'929.50	
3170.01	Reisekosten und Spesen	462.10		1'500.00			
3300.20	Planmässige Abschreibungen Wasserbau VV	5'706.10		3'450.00			
3632.05	Beitrag an Schutzverband Limpachkanal	27'470.00		27'500.00		27'470.00	
3632.06	Beitrag an Urtenenbach	37'100.00		37'100.00		37'100.00	
3910.00	Interne Verrechnung von Dienstleistungen	40'997.50		39'000.00		40'675.00	
4260.00	Rückerstattungen und Kostenbeteiligungen		1'462.20				
4631.00	Beiträge von Kanton u. Konkordate		20'910.15		15'000.00		20'665.50
745	Naturgefahren					9'569.35	5'212.20
	Nettoaufwand						4'357.15
7450	Naturgefahren					9'569.35	5'212.20
7450	Naturgefahren					9'569.35	5'212.20
3132.00	Honorar an externe Berater, Gutachter, Fachexperten etc.					9'569.35	
4610.00	Entschädigung vom Bund						5'212.20
75	Arten- und Landschaftsschutz	12'234.15		17'200.00		11'041.75	
	Nettoaufwand		12'234.15		17'200.00		11'041.75

Erfolgsrechnung

		Rechnung 2022		Budget 2022		Rechnung 2021	
		Aufwand	Ertrag	Aufwand	Ertrag	Aufwand	Ertrag
750	Arten- und Landschaftsschutz	12'234.15		17'200.00		11'041.75	
	Nettoaufwand		12'234.15		17'200.00		11'041.75
7500	Arten- und Landschaftsschutz	12'234.15		17'200.00		11'041.75	
7500	Arten- und Landschaftsschutz	12'234.15		17'200.00		11'041.75	
3100.00	Büromaterial			200.00			
3130.00	Dienstleistung Dritter	425.40		800.00			
3140.02	Unterhalt an Grundstücken/Biotope			1'000.00			
3144.00	Dienstleistungen Dritter für baulichen Unterhalt	11'808.75		15'000.00		11'041.75	
3170.01	Reisekosten und Spesen			200.00			
76	Bekämpfung von Umweltverschmutzung	1'543.50		1'600.00		1'520.70	
	Nettoaufwand		1'543.50		1'600.00		1'520.70
769	Bekämpfung von Umweltverschmutzung	1'543.50		1'600.00		1'520.70	
	Nettoaufwand		1'543.50		1'600.00		1'520.70
7690	Bekämpfung von Umweltverschmutzung	1'543.50		1'600.00		1'520.70	
7690	Bekämpfung von Umweltverschmutz.	1'543.50		1'600.00		1'520.70	
3634.08	Beitrag an Regionalkonferenz Bern-Mittelland	1'543.50		1'600.00		1'520.70	
77	Übriger Umweltschutz	139'285.20	26'313.40	151'260.00	30'260.00	130'439.75	39'425.35
	Nettoaufwand		112'971.80		121'000.00		91'014.40
771	Friedhof und Bestattung	127'195.45	26'313.40	132'860.00	30'260.00	117'174.45	39'425.35
	Nettoaufwand		100'882.05		102'600.00		77'749.10
7710	Freidhof und Bestattung allgemein	127'195.45	26'313.40	132'860.00	30'260.00	117'174.45	39'425.35
7710	Friedhof und Bestattung allgemein	127'195.45	26'313.40	132'860.00	30'260.00	117'174.45	39'425.35
3010.00	Löhne Verwaltungs- und Betriebspersonal	3'315.15		4'700.00		3'284.20	
3050.00	AG-Beiträge AHV, IV, EO, ALV, Verwaltungskosten	215.15		200.00		212.70	
3053.00	AG-Beiträge Unfallversicherung	8.75		20.00		8.70	
3054.00	AG-Beiträge Familienausgleichskasse	49.85		100.00		52.40	
3101.00	Betriebs- und Verbrauchsmaterial			500.00		113.10	
3111.00	Anschaffung Fahrzeuge, Maschinen, Werkzeuge			500.00			
3120.01	Ver- und Entsorgung	1'400.20		1'500.00		1'018.65	
3120.02	Energie	2'350.75		2'200.00		2'219.50	

Erfolgsrechnung

		Rechnung 2022		Budget 2022		Rechnung 2021	
		Aufwand	Ertrag	Aufwand	Ertrag	Aufwand	Ertrag
3130.00	Dienstleistung Dritter	935.00		5'600.00		2'800.00	
3134.00	Sachversicherungsprämie	326.90		380.00		323.35	
3140.00	Grabunterhalt z.L. SF Grabfonds (Fraubrunnen)	495.40		260.00		525.35	
3144.00	Dienstleistungen Dritter für baulichen Unterhalt	106'648.30		105'300.00		96'892.50	
3159.02	Unterhalt übrige mobile Anlagen			500.00			
3300.40	Planmässige Abschreibungen Hochbauten VV	1'624.00		1'400.00			
3634.04	Beitrag an Friedhofzweckverband Messen	9'826.00		9'700.00		9'724.00	
4240.02	Grabunterhaltsgebühren		16'160.00		20'000.00		19'125.00
4260.00	Rückerstattungen und Kostenbeteiligungen		9'658.00		10'000.00		19'775.00
4893.00	Entnahmen aus Vorfinanzierungen des EK		495.40		260.00		525.35
779	Umweltschutz	12'089.75		18'400.00		13'265.30	
	Nettoaufwand		12'089.75		18'400.00		13'265.30
7792	Hundetoiletten	12'089.75		18'400.00		13'265.30	
7792	Hundetoiletten	12'089.75		18'400.00		13'265.30	
3010.00	Löhne Verwaltungs- und Betriebspersonal	3'937.85		5'000.00		4'088.10	
3050.00	AG-Beiträge AHV, IV, EO, ALV, Verwaltungskosten	182.30		400.00		191.95	
3052.00	AG-Beiträge Pensionskasse	116.40		200.00		114.60	
3053.00	AG-Beiträge Unfallversicherung	36.85		100.00		44.90	
3054.00	AG-Beiträge Familienausgleichskasse	42.25		100.00		47.20	
3055.00	AG-Beiträge Krankentaggeldversicherungen	42.95		100.00		45.40	
3101.00	Betriebs- und Verbrauchsmaterial	3'592.75		3'500.00		2'142.70	
3119.03	Anschaffung Robidogs	2'195.30		2'800.00		791.65	
3120.01	Ver- und Entsorgung	39.60		200.00		215.40	
3161.01	Miete Maschinen, Geräte und Fahrzeuge	1'903.50		6'000.00		5'583.40	
79	Raumordnung	25'411.15	1'500.00	38'700.00	2'000.00	47'633.85	11'963.15
	Nettoaufwand		23'911.15		36'700.00		35'670.70
790	Raumordnung	25'411.15	1'500.00	38'700.00	2'000.00	47'633.85	11'963.15
	Nettoaufwand		23'911.15		36'700.00		35'670.70
7900	Raumordnung allgemein	2'361.55	1'500.00	16'000.00	2'000.00	24'924.70	11'963.15
7900	Raumordnung allgemein	2'361.55	1'500.00	16'000.00	2'000.00	24'924.70	11'963.15
3102.00	Drucksachen, Publikationen	20.00		4'000.00		170.20	
3130.00	Dienstleistung Dritter	441.55		10'000.00		22'854.50	
3634.07	Beitrag an kantonale Planungsgruppe	1'900.00		2'000.00		1'900.00	

Erfolgsrechnung

		Rechnung 2022		Budget 2022		Rechnung 2021	
		Aufwand	Ertrag	Aufwand	Ertrag	Aufwand	Ertrag
4260.00	Rückerstattungen und Kostenbeteiligungen		1'500.00		2'000.00		11'963.15
7907	Regionalkonferenzen	23'049.60		22'700.00		22'709.15	
7907	Regionalkonferenzen	23'049.60		22'700.00		22'709.15	
3634.08	Beitrag an Regionalkonferenz Bern-Mittelland	23'049.60		22'700.00		22'709.15	
8	Volkswirtschaft	50'252.35	161'905.31	39'940.00	162'400.00	31'258.15	173'031.66
	Nettoertrag	111'652.96		122'460.00		141'773.51	
81	Landwirtschaft	1'780.75		2'340.00	100.00	145.90	
	Nettoaufwand		1'780.75		2'240.00		145.90
811	Verwaltung, Vollzug und Kontrolle	466.75		2'340.00	100.00	145.90	
	Nettoaufwand		466.75		2'240.00		145.90
8110	Verwaltung, Vollzug und Kontrolle	466.75		2'340.00	100.00	145.90	
8110	Verwaltung, Vollzug und Kontrolle	466.75		2'340.00	100.00	145.90	
3010.00	Löhne Verwaltungs- und Betriebspersonal			2'000.00			
3053.00	AG-Beiträge Unfallversicherung			10.00			
3636.00	Beiträge an private Organisationen	466.75		330.00		145.90	
4631.00	Beiträge von Kanton u. Konkordate				100.00		
812	Strukturverbesserungen	1'314.00					
	Nettoaufwand		1'314.00				
8120	Strukturverbesserungen	1'314.00					
8120	Strukturverbesserungen	1'314.00					
3690.00	übriger Transferaufwand	1'314.00					
82	Forstwirtschaft	15'050.10	21'483.16	11'800.00	11'800.00	17'636.25	23'255.06
	Nettoertrag	6'433.06				5'618.81	
820	Forstwirtschaft	15'050.10	21'483.16	11'800.00	11'800.00	17'636.25	23'255.06
	Nettoertrag	6'433.06				5'618.81	
8200	Forstwirtschaft	15'050.10	21'483.16	11'800.00	11'800.00	17'636.25	23'255.06

Erfolgsrechnung

		Rechnung 2022		Budget 2022		Rechnung 2021	
		Aufwand	Ertrag	Aufwand	Ertrag	Aufwand	Ertrag
8200	Forstwirtschaft	15'050.10	21'483.16	11'800.00	11'800.00	17'636.25	23'255.06
3101.00	Betriebs- und Verbrauchsmaterial			1'000.00			
3145.00	Dienstleistungen Dritter für Waldunterhalt	14'902.10		10'000.00		17'467.25	
3161.01	Miete Maschinen, Geräte und Fahrzeuge			500.00			
3636.00	Beiträge an private Organisationen	148.00		300.00		169.00	
4250.00	Verkaufserlöse		21'483.16		10'800.00		23'255.06
4631.00	Beiträge von Kanton u. Konkordate				1'000.00		
85	Industrie, Gewerbe, Handel	969.65		800.00		1'024.15	
	Nettoaufwand		969.65		800.00		1'024.15
850	Industrie, Gewerbe, Handel	969.65		800.00		1'024.15	
	Nettoaufwand		969.65		800.00		1'024.15
8500	Industrie, Gewerbe, Handel	969.65		800.00		1'024.15	
8500	Industrie, Gewerbe, Handel	969.65		800.00		1'024.15	
3120.01	Ver- und Entsorgung	680.35		600.00		677.60	
3120.02	Energie	289.30		200.00		346.55	
87	Brennstoffe und Energie	32'451.85	140'422.15	25'000.00	150'500.00	12'451.85	149'776.60
	Nettoertrag	107'970.30		125'500.00		137'324.75	
871	Elektrizität	32'451.85	140'422.15	25'000.00	150'500.00	12'451.85	149'776.60
	Nettoertrag	107'970.30		125'500.00		137'324.75	
8710	Elektrizität allgemein	32'451.85	140'422.15	25'000.00	150'500.00	12'451.85	149'776.60
8710	Elektrizität allgemein	32'451.85	140'422.15	25'000.00	150'500.00	12'451.85	149'776.60
3636.17	Beitrag Energieregion Bern-Solothurn	32'451.85		25'000.00		12'451.85	
4260.00	Rückerstattungen und Kostenbeteiligungen		512.00		500.00		500.00
4463.00	Vergütung der Genossenschaft Elektra		139'910.15		150'000.00		149'276.60
9	Finanzen und Steuern	2'452'400.09	15'958'659.43	1'804'276.00	15'748'750.00	2'580'321.37	15'459'243.75
	Nettoertrag	13'506'259.34		13'944'474.00		12'878'922.38	
91	Steuern	74'960.65	15'047'449.90	56'050.00	14'701'850.00	101'062.80	14'292'770.45
	Nettoertrag	14'972'489.25		14'645'800.00		14'191'707.65	
910	Steuern	74'960.65	15'047'449.90	56'050.00	14'701'850.00	101'062.80	14'292'770.45

Erfolgsrechnung

		Rechnung 2022		Budget 2022		Rechnung 2021	
		Aufwand	Ertrag	Aufwand	Ertrag	Aufwand	Ertrag
Nettoertrag		14'972'489.25		14'645'800.00		14'191'707.65	
9100	Allgemeine Gemeindesteuern	70'458.35	13'273'482.75	50'000.00	13'181'000.00	94'375.50	12'651'755.00
9100	Allgemeine Gemeindesteuern	70'458.35	13'273'482.75	50'000.00	13'181'000.00	94'375.50	12'651'755.00
3180.09	Wertberichtigungen auf Forderungen	-5'300.00				-8'300.00	
3181.01	Forderungsverluste allgemeine Gemeindesteuern	75'758.35		50'000.00		102'675.50	
4000.00	Einkommenssteuer		11'204'184.30		11'600'000.00		10'864'629.15
4000.20	Nachsteuern und Bussen		14'771.45		20'000.00		19'800.40
4000.40	Aktive Steuerauscheidungen Einkommen		114'074.40		150'000.00		150'206.10
4000.50	Passive Steuerauscheidungen Einkommen		-256'825.35		-270'000.00		-305'843.60
4000.60	Pauschale Steueranrechnungen natürliche Personen		-3'702.85		-2'000.00		-4'719.60
4001.00	Vermögenssteuern		1'138'552.40		1'070'000.00		1'098'393.70
4001.40	Aktive Steuerauscheidungen Vermögen		43'050.50		35'000.00		39'275.75
4001.50	Passive Steuerauscheidungen Vermögen		-84'097.15		-70'000.00		-51'532.50
4002.00	Quellensteuern		155'348.00		85'000.00		91'301.20
4002.10	Quellensteuern aus BGSA/Grenzgänger		4'330.00		3'000.00		4'407.35
4010.00	Gewinnsteuer		769'627.70		400'000.00		589'950.55
4010.40	Aktive Steuerauscheidungen Gewinnsteuern		175'492.20		150'000.00		148'457.25
4010.50	Passive Steuerauscheidungen Gewinnsteuern		-11'656.05		-15'000.00		-1'348.75
4011.00	Kapitalsteuern		2'007.05		6'000.00		1'092.25
4011.40	Aktive Steuerauscheidungen Kapitalsteuern		120.70		1'500.00		327.80
4011.50	Passive Steuerauscheidungen Kapitalsteuern		-38.70		-1'000.00		-757.35
4019.00	Holdingsteuern				500.00		-102.85
4029.00	Eingang abgeschriebene Steuern		8'244.15		18'000.00		8'218.15
9101	Sondersteuern	3'731.55	745'592.50	5'000.00	541'100.00	6'134.75	634'994.35
9101	Sondersteuern	3'731.55	745'592.50	5'000.00	541'100.00	6'134.75	634'994.35
3181.02	Forderungsverluste Sondersteuern	3'731.55		5'000.00		6'134.75	
4000.80	Lotteriegewinnsteuern				1'000.00		
4022.00	Grundstückgewinnsteuern		279'613.35		310'000.00		269'375.30
4022.10	Sonderveranlagungen		465'707.30		230'000.00		365'112.35
4029.01	Eingang abgeschriebene Sondersteuern		271.85		100.00		506.70
9102	Liegenschaftssteuern	770.75	1'007'924.65	1'000.00	960'250.00	502.55	986'021.10
9102	Liegenschaftssteuern	770.75	1'007'924.65	1'000.00	960'250.00	502.55	986'021.10
3181.03	Forderungsverluste Liegenschaftssteuern	770.75		1'000.00		502.55	
4021.00	Liegenschaftssteuern		1'007'845.30		960'000.00		985'071.60

Erfolgsrechnung

		Rechnung 2022		Budget 2022		Rechnung 2021	
		Aufwand	Ertrag	Aufwand	Ertrag	Aufwand	Ertrag
4029.02	Eingang abgeschriebene Liegenschaftssteuern		79.35		250.00		949.50
9103	Hundetaxe		20'450.00	50.00	19'500.00	50.00	20'000.00
9103	Hundetaxe		20'450.00	50.00	19'500.00	50.00	20'000.00
3181.07	Forderungsverluste Hundetaxe			50.00		50.00	
4033.00	Hundetaxe		20'450.00		19'500.00		20'000.00
93	Finanz- und Lastenausgleich	980'321.00	640'136.00	975'100.00	604'700.00	979'102.20	702'559.00
	Nettoaufwand		340'185.00		370'400.00		276'543.20
930	Finanz- und Lastenausgleich	980'321.00	640'136.00	975'100.00	604'700.00	979'102.20	702'559.00
	Nettoaufwand		340'185.00		370'400.00		276'543.20
9300	Finanz- und Lastenausgleich	980'321.00	640'136.00	975'100.00	604'700.00	979'102.20	702'559.00
9300	Finanz- und Lastenausgleich	980'321.00	640'136.00	975'100.00	604'700.00	979'102.20	702'559.00
3621.60	Lastenausgleich neue Aufgabenteilung	980'321.00		975'100.00		979'102.20	
4621.60	Geografisch-topografischer Zuschuss		9'518.00		9'400.00		9'369.00
4621.61	Soziodemografischer Zuschuss		32'354.00		34'600.00		33'917.00
4621.90	Kantonsbeitrag		105'304.00		105'300.00		105'304.00
4622.70	Disparitätenabbau Gemeinden		492'960.00		455'400.00		553'969.00
95	Ertragsanteile, übrige		31'075.40		100'000.00		46'839.55
	Nettoertrag	31'075.40		100'000.00		46'839.55	
950	Ertragsanteile, übrige		31'075.40		100'000.00		46'839.55
	Nettoertrag	31'075.40		100'000.00		46'839.55	
9500	Ertragsanteile, übrige		31'075.40		100'000.00		46'839.55
9500	Ertragsanteile, übrige		31'075.40		100'000.00		46'839.55
4024.00	Erbschafts- und Schenkungssteuern		4'382.00		80'000.00		22'528.85
4600.00	Anteil an Bundeserträgen (Bundessteuer)		26'693.40		20'000.00		24'310.70
96	Vermögens- und Schuldenverwaltung	80'597.62	158'581.50	97'520.00	194'400.00	81'822.52	190'956.15
	Nettoertrag	77'983.88		96'880.00		109'133.63	
961	Zinsen	28'048.62	31'849.65	33'020.00	60'500.00	30'029.22	44'426.15
	Nettoertrag	3'801.03		27'480.00		14'396.93	

Erfolgsrechnung

		Rechnung 2022		Budget 2022		Rechnung 2021	
		Aufwand	Ertrag	Aufwand	Ertrag	Aufwand	Ertrag
9610	Zinsen	28'048.62	31'849.65	33'020.00	60'500.00	30'029.22	44'426.15
9610	Zinsen	28'048.62	31'849.65	33'020.00	60'500.00	30'029.22	44'426.15
3181.05	Abschreibungen (Verzugszins NESKO)	3'105.50		2'000.00		3'749.55	
3401.00	Verzinsung kurzfristige Finanzverbindlichkeiten	1'375.00				850.70	
3406.00	Verzinsung langfristige Finanzverbindlichkeiten	11'130.70		13'100.00		14'225.80	
3409.00	Interne Verrechnung Passivzinsen (Legate)	892.00		920.00		944.00	
3499.00	Vergütungszinsen auf Steuerguthaben	7'158.10		12'000.00		6'757.05	
3499.01	Negativzinsen auf Kontokorrentguthaben	4'387.32		5'000.00		3'502.12	
4401.00	Verzugszinsen auf Steuern		31'830.65		60'000.00		44'082.95
4407.00	Zinsen Forderungen und Kontokorrente		19.00		500.00		343.20
963	Liegenschaften des Finanzvermögens	55'549.00	114'131.85	64'500.00	121'400.00	57'093.30	120'370.00
	Nettoertrag	58'582.85		56'900.00		63'276.70	
9630	Liegenschaften des Finanzvermögens	55'549.00	114'131.85	64'500.00	121'400.00	57'093.30	120'370.00
9630	Liegenschaften des Finanzvermögens	55'549.00	114'131.85	64'500.00	121'400.00	57'093.30	120'370.00
3010.00	Löhne Verwaltungs- und Betriebspersonal	2'400.00		2'400.00		2'400.00	
3102.00	Drucksachen, Publikationen	947.10		600.00		1'890.05	
3111.03	Anschaffung von Apparaten	1'500.00		5'000.00		1'660.95	
3120.01	Ver- und Entsorgung	2'670.60		2'000.00		1'909.40	
3120.02	Energie	2'642.45		1'700.00		1'922.15	
3120.03	Heizmaterial					80.00	
3130.01	Telefonie, Internet und Kommunikation	597.20		900.00		746.50	
3134.00	Sachversicherungsprämie	533.15		600.00		535.45	
3430.00	Baulicher Unterhalt Liegenschaften FV	35'024.25		44'000.00		40'410.35	
3431.00	Nicht baulicher Unterhalt Liegenschaften FV	7'014.25		5'000.00		2'918.45	
3910.00	Interne Verrechnung von Dienstleistungen	2'220.00		2'300.00		2'620.00	
4411.00	Gewinn aus Verkäufen von Grundstücken FV						1'312.00
4430.00	Pachtzinsen		12'917.30		13'000.00		12'912.50
4430.01	Mietzinse Liegenschaften FV		85'600.00		93'400.00		91'460.00
4439.00	Übriger Liegenschaftsertrag FV		15'614.55		15'000.00		14'685.50
969	Finanzvermögen	-3'000.00	12'600.00		12'500.00	-5'300.00	26'160.00
	Nettoertrag	15'600.00		12'500.00		31'460.00	
9690	Finanzvermögen	-3'000.00	12'600.00		12'500.00	-5'300.00	26'160.00

Erfolgsrechnung

		Rechnung 2022		Budget 2022		Rechnung 2021	
		Aufwand	Ertrag	Aufwand	Ertrag	Aufwand	Ertrag
9690	Finanzvermögen	-3'000.00	12'600.00		12'500.00	-5'300.00	26'160.00
3180.09	Wertberichtigungen auf Forderungen	-3'000.00				-5'300.00	
4420.00	Dividenden		3'120.00		2'500.00		2'880.00
4440.00	Marktwertanpassungen Wertschriften		9'480.00		10'000.00		23'280.00
97	Rückverteilungen		2'187.80		1'500.00		763.40
	Nettoertrag	2'187.80		1'500.00		763.40	
971	Rückverteilungen aus CO2-Abgabe		2'187.80		1'500.00		763.40
	Nettoertrag	2'187.80		1'500.00		763.40	
9710	Rückverteilung aus CO2-Abgabe		2'187.80		1'500.00		763.40
9710	Rückverteilung aus CO2-Abgabe		2'187.80		1'500.00		763.40
4699.10	Rückverteilung CO2-Abgabe		2'187.80		1'500.00		763.40
99	Nicht aufgeteilte Posten	1'316'520.82	79'228.83	675'606.00	146'300.00	1'418'333.85	225'355.20
	Nettoaufwand		1'237'291.99		529'306.00		1'192'978.65
990	Nicht aufgeteilte Posten	1'316'520.82		675'606.00		1'300'356.48	
	Nettoaufwand		1'316'520.82		675'606.00		1'300'356.48
9900	Nicht aufgeteilte Posten	1'316'520.82		675'606.00		1'300'356.48	
9900	Nicht aufgeteilte Posten	641'052.82		106.00		624'888.48	
3181.06	Tatsächliche Forderungsverluste	0.30		106.00		0.57	
3894.00	Einlagen in finanzpolitische Reserven	641'052.52				624'887.91	
9901	Abschreibungen bestehendes Verwaltungsvermögen	675'468.00		675'500.00		675'468.00	
3300.98	Abschreibungen bestehendes VV	675'468.00		675'500.00		675'468.00	
995	Neutrale Aufwendungen und Erträge		79'228.83		79'300.00	117'977.37	225'355.20
	Nettoertrag	79'228.83		79'300.00		107'377.83	
9950	Neutrale Aufwendungen und Erträge		79'228.83		79'300.00	117'977.37	225'355.20
9950	Neutrale Aufwendungen und Erträge		79'228.83		79'300.00	117'977.37	225'355.20
3896.00	Einlagen in Neubewertungsreserven					117'977.37	
4429.00	Übriger Beteiligungsertrag						28'149.00
4896.00	Entnahme aus Neubewertungsreserve		79'228.83		79'300.00		197'206.20

Erfolgsrechnung

		Rechnung 2022		Budget 2022		Rechnung 2021	
		Aufwand	Ertrag	Aufwand	Ertrag	Aufwand	Ertrag
999	Abschluss				67'000.00		
	Nettoertrag			67'000.00			
9990	Abschluss				67'000.00		
9990	Abschluss				67'000.00		
9001.00	Aufwandüberschuss				67'000.00		

Erfolgsrechnung

		Rechnung 2022		Budget 2022		Rechnung 2021	
		Aufwand	Ertrag	Aufwand	Ertrag	Aufwand	Ertrag
	Erfolgsrechnung	20'149'215.56	20'149'215.56	20'230'260.00	20'230'260.00	19'256'032.29	19'256'032.29
3	Aufwand	19'963'265.68		20'169'260.00		19'120'935.44	
30	Personalaufwand	3'489'429.20		3'737'300.00		3'446'396.95	
300	Behörden und Kommissionen	231'302.20		233'050.00		161'700.00	
3000	Löhne, Tag- und Sitzungsgelder an Behörden und Kommis..	231'302.20		233'050.00		161'700.00	
301	Löhne des Verwaltungs- und Betriebspersonals	2'695'014.50		2'846'000.00		2'715'972.25	
3010	Löhne des Verwaltungs- und Betriebspersonals	2'695'014.50		2'846'000.00		2'715'972.25	
302	Löhne der Lehrkräfte	14'135.00		13'500.00		11'250.00	
3020	Löhne der Lehrkräfte	14'135.00		13'500.00		11'250.00	
305	Arbeitgeberbeiträge	448'691.65		487'850.00		449'612.00	
3050	AG-Beitr.AHV,IV,EO,ALV,Verwaltungskosten	172'329.25		183'520.00		169'153.65	
3052	AG-Beiträge an Pensionskassen	167'719.80		183'800.00		164'546.45	
3053	AG-Beiträge an Unfallversicherungen	25'915.80		28'920.00		30'421.85	
3054	AG-Beiträge an Familienausgleichskasse	39'934.80		46'260.00		41'803.35	
3055	AG-Beiträge an Krankentaggeldvers.	42'792.00		45'350.00		43'686.70	
309	Übriger Personalaufwand	100'285.85		156'900.00		107'862.70	
3090	Aus- und Weiterbildung des Personals	46'186.55		70'100.00		39'905.10	
3099	Übriger Personalaufwand	54'099.30		86'800.00		67'957.60	
31	Sach- und übriger Betriebsaufwand	4'052'119.40		4'509'011.00		3'710'977.04	
310	Material- und Warenaufwand	529'402.48		613'140.00		559'269.57	
3100	Büromaterial	26'335.30		30'550.00		31'478.85	
3101	Betriebs-, Verbrauchsmaterial	171'290.68		190'100.00		184'359.97	
3102	Drucksachen, Publikationen	48'963.80		54'150.00		56'692.30	
3103	Fachliteratur, Zeitschriften	5'559.55		8'680.00		7'501.85	
3104	Lehrmittel	211'356.35		254'200.00		220'862.50	
3105	Lebensmittel	65'896.80		75'460.00		58'374.10	
311	Nicht aktivierbare Anlagen	263'360.90		359'600.00		295'265.80	
3110	Büromöbel und Geräte	6'055.55		12'300.00		39'850.50	
3111	Maschinen, Geräte und Fahrzeuge	114'674.75		124'700.00		89'725.95	

Erfolgsrechnung

		Rechnung 2022		Budget 2022		Rechnung 2021	
		Aufwand	Ertrag	Aufwand	Ertrag	Aufwand	Ertrag
3112	Kleider, Wäsche, Vorhänge	4'983.60		4'900.00		3'413.95	
3113	Hardware	20'306.40		29'100.00		26'569.70	
3118	Immateriellen Anlagen	25'309.80		68'400.00		26'624.70	
3119	Übrige nicht aktivierbare Anlagen	92'030.80		120'200.00		109'081.00	
312	Ver- und Entsorgung Liegenschaften Verwaltungsverm..	273'243.10		301'800.00		278'532.15	
3120	Ver- und Entsorgung Liegenschaften Verwaltungsvermögen	273'243.10		301'800.00		278'532.15	
313	Dienstleistungen und Honorare	1'018'131.67		1'222'165.00		1'113'798.45	
3130	Dienstleistungen Dritter	837'337.67		1'026'755.00		909'931.75	
3131	Planungen und Projektierungen Dritter	323.10		3'000.00			
3132	Honor.ext.Berater,Gutachter,Fachexp.etc.	31'775.55		36'500.00		50'469.05	
3133	Informatik-Nutzungsaufwand	40'984.30		40'600.00		42'901.80	
3134	Sachversicherungsprämien	85'517.35		87'660.00		81'976.40	
3136	Honorare privatärztlicher Tätigkeit	10'994.20		15'850.00		16'148.00	
3137	Steuern und Abgaben	11'199.50		11'800.00		12'371.45	
314	Baulicher Unterhalt im betrieblicher Unterhalt	1'360'137.85		1'354'810.00		897'238.10	
3140	Unterhalt an Grundstücken	495.40		11'260.00		525.35	
3141	Unterhalt Strassen/Verkehrswege	172'049.95		191'500.00		239'073.25	
3142	Unterhalt Wasserbau	65'944.30		48'500.00			
3143	Unterhalt übrige Tiefbauten	348'886.40		378'350.00		190'820.20	
3144	Unterhalt Hochbauten, Gebäude	757'859.70		715'200.00		449'352.05	
3145	Unterhalt Wald	14'902.10		10'000.00		17'467.25	
315	Unterhalt Mobilien u.immater.Anlagen	230'681.20		267'870.00		196'623.00	
3150	Unterhalt Büromöbel und Geräte	26'446.05		31'370.00		23'000.40	
3151	Unterh.App.,Masch.,Geräte,Fahrz.,Werkz.	131'871.40		128'000.00		124'893.25	
3153	Informatik-Unterhalt (Hardware)	44'174.70		56'900.00		26'919.80	
3158	Unterhalt immaterielle Anlagen	27'977.95		49'300.00		21'394.60	
3159	Unterhalt übrige mobile Anlagen	211.10		2'300.00		414.95	
316	Mieten, Leasing, Pachten, Benützungsggeb.	102'758.50		117'200.00		115'095.50	
3160	Miete und Pacht Liegenschaften	13'480.00		1'800.00		1'060.00	
3161	Mieten, Benützungskosten Anlagen	63'017.20		80'700.00		75'099.25	
3162	Raten für operatives Leasing	24'001.35		30'700.00		36'171.25	
3169	Übrige Mieten und Benützungskosten	2'259.95		4'000.00		2'765.00	
317	Spesenentschädigungen	167'183.35		182'870.00		130'253.20	
3170	Reisekosten und Spesen	60'061.55		71'000.00		63'197.20	

Erfolgsrechnung

		Rechnung 2022		Budget 2022		Rechnung 2021	
		Aufwand	Ertrag	Aufwand	Ertrag	Aufwand	Ertrag
3171	Exkursionen, Schulreisen und Lager	107'121.80		111'870.00		67'056.00	
318	Wertberichtigungen auf Forderungen	78'878.55		61'156.00		106'266.32	
3180	Wertberichtigungen auf Forderungen	-8'300.00				-13'600.00	
3181	Tatsächliche Forderungsverluste	87'178.55		61'156.00		119'866.32	
319	Verschiedener Betriebsaufwand	28'341.80		28'400.00		18'634.95	
3199	Übriger Betriebsaufwand	28'341.80		28'400.00		18'634.95	
33	Abschreibungen Verwaltungsvermögen	1'144'030.74		1'173'020.00		1'077'827.55	
330	Sachanlagen VV	1'066'916.49		1'096'450.00		1'001'991.90	
3300	Planm.Abschreibungen Sachanlagen	1'066'916.49		1'096'450.00		1'001'991.90	
332	Abschreibungen immaterielle Anlagen	77'114.25		76'570.00		75'835.65	
3320	Planm.Abschreibungen immat.Anlagen	77'114.25		76'570.00		75'835.65	
34	Finanzaufwand	66'981.62		80'020.00		69'608.47	
340	Zinsaufwand	13'397.70		14'020.00		16'020.50	
3401	Verzins.kurzfr.Finanzverbindlichkeiten	1'375.00				850.70	
3406	Verzins.langfr.Finanzverbindlichkeiten	11'130.70		13'100.00		14'225.80	
3409	Übrige Passivzinsen	892.00		920.00		944.00	
343	Liegenschaftenaufwand Finanzvermögen	42'038.50		49'000.00		43'328.80	
3430	Baulicher Unterhalt Liegenschaften FV	35'024.25		44'000.00		40'410.35	
3431	Nicht baul.Unterhalt Liegenschaften FV	7'014.25		5'000.00		2'918.45	
349	Verschiedener Finanzaufwand	11'545.42		17'000.00		10'259.17	
3499	Übriger Finanzaufwand	11'545.42		17'000.00		10'259.17	
35	Einlagen in Fonds und Spezialfinanzierungen	450'825.10		607'500.00		444'662.90	
351	Einlagen in Fonds u.Spez.fin.im EK	450'825.10		607'500.00		444'662.90	
3510	Einlagen in Spezialfinanzierungen EK	450'825.10		607'500.00		444'662.90	
36	Transferaufwand	9'967'857.60		9'927'059.00		9'492'493.95	
361	Entschädigungen an Gemeinwesen	5'726'311.00		5'362'575.00		5'440'773.20	
3611	Entschädigungen an Kantone u. Konkordate	5'225'644.10		4'884'800.00		4'910'469.20	

Erfolgsrechnung

		Rechnung 2022		Budget 2022		Rechnung 2021	
		Aufwand	Ertrag	Aufwand	Ertrag	Aufwand	Ertrag
3612	Entsch.an Gde. und Gde.verbände	500'666.90		477'775.00		530'304.00	
362	Finanz- und Lastenausgleich	980'321.00		975'100.00		979'102.20	
3621	Finanz- und Lastenausgleich an Kanton	980'321.00		975'100.00		979'102.20	
363	Beiträge an Gemeinwesen und Dritte	3'259'911.60		3'589'384.00		3'072'618.55	
3631	Beiträge an Kantone und Konkordate	1'839'249.60		1'938'700.00		1'801'885.90	
3632	Beiträge an Gemeinden und Gde.verbände	907'755.50		966'850.00		760'058.45	
3634	Beiträge an öffentliche Unternehmungen	128'125.95		138'300.00		135'845.05	
3636	Beitr.an priv.Organisat.o.Erwerbszweck	169'841.10		191'194.00		157'287.20	
3637	Beiträge an private Haushalte	214'939.45		354'340.00		217'541.95	
369	Verschiedener Transferaufwand	1'314.00					
3690	Übriger Transferaufwand	1'314.00					
38	Ausserordentlicher Aufwand	641'052.52				742'865.28	
389	Einlagen in das Eigenkapital	641'052.52				742'865.28	
3894	Einlagen in finanzpolitische Reserven	641'052.52				624'887.91	
3896	Einlagen in Neubewertungsreserven					117'977.37	
39	Interne Verrechnungen	150'969.50		135'350.00		136'103.30	
391	Dienstleistungen	150'969.50		135'350.00		136'103.30	
3910	Int.Verr.von Dienstleistungen	150'969.50		135'350.00		136'103.30	
4	Ertrag		20'099'130.65		19'872'085.00		19'087'671.93
40	Fiskalertrag		15'051'831.90		14'781'850.00		14'315'299.30
400	Direkte Steuern natürliche Personen		12'329'685.70		12'622'000.00		11'905'917.95
4000	Einkommenssteuern natürliche Personen		11'072'501.95		11'499'000.00		10'724'072.45
4001	Vermögenssteuern natürliche Personen		1'097'505.75		1'035'000.00		1'086'136.95
4002	Quellensteuern natürliche Personen		159'678.00		88'000.00		95'708.55
401	Direkte Steuern juristische Personen		935'552.90		542'000.00		737'618.90
4010	Gewinnsteuern juristische Personen		933'463.85		535'000.00		737'059.05
4011	Kapitalsteuern juristische Personen		2'089.05		6'500.00		662.70
4019	Übrige direkte Steuern juristische Personen				500.00		-102.85

Erfolgsrechnung

		Rechnung 2022		Budget 2022		Rechnung 2021	
		Aufwand	Ertrag	Aufwand	Ertrag	Aufwand	Ertrag
402	Übrige direkte Steuern		1'766'143.30		1'598'350.00		1'651'762.45
4021	Grundsteuern		1'007'845.30		960'000.00		985'071.60
4022	Vermögensgewinnsteuern		745'320.65		540'000.00		634'487.65
4024	Erbschafts- und Schenkungssteuern		4'382.00		80'000.00		22'528.85
4029	Eingang abgeschriebene Steuern		8'595.35		18'350.00		9'674.35
403	Besitz- und Aufwandsteuern		20'450.00		19'500.00		20'000.00
4033	Hundesteuer		20'450.00		19'500.00		20'000.00
42	Entgelte		2'573'227.57		2'555'100.00		2'262'423.73
420	Ersatzabgaben		247'268.30		230'000.00		245'224.95
4200	Ersatzabgaben		247'268.30		230'000.00		245'224.95
421	Gebühren für Amtshandlungen		185'969.00		181'200.00		186'003.30
4210	Gebühren für Amtshandlungen		185'969.00		181'200.00		186'003.30
423	Schul- und Kursgelder		131'624.20		101'000.00		110'946.10
4230	Schulgelder		131'624.20		101'000.00		110'946.10
424	Benützungsgebühren u.Dienstleistungen		1'763'895.45		1'861'100.00		1'525'375.26
4240	Benützungsgebühren und Dienstleistungen		1'763'895.45		1'861'100.00		1'525'375.26
425	Erlös aus Verkäufen		52'033.66		68'800.00		55'146.96
4250	Verkäufe		52'033.66		68'800.00		55'146.96
426	Rückererstattungen		188'836.96		109'500.00		139'727.16
4260	Rückererstattungen und Kostenbeteiligungen Dritter		188'836.96		109'500.00		139'727.16
427	Bussen		3'600.00		3'500.00		
4270	Bussen		3'600.00		3'500.00		
44	Finanzertrag		527'637.95		574'900.00		594'734.60
440	Zinsertrag		31'849.65		60'500.00		44'426.15
4401	Zinsen Forderungen und Kontokorrente		31'830.65		60'000.00		44'082.95
4407	Zinsen langfristige Finanzanlagen		19.00		500.00		343.20
441	Realisierte Gewinne FV						1'312.00
4411	Gewinn aus Verkäufen von Sachanlagen FV						1'312.00

Erfolgsrechnung

		Rechnung 2022		Budget 2022		Rechnung 2021	
		Aufwand	Ertrag	Aufwand	Ertrag	Aufwand	Ertrag
442	Beteiligungsertrag FV		3'120.00		2'500.00		31'029.00
4420	Dividenden		3'120.00		2'500.00		2'880.00
4429	Übriger Beteiligungsertrag						28'149.00
443	Liegenschaftenertrag FV		114'131.85		121'400.00		119'058.00
4430	Pacht- und Mietzinse Liegenschaften FV		98'517.30		106'400.00		104'372.50
4439	Übriger Liegenschaftsertrag FV		15'614.55		15'000.00		14'685.50
444	Wertberichtigungen Anlagen FV		9'480.00		10'000.00		23'280.00
4440	Marktwertanpassungen Wertschriften		9'480.00		10'000.00		23'280.00
446	Finanzertrag von öffentlichen Unternehmungen		139'910.15		150'000.00		149'276.60
4463	Öff.Unternehmen als AG o.a.priv.rechtl.Org.form		139'910.15		150'000.00		149'276.60
447	Liegenschaftenertrag VV		229'146.30		230'500.00		226'352.85
4470	Pacht- und Mietzinse Liegenschaften VV		223'576.30		224'500.00		220'712.85
4472	Vergüt.für Benützigungen Liegenschaften VV		5'570.00		6'000.00		5'640.00
45	Entnahmen Fonds u.Spezialfinanzierungen		375'374.75		394'670.00		213'759.10
450	Entnahmen aus Fonds u.Spez.fin.FK				3'000.00		5'129.00
4501	Entnahmen aus Fonds des FK				3'000.00		5'129.00
451	Entnahmen aus Fonds u.Spez.fin.EK		375'374.75		391'670.00		208'630.10
4510	Entnahmen aus Spezialfinanzierungen d.EK		375'374.75		391'670.00		208'630.10
46	Transferertrag		1'340'364.75		1'350'655.00		1'367'620.35
460	Ertragsanteile		26'693.40		20'000.00		24'310.70
4600	Anteil an Bundeserträgen		26'693.40		20'000.00		24'310.70
461	Entschädigungen von Gemeinwesen		461'013.70		453'155.00		419'921.75
4610	Entschädigungen vom Bund						15'416.20
4611	Entsch. von Kantonen u. Konkordaten		404'008.55		399'380.00		330'209.60
4612	Entsch.v.Gemeinden u.Gde.verbänden		57'005.15		53'775.00		74'295.95
462	Finanz- und Lastenausgleich		640'136.00		604'700.00		702'559.00
4621	Finanz- u.Lastenausgl. v.Kantonen u.Konkordaten		147'176.00		149'300.00		148'590.00
4622	Finanz-u.Lastenausgl.v.Gde.u.Gde.verbänden		492'960.00		455'400.00		553'969.00

Erfolgsrechnung

		Rechnung 2022		Budget 2022		Rechnung 2021	
		Aufwand	Ertrag	Aufwand	Ertrag	Aufwand	Ertrag
463	Beiträge von Gemeinwesen und Dritten		210'333.85		271'300.00		220'065.50
4631	Beiträge von Kantonen u. Konkordaten		210'333.85		271'300.00		220'065.50
469	Übriger Transferertrag		2'187.80		1'500.00		763.40
4699	Rückverteilungen		2'187.80		1'500.00		763.40
48	Ausserordentlicher Ertrag		79'724.23		79'560.00		197'731.55
489	Entnahmen aus dem Eigenkapital		79'724.23		79'560.00		197'731.55
4893	Entnahmen aus Vorfinanzierungen des EK		495.40		260.00		525.35
4896	Entnahmen aus Neubewertungsreserven		79'228.83		79'300.00		197'206.20
49	Interne Verrechnungen		150'969.50		135'350.00		136'103.30
491	Dienstleistungen		150'969.50		135'350.00		136'103.30
4910	Int.Verr.von Dienstleistungen		150'969.50		135'350.00		136'103.30
9	Abschlusskonten	185'949.88	50'084.91	61'000.00	358'175.00	135'096.85	168'360.36
90	Abschluss Erfolgsrechnung	185'949.88	50'084.91	61'000.00	358'175.00	135'096.85	168'360.36
900	Abschluss Erfolgsrechnung	185'949.88	50'084.91	61'000.00	358'175.00	135'096.85	168'360.36
9001	Aufwandüberschuss				67'000.00		
9010	Abschluss SF und Fonds im EK, Ertragsüberschuss	185'949.88		61'000.00		135'096.85	
9011	Abschluss SF und Fonds im EK, Aufwandüberschuss		50'084.91		291'175.00		168'360.36

Investitionsrechnung

		Rechnung 2022		Budget 2022		Rechnung 2021	
		Ausgaben	Einnahmen	Ausgaben	Einnahmen	Ausgaben	Einnahmen
0	INVESTITIONSRECHNUNG	2'828'395.67	2'828'395.67	2'816'000.00	616'000.00	2'696'040.74	2'696'040.74
00	Allgemeine Verwaltung	124'752.25	5'250.00	50'000.00		18'184.15	
	Nettoausgaben		119'502.25		50'000.00		18'184.15
02	Allgemeine Dienste	124'752.25	5'250.00	50'000.00		18'184.15	
	Nettoausgaben		119'502.25		50'000.00		18'184.15
029	Verwaltungsliegenschaften	124'752.25	5'250.00	50'000.00		18'184.15	
	Nettoausgaben		119'502.25		50'000.00		18'184.15
290	Verwaltungsliegenschaften	124'752.25	5'250.00	50'000.00		18'184.15	
5040.01	Neue Garage Werkhof/Feuerwehrmagazin	47'115.05					
5040.02	Mehrzweckgebäude Schalunen; Heizungersatz	76'991.00		50'000.00			
5040.03	Anschluss Wärmeverbund Grafenried Nord; BV Grafenried, Dorfstrasse 10	646.20				22'866.40	
5040.04	Anschluss Wärmeverbund Grafenried Nord; Asylhaus Grafenried, Hohlenweg 14					9'364.50	
5550.00	Wärmeverbund Grafenried-Nord; Anschlusspauschale					-14'046.75	
6310.02	Anschluss Wärmeverbund Grafenried Nord; BV Grafenried, Dorfstrasse 10; Kantonsbeitrag		5'250.00				
1	Öffentliche Ordnung und Sicherheit, Verteidigung			90'000.00		-5'890.55	233'689.00
	Nettoausgaben				90'000.00		
	Nettoeinnahmen					239'579.55	
15	Feuerwehr			90'000.00		33'980.75	
	Nettoausgaben				90'000.00		33'980.75
150	Feuerwehr			90'000.00		33'980.75	
	Nettoausgaben				90'000.00		33'980.75
1500	Feuerwehr			90'000.00		33'980.75	
5060.02	Ersatzbeschaffung Atemschutzfahrzeug			90'000.00		33'980.75	
16	Verteidigung					-39'871.30	233'689.00
	Nettoeinnahmen					273'560.30	
161	Militärische Verteidigung					-39'871.30	233'689.00

Investitionsrechnung

		Rechnung 2022		Budget 2022		Rechnung 2021	
		Ausgaben	Einnahmen	Ausgaben	Einnahmen	Ausgaben	Einnahmen
	Nettoeinnahmen					273'560.30	
1610	Militärische Verteidigung					-39'871.30	233'689.00
5040.01	Etzelkofen; Sanierung Kugelfang					-39'871.30	
6300.01	Bundesbeitrag an Sanierung Kugelfang						80'000.00
6310.01	Kantonsbeitrag an Sanierung Kugelfang						153'689.00
2	Bildung	262'806.92	5'250.00	333'000.00	20'000.00	1'508'929.65	
	Nettoausgaben		257'556.92		313'000.00		1'508'929.65
21	Obligatorische Schule	262'806.92	5'250.00	333'000.00	20'000.00	1'508'929.65	
	Nettoausgaben		257'556.92		313'000.00		1'508'929.65
217	Schulliegenschaften	208'454.67	5'250.00	285'000.00	20'000.00	1'343'165.30	
	Nettoausgaben		203'204.67		265'000.00		1'343'165.30
2170	Schulliegenschaften	208'454.67	5'250.00	285'000.00	20'000.00	1'343'165.30	
5040.06	Aufstockung Kindergarten Fraubrunnen	24'852.75				1'327'822.20	
5040.07	Anschluss Wärmeverbund Grafenried Nord; KIGA Grafenried, Dorfstrasse 10	646.20				22'866.35	
5040.08	Anschluss Wärmeverbund Grafenried Nord; Schulhaus inkl. TH u. Lehrerhaus Grafenried; Etzelkofenstr.	84'481.95		80'000.00		36'521.10	
5040.09	Anschluss Wärmeverbund Zauggenried; Schulhaus Jegenstorfstrasse 10			68'000.00			
5290.00	Schulraumplanung; Projektkredit					1'841.25	
5290.01	Schulraumplanung; Projektorganisation M1	70'949.00		37'000.00			
5290.02	Schulraumplanung; Projektorganisation M2	27'524.77		100'000.00			
5550.00	Wärmeverbund Grafenried-Nord; Anschlusspauschale					-45'885.60	
6310.00	Anschluss Wärmeverbund Grafenried Nord; Schulhaus inkl. TH u. Lehrerhaus Grafenried; Kantonsbeitrag				10'000.00		
6310.01	Anschluss Wärmeverbund Zauggenried; Schulhaus Jegenstorfstrasse 10; Kantonsbeitrag				10'000.00		
6310.02	Anschluss Wärmeverbund Grafenried Nord; KIGA Grafenried, Dorfstrasse 10; Kantonsbeitrag		5'250.00				
219	Obligatorische Schule	54'352.25		48'000.00		165'764.35	
	Nettoausgaben		54'352.25		48'000.00		165'764.35
2190	Schulleitung und Schulverwaltung	54'352.25		48'000.00		165'764.35	
5060.00	Schulleiterbüro und Schulsekretariat; Übergangslösung					118'746.45	

Investitionsrechnung

		Rechnung 2022		Budget 2022		Rechnung 2021	
		Ausgaben	Einnahmen	Ausgaben	Einnahmen	Ausgaben	Einnahmen
5200.03	Anschaffung IT-Geräte und Apparate (Rahmenkredit)	54'352.25		48'000.00		47'017.90	
3	Kultur, Sport und Freizeit, Kirche	770'405.00		120'000.00			
	Nettoausgaben		770'405.00		120'000.00		
34	Sport und Freizeit	770'405.00		120'000.00			
	Nettoausgaben		770'405.00		120'000.00		
341	Sport	770'405.00		120'000.00			
	Nettoausgaben		770'405.00		120'000.00		
3410	Sport	770'405.00		120'000.00			
5420.00	Schwimmbad Region Messen (Darlehen)	702'405.00					
5660.00	Beitrag Infrastruktur Sportclub Grafenried	68'000.00		120'000.00			
6	Verkehr und Nachrichtenübermittlung	957'200.35		1'427'000.00	550'000.00	433'600.59	
	Nettoausgaben		957'200.35		877'000.00		433'600.59
61	Strassenverkehr	957'200.35		1'427'000.00	550'000.00	433'600.59	
	Nettoausgaben		957'200.35		877'000.00		433'600.59
615	Gemeindestrassen	957'200.35		1'427'000.00	550'000.00	433'600.59	
	Nettoausgaben		957'200.35		877'000.00		433'600.59
6150	Gemeindestrassen	957'200.35		1'427'000.00	550'000.00	433'600.59	
5010.07	Grafenried; Verkehrsberuhigungskonzept	23'405.15					
5010.13	Grafenried; Teerung Dorfstrasse					26'921.55	
5010.14	Limpach; Strassensanierung inkl. Beleuchtung Geerweg					28'430.85	
5010.17	Etzelkofen; Deckbelagssanierung Buuchi inkl. Planung	3'162.00					
5010.18	Etzelkofen; Belagssanierung Fraubrunnenstrasse inkl. Planung	5'272.00					
5010.19	Fraubrunnen; Sanierung Wallacherbrücke	7'539.00					
5010.22	Limpach; Strassensanierung Chilchrain	316'134.95		160'000.00			
5010.23	Strassenbeleuchtung; Umsetzung Konzept LED Leuchten	268'647.55		300'000.00		219'010.64	
5010.24	Büren zum Hof, Strassenbau- und Deckbelagsarbeiten Ausserdorf					9'392.45	
5010.25	Fraubrunnen; Ergänzung öff. Beleuchtung Willenweg	29'667.75					
5010.26	Grafenried; Belagssanierung Buchhofstrasse	87'343.35				15'070.10	
5010.27	Alltagsveloroute Jegenstorf-Fraubrunnen-Bätterkinder	79'101.55		735'000.00		22'216.70	
5010.28	Mülchi; Strassensanierung Moos					8'651.00	

Investitionsrechnung

		Rechnung 2022		Budget 2022		Rechnung 2021	
		Ausgaben	Einnahmen	Ausgaben	Einnahmen	Ausgaben	Einnahmen
5010.29	Grafenried; Belagssanierung inkl. Beleuchtung Stöckgasse/Iffwilstrasse	53'234.60		50'000.00		35'383.60	
5010.30	Zauggenried; Deckbelagsarbeiten Schulhausweg			40'000.00		68'523.70	
5010.31	Mülchi; Strassenbau- und Belagsarbeiten Holz und Käsereiweg	21'501.95		90'000.00			
5010.32	Mülchi; Hocheinbau Ramsernstrasse	46'890.80		52'000.00			
5010.33	Zauggenried; Sanierung Neuhofstrasse inkl. Planung	15'299.70					
6310.27	Alltagsveloroute; Beiträge				550'000.00		
7	Umweltschutz und Raumordnung	589'782.15	112'949.00	796'000.00	46'000.00	476'908.50	30'619.40
	Nettoausgaben		476'833.15		750'000.00		446'289.10
71	Wasserversorgung	276'358.20	21'000.00	115'000.00	15'000.00	261'342.95	
	Nettoausgaben		255'358.20		100'000.00		261'342.95
710	Wasserversorgung	276'358.20	21'000.00	115'000.00	15'000.00	261'342.95	
	Nettoausgaben		255'358.20		100'000.00		261'342.95
7101	Wasserversorgung (Gemeindebetrieb)	276'358.20	21'000.00	115'000.00	15'000.00	261'342.95	
5031.07	Grafenried; Wasserleitung Dorfstrasse-Bernstrasse	3'779.30				6'048.50	
5031.14	Schalunen; Erschliessung Dorfmatte Wasserversorgung	3'889.75				5'972.40	
5031.18	Büren zum Hof; Ersatz Wasserleitung Denkmal-Chapf					1'044.20	
5031.19	Grafenried; Neubau Wasserleitung Buchhofstrasse	46'058.05				9'442.70	
5031.22	Grafenried; Wasserleitung Iffwilstrasse	500.00				40'263.45	
5031.24	Grafenried; Wasserleitung Dorfstrasse Nord					9'769.15	
5031.26	Zauggenried; Ersatz Wasserleitung Fraubrunnenstrasse	139'994.50		115'000.00			
5031.27	Fraubrunnen; Ersatz Wasserleitung Schloss- und Schulareal					71'870.10	
5031.28	Zauggenried; Ersatz Wasserleitung Schulhausweg	27'246.35				67'501.20	
5031.29	Fraubrunnen; Ersatz Wasserleitung Kirchgasse 2-8	3'511.00				49'331.25	
5031.30	Fraubrunnen; Ersatz Wasserleitung Schürmatt	45'444.05				100.00	
5031.32	Fraubrunnen; Ersatz Wasserleitung Zauggenriedstrasse	5'343.90					
5031.34	Mülchi; Neue Ringschluss-Leitung Gaerbigasse inkl. Planung	591.30					
6310.18	Büren zum Hof; Ersatz Wasserleitung Denkmal-Chapf; Kantonsbeitrag		3'000.00				
6310.22	Grafenried; Wasserleitung Iffwilstrasse; Kantonsbeitrag		3'000.00				
6310.26	Zauggenried; Ersatz Wasserleitung Fraubrunnenstrasse; Kantonsbeitrag		9'000.00		15'000.00		
6310.27	Fraubrunnen; Ersatz Wasserleitung Schloss- und Schulareal; Kantonsbeitrag		3'000.00				

Investitionsrechnung

		Rechnung 2022		Budget 2022		Rechnung 2021	
		Ausgaben	Einnahmen	Ausgaben	Einnahmen	Ausgaben	Einnahmen
6310.28	Zauggenried; Ersatz Wasserleitung Schulhausweg; Kantonsbeitrag		3'000.00				
72	Abwasserentsorgung	35'773.25	91'949.00	416'000.00		66'281.75	
	Nettoausgaben				416'000.00		66'281.75
	Nettoeinnahmen	56'175.75					
720	Abwasserentsorgung	35'773.25	91'949.00	416'000.00		66'281.75	
	Nettoausgaben				416'000.00		66'281.75
	Nettoeinnahmen	56'175.75					
7201	Abwasserentsorgung (Gemeindebetrieb)	35'773.25	91'949.00	416'000.00		66'281.75	
5032.08	Fraubrunnen; Erstellung Abwasserleitung Unterberg					17'638.35	
5032.25	Grafenried; Ersatz Schachtabdeckung Dorfstrasse					680.20	
5032.26	Grafenried; GEP-Massnahmen Bernstrasse					648.50	
5032.29	Limpach; Anpassung WAR-Leitung (Geerweg)					1'562.50	
5032.30	Mülchi; Ersatz Regenabwasserleitung Kaesereiweg	35'773.25		341'000.00		820.80	
5032.32	Zauggenried; Teilsanierung WAR-Leitung Fraubrunnenstrasse			75'000.00		6'706.80	
5032.33	Fraubrunnen; Sanierung Regenabwasserleitung					38'224.60	
6310.08	Fraubrunnen; Kantonsbeitrag Erstellung Abwasserleitung Unterberg		91'949.00				
74	Verbauungen	93'770.70		140'000.00	31'000.00	20'349.40	
	Nettoausgaben		93'770.70		109'000.00		20'349.40
741	Gewässerverbauungen	93'770.70		140'000.00	31'000.00	20'349.40	
	Nettoausgaben		93'770.70		109'000.00		20'349.40
7410	Gewässerverbauungen	93'770.70		140'000.00	31'000.00	20'349.40	
5020.00	Grafenried; Ausbau Binelbach	93'770.70		100'000.00		20'349.40	
5020.01	Grafenried; Umlegung Bruchbach			40'000.00			
6310.00	Grafenried; Beitrag Ausbau Binnelbach				31'000.00		
77	Übriger Umweltschutz	64'947.00		55'000.00			
	Nettoausgaben		64'947.00		55'000.00		
771	Friedhof und Bestattung	64'947.00		55'000.00			
	Nettoausgaben		64'947.00		55'000.00		

Investitionsrechnung

		Rechnung 2022		Budget 2022		Rechnung 2021	
		Ausgaben	Einnahmen	Ausgaben	Einnahmen	Ausgaben	Einnahmen
7710	Friedhof und Bestattung allgemein	64'947.00		55'000.00			
5040.00	Grafenried; Dachsanierung Aufbahrungshalle inkl. Unterstand	64'947.00		55'000.00			
79	Raumordnung	118'933.00		70'000.00		128'934.40	30'619.40
	Nettoausgaben		118'933.00		70'000.00		98'315.00
790	Raumordnung	118'933.00		70'000.00		128'934.40	30'619.40
	Nettoausgaben		118'933.00		70'000.00		98'315.00
7900	Raumordnung allgemein	118'933.00		70'000.00		128'934.40	30'619.40
5290.01	Ortsplanung	102'780.15		50'000.00		100'752.00	
5290.02	Landwirtschaftsplanung	16'152.85		20'000.00		28'182.40	
6310.01	Ortsplanung; Kantonsbeitrag						30'619.40
9	Abschluss	123'449.00	2'704'946.67			264'308.40	2'431'732.34
	Nettoeinnahmen	2'581'497.67				2'167'423.94	
99	Nicht aufgeteilte Posten	123'449.00	2'704'946.67			264'308.40	2'431'732.34
	Nettoeinnahmen	2'581'497.67				2'167'423.94	
999	Abschluss	123'449.00	2'704'946.67			264'308.40	2'431'732.34
	Nettoeinnahmen	2'581'497.67				2'167'423.94	
9990	Abschluss	123'449.00	2'704'946.67			264'308.40	2'431'732.34
5900.00	Passivierte Einnahmen	123'449.00				264'308.40	
6900.00	Aktivierete Ausgaben		2'704'946.67				2'431'732.34

Investitionsrechnung

		Rechnung 2022		Budget 2022		Rechnung 2021	
		Ausgaben	Einnahmen	Ausgaben	Einnahmen	Ausgaben	Einnahmen
	Investitionsrechnung	2'828'395.67	2'828'395.67	2'816'000.00	616'000.00	2'696'040.74	2'696'040.74
5	Investitionsausgaben	2'828'395.67		2'816'000.00		2'696'040.74	
50	Sachanlagen	1'662'782.65		2'441'000.00		2'313'871.14	
5010	Strassen/Verkehrswege	957'200.35		1'427'000.00		433'600.59	
5020	Wasserbau	93'770.70		140'000.00		20'349.40	
5031	Tiefbauten Wasserversorgung	276'358.20		115'000.00		261'342.95	
5032	Tiefbauten Abwasserentsorgung	35'773.25		416'000.00		66'281.75	
5040	Hochbauten	299'680.15		253'000.00		1'379'569.25	
5060	Mobilien			90'000.00		152'727.20	
52	Immaterielle Anlagen	271'759.02		255'000.00		177'793.55	
5200	Informatik	54'352.25		48'000.00		47'017.90	
5290	Übrige immaterielle Anlagen	217'406.77		207'000.00		130'775.65	
54	Darlehen	702'405.00					
5420	Darlehen an Gemeinden und Gemeindeverbände	702'405.00					
55	Beteiligungen und Grundkapitalien					-59'932.35	
5550	Beteiligungen an privaten Unternehmungen					-59'932.35	
56	Eigene Investitionsbeiträge	68'000.00		120'000.00			
5660	Inv.beiträge an priv.Org.o.Erwerbszweck	68'000.00		120'000.00			
59	Übertrag an Bilanz	123'449.00				264'308.40	
5900	Passivierte Einnahmen	123'449.00				264'308.40	
6	Investitionseinnahmen		2'828'395.67		616'000.00		2'696'040.74
63	Investitionsbeiträge f.eigene Rechnung		123'449.00		616'000.00		264'308.40
6300	Investitionsbeiträge vom Bund						80'000.00
6310	Investitionsbeiträge von Kantonen u.Konkordaten		123'449.00		616'000.00		184'308.40
69	Übertrag an Bilanz		2'704'946.67				2'431'732.34
6900	Aktivierete Ausgaben		2'704'946.67				2'431'732.34
	Nettoinvestitionen	2'581'497.67				2'167'423.94	