KANTON BERN

EINWOHNERGEMEINDE ZAUGGENRIED

ORTSPLANUNG REVISION 2010 / 2011

ZONENPLAN 1 : 2500

Bildet zusammen mit dem Schutzplan sowie dem Baureglement die baurechtliche Grundordnung der Einwohnergemeinde Zauggenried

30. AUGUST 2012

GENEHMIGUNGSEXEMPLAR

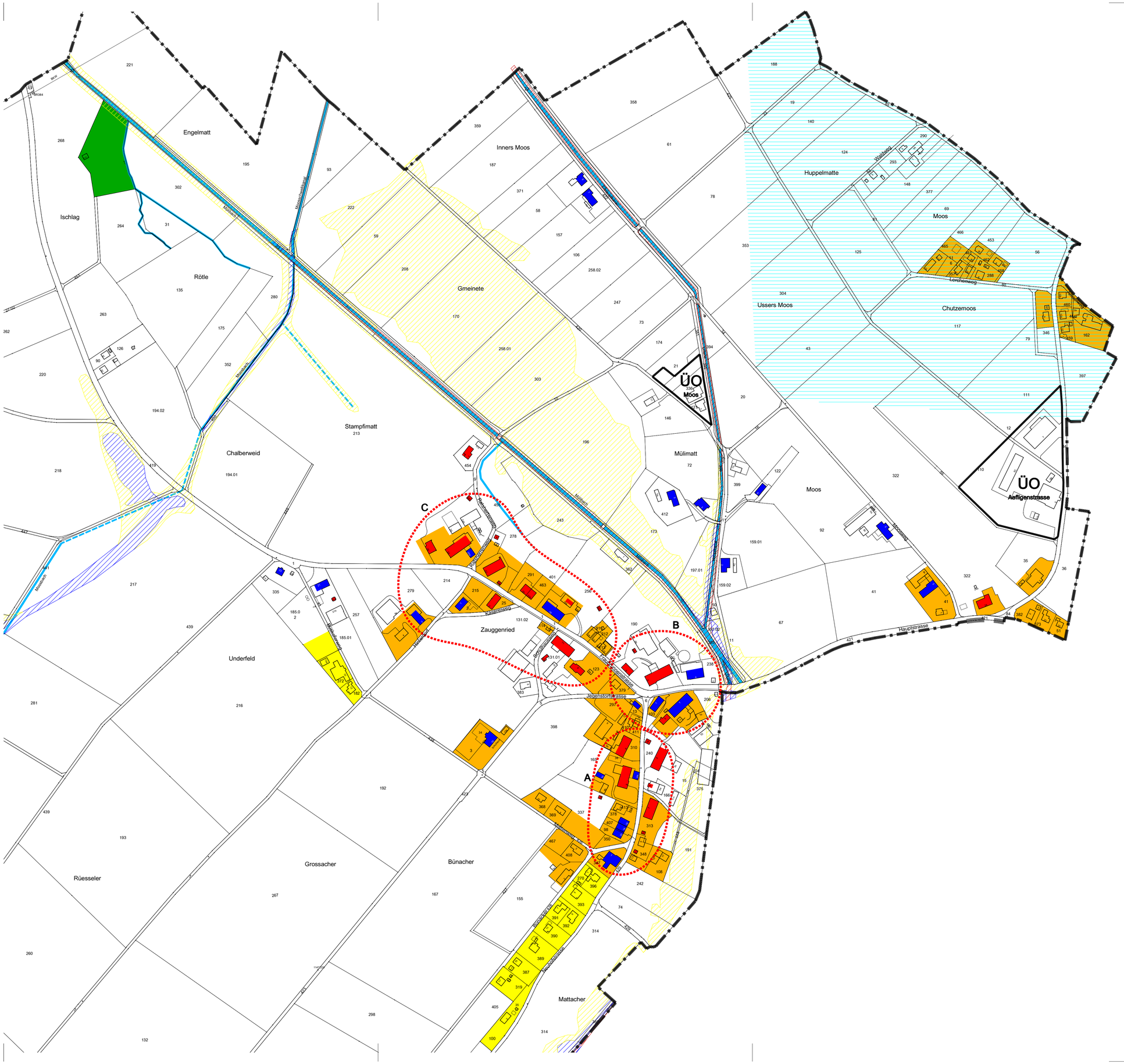

N

LEGENDE:

	W 2	WOHNZONE 2-GESCHOSSIG	ES II
	D 2	DORFZONE 2-GESCHOSSIG	ES III
	UeO	ÜBERBAUUNGSORDNUNG	
	LWZ	LANDWIRTSCHAFTSZONE	ES III

GEFAHRENGEBIETE: GERINGE GEFÄHRDUNG
GEFAHRENGEBIETE: MITTLERE GEFÄHRDUNG
GEFAHRENGEBIETE: ERHEBLICHE GEFÄHRDUNG

SCHÜTZENSWERTE OBJEKTE
ERHALTENSWERTE OBJEKTE
BAUGRUPPEN

HINWEISE

GEMEINDEGRENZE
FELDGEHÖLZ
GEWÄSSER (EINGEDOLT)
WEITERE SCHUTZZONE S3

GENEHMIGUNGSVERMERKE:

Mitwirkung		vom	04.03. - 04.04.2011	und	08.06. - 08.07.2012
Vorprüfung		vom	09.09.2011	und	20.09.2011
Publikation	im Amtsanzeiger	vom	20.07.2012	und	17.08.2012
Öffentliche Auflage		vom	20.07.2012	bis	20.08.2012
Einspracheverhandlungen		am	16.07.2012	und	19.07.2012
Erledigte Einsprachen		1			
Unerledigte Einsprachen		1			
Rechtsverwahrungen		1			

BESCHLOSSEN DURCH DEN
GEMEINDERAT ZAUGGENRIED am 16.07.2012

BESCHLOSSEN DURCH DIE
EINWOHNERGEMEINDE ZAUGGENRIED am 22.08.2012
Namens der Einwohnergemeinde
Der Präsident ..... Die Sekretärin .....

DIE RICHTIGKEIT DIESER ANGABEN den .....
BESCHEINIGT ZAUGGENRIED Die Gemeindeschreiberin

.....

GENEHMIGT DURCH DAS AMT FÜR GEMEINDEN UND RAUMORDNUNG

am .....

atelier schneider partner ag dipl. Architekten/Planer ETH SIA FSU FH

büro für architektur und raumplanung

Tel 034 420 19 19 Sägegasse 28 3400 Burgdorf /
Fax 034 420 19 18 Sonnmattstrasse 10 3415 Hasle-Rüegsau
www.schneider-partner.ch Email: schneider.partner.bu@bluewin.ch