

Schutzplan

- Perimeter Ortsbilschutzgebiet
- Geschützte Bauten erhaltenswert
- geschützenswert
- F1 Wichtige Baumstandorte
- H2 Hecken
- U2 Uferbereiche
- ▽ W1 Feuchtgebiete

Überbauungsplan

- Baulinie
- Gestaltungsbaulinie



Gemeinde Limpach	Amt FB	Strasse / Nr. Britternstrasse 4	Geb.-Nr.
Ort	Koord.	Eigenlümer/in Sieber, Hans	Parz.-Nr. 110

Bauernhaus von 1846

Nach Brand firstparallel zur Britternstrasse errichteter Riegbau. Klar gegliederter klassizistischer Baukörper mit Drittelwalmdach und Halbkreisröndi über 2 gewölbten Sandsteinkellern. Nebst dem nur sparsam eingesetzten Bauschmuck überrascht eine mit reichen Dekorelementen gestaltete Haustür. Die breite, O-seitige Laube jünger ausgebaut. Unter gleichem First Ökonomietrakt, Tenntorsturz mit 2-zeiliger Fraktur-Inschrift. Neben dem Stall auffallend breiter Kalksteinbrunnen. Vor der Giebelfassade eingefriedeter Garten. Eines der frühen, in dieser reinen klassizistischen Strenge errichteten Röndi-Bauernhäuser Limpachs. Gegenüber der Einmündung der Moosgasse in die Britternstrasse kommt dem Bau eine wichtige Stellung im Strassenraum zu.

Bewertung schützenswert
 (K) erhaltenswert
 Situationswert

Baugruppe D
 Bauherrschaft

Bauleute
 Niklaus Mollet (ZM)

Inschriften / Baudaten

In diesem Jahr durch Feuers gewalt
 verbrannte das Alte Haus [...]
 Aufgerichtet durch den
 Zimmermeister Niklaus Mollet 1846
 [Wappen] (Tenntorsturz)

Neg.-Nr. / Dat.
 BI BaF06 Apr01

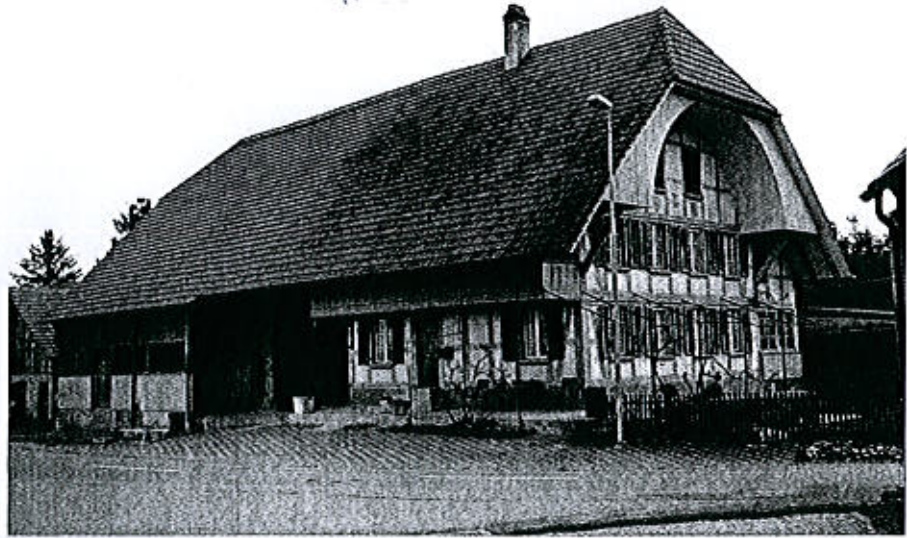

BDK
 GEM
 HI
 KDM
 KDP
 KF

TH
 17.01.2007

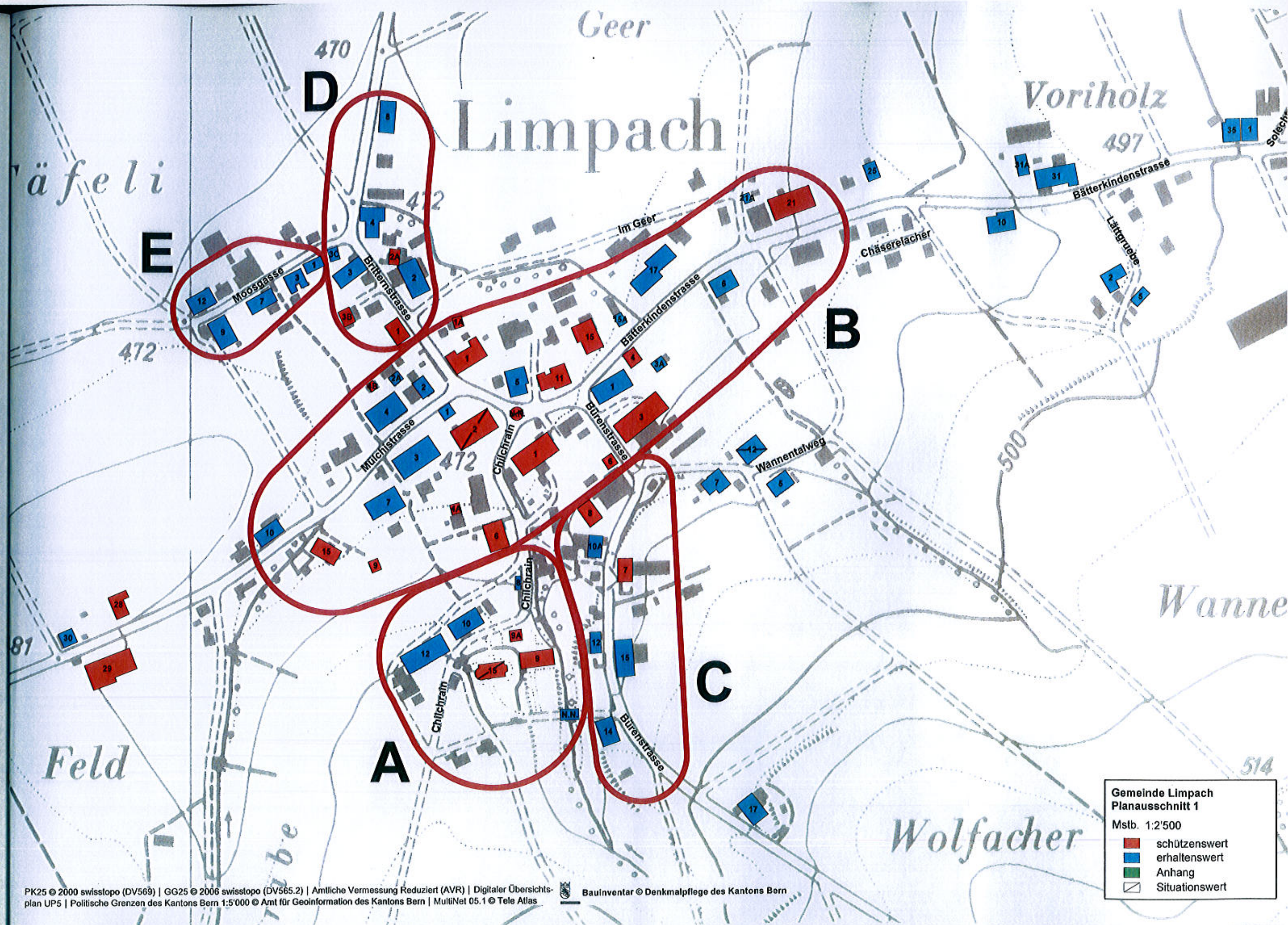

**Gemeinde Limpach
Planausschnitt 1**
Mstb. 1:2'500

- schützenswert
- erhaltenswert
- Anhang
- Situationswert